C93

Engros-Preis-Verzeichnis

von

1906
1907

Gebrüder Dippe

Samenbau
und
Samenhandlung
in
Quedlinburg.

SLUIS & GROOT
11. DEC. 1906
ZAADTEELT ZAADHANDEL
ENKHUIZEN

Bemerkungen und Verkaufsbedingungen.

Indem wir unser neues Preisverzeichnis hiermit zu überreichen uns erlauben, bemerken wir, dass unser Geschäft **mit zahlreichen eingeübten Leuten unter unserer persönlichen Leitung geführt wird,** und dass wir unseren geehrten Abnehmern eine **sorgfältige** und **möglichst schnelle** Bedienung zusichern.

Die Preise sind in deutscher Reichswährung, 1 Mk. = 100 Pfg. netto ab unserm Lager gestellt.

Das Gewicht ist das im deutschen Reiche gesetzliche: 100 Kilogr. = 200 Pfund, 1 Kilogr. = 1000 Gramm.

Oesterreichische und russische Banknoten sowie andere ausländische Geldsorten werden nach Cours angenommen.

Durch Postanweisung können im deutschen Reiche Beträge bis zu 800 Mk. geschickt werden, und ist das Porto bis 100 Mark 20 Pf., bis 200 Mk. 30 Pf., bis 400 Mk. 40 Pf., bis 600 Mk. 50 Pf., bis 800 Mk. 60 Pf. Unbedingt nötig ist auf dem Abschnitte die **deutliche Bezeichnung des Absenders** mit der Angabe, worauf sich die Geldsendung bezieht.

Briefe und **Gelder** bitten wir uns frei zu senden.

Uns noch unbekannte Besteller ersuchen wir, den Betrag ihrem Auftrage beizufügen, oder zu gestatten, dass wir denselben durch Nachnahme erheben, weil andernfalls die Bestellung nicht berücksichtigt werden kann.

Den Auftrag bitten wir auf das beifolgende Bestellblatt zu schreiben, oder dazu einen besonderen Zettel zu nehmen, und, um Irrtümer zu vermeiden, **für jeden Gegenstand die Benennung unseres Verzeichnisses zu gebrauchen.**

Bei Ausführung der Bestellungen sorgen wir für dauerhafte Verpackung und berechnen die Emballage zum **Selbstkostenpreise.**

Emballage wird nicht zurückgenommen.

Die Versendung geschieht auf Gefahr und Kosten des Bestellers und nach dessen Vorschrift. Ist die Art und Weise nicht vorgeschrieben, so handeln wir nach unserm Ermessen **ohne jedoch irgend welche Verantwortung zu übernehmen.**

Alle Rechnungsbeträge aus diesem Preis-Verzeichnisse verstehen sich ausdrücklich: **Zahlung** in **Quedlinburg.**

Wie es schon immer bei uns gehalten, so wird es auch fernerhin unser eifrigstes Bemühen sein, unsere Abnehmer nur mit Sämereien von in **jeder Weise zuverlässiger** Beschaffenheit zu bedienen, wir müssen es aber ablehnen eine Garantie für die von uns verkauften Samen zu übernehmen, weder für den Ausfall der Ernte, da hierbei Zufälligkeiten und äussere Einflüsse mitsprechen, noch für etwaige Abweichungen in den Benennungen und Beschreibungen, sowie für einen etwa vorkommenden Irrtum. Der Berücksichtigung einer Beschwerde jedoch, sofern solche berechtigt ist, werden wir uns gewiss nicht entziehen, bemerken aber ausdrücklich, dass ein etwa von uns zu leistender Ersatz die Höhe desjenigen Betrages nicht überschreiten kann, der für den betreffenden Artikel in Rechnung gebracht ist.

Unser Blumenzwiebel-Verzeichnis erscheint alljährlich Anfang August.

Gebrüder Dippe.

☞ Die in unserm Verzeichnisse, Seite 1—12, **behufs Benutzung für Telegramme** angegebenen Worte bitten wir **nicht auch** bei den Aufträgen anzuwenden, die uns brieflich erteilt werden, da ein so ausgedehnter Gebrauch davon für unsern Geschäftsgang zu störend sein würde.

1906|1907.

Gebrüder Dippe, Quedlinburg.

Verzeichnis

vorrätiger farbiger **Blumensamen-Düten,** leer.

Kulturanweisung in drei Sprachen auf der Rückseite.

Preis bei Abnahme von 10000 Stück und darüber M. 7,— per Tausend.
Weniger als 10000 Stück M. 8,— per Tausend.

Weniger als 10 Stück von einer Sorte werden **nicht** abgegeben.

№

1. Acroclinium roseum.
2. Adonis æstivalis.
3. Ageratum mexicanum Imperial Dwarf.
4. Agrostis nebulosa.
5. Alyssum Benthami.
6. Amaranthus caudatus.
7. Ammobium alatum grandiflorum.
8. Antirrhinum majus, gemischt.
9. „ „ grandiflorum, gemischt.
10. Aquilegia chrysantha.
11. „ vulgaris fl. pl., gemischt.
12. Aster, Päonien-Perfection-, gemischt.
13. „ Rosen-, gemischt.
14. „ Komet-, gemischt.
15. „ Viktoria-, gemischt.
16. „ Zwerg-Bukett (Boltze), gemischt.
17. „ „ Chrysanthemum-, gemischt.
18. „ Straussenfeder-, weiss.
19. Balsaminen, gefüllte Rosen-, gemischt.
20. „ verbesserte Camellien-, gemischt.
21. Bartonia aurea.
22. Begonia hybrida gigantea, gemischt.
23. „ „ fl. pl., gemischt.
24. Bellis perennis fl. pl.
25. Briza maxima.
26. Bromus brizaeformis.
27. Calampelis scabra.
28. Calceolaria, getuschte und getigerte, gemischt.
29. Calendula officinalis fl. pl. Meteor.
30. Calliopsis Drummondi.
31. „ gemischt.
32. Campanula Medium, einfache gemischt.
33. „ Speculum, blau.
34. Canna, dunkellaubige, gemischt.
35. Celosia cristata nana, gemischt.
36. Centaurea candidissima.
37. „ Cyanus, gemischt.
38. „ „ azurea (Kaiser Wilhelm).
39. „ moschata, gemischt.
40. „ odorata, gemischt.
41. Cheiranthus maritimus.
42. Chrysanthemum carinatum hybridum fl. pl., gem.
43. „ „ gemischt.
44. „ inodorum fl. pl.
45. Cineraria hybrida.
46. Clarkia elegans fl. pl., gemischt.
47. „ pulchella.

№

48. Cobaea scandens.
49. Coleus hybridus, gemischt.
50. Collinsia, gemischt.
51. Convolvulus tricolor, gemischt.
52. Cuphea platycentra.
53. Cyclamen persicum giganteum, gemischt.
54. Cynoglossum linifolium.
55. Dahlia variabilis, gemischt.
56. Delphinium formosum.
57. „ nudicaule.
58. Dianthus barbatus, gemischt.
59. „ „ fl. pl., gemischt.
60. „ caryophyllus fl. pl., Margareten-Nelken. gemischt.
61. „ „ „ „ gefüllte bunte Gartennelken.
62. „ „ „ „ frühblühende niedrige Wiener.
63. „ „ „ „ Grenadin.
64. „ chinensis fl. pl.
65. „ „ imperialis fl. pl.
66. „ Heddewiggi, gemischt.
67. „ plumarius, gemischt.
68. Digitalis gloxiniaeflora, gemischt.
69. Erysimum Perowskianum.
70. Eschscholtzia californica.
71. „ gemischt.
72. Gaillardia picta.
73. „ Lorenziana.
74. „ einjährige, einfache, gemischt.
75. Gilia tricolor.
76. Gloxinia hybrida grandiflora, gemischt.
77. Godetia Duchess of Albany.
78. „ the Bride.
79. „ Whitneyi.
80. „ „ Lady Albemarle.
81. Goldlack, gefüllter gemischt.
82. „ einfacher gemischt.
83. Gomphrena globosa, gemischt.
84. Helianthus californicus fl. pl.
85. „ nanus fl. pl.
86. Helichrysum monstrosum fl. pl., gemischt.
87. Heliotropium, gemischt.
88. Hesperis matronalis.
89. Heuchera sanguinea.
90. Hordeum jubatum.
91. Humulus japonicus.

№

92. Hyacinthus candicans.
93. Iberis amara.
94. „ coronaria Empress.
95. „ umbellata.
96. „ „ purpurea.
97. Ipomoea purpurea, gemischt.
98. Lagurus ovatus.
99. Lathyrus latifolius, gemischt.
100. „ odoratus, gemischt.
101. Leptosiphon hybridus.
102. „ roseus.
103. Levkojen, englische Sommer-, gemischt.
104. „ grossblumige Sommer-, gemischt.
105. „ Winter-, gemischt.
106. Limnanthus Douglasi.
107. Linum grandiflorum rubrum.
108. Lobelia erinus (erecta).
109. „ „ Kaiser Wilhelm.
110. „ „ speciosa Crystal Palace compacta.
111. Lupinus mutabilis.
112. „ nanus.
113. „ polyphyllus, gemischt.
114. „ einjährige gemischt.
115. Lychnis chalcedonica.
116. „ Haageana.
117. Malope grandiflora alba.
118. „ „ purpurea.
119. Matricaria capensis fl. pl.
120. „ eximia fl. pl. Goldball.
121. Malven, Chater's, gemischt.
122. Maurandia, gemischt.
123. Medeola asparagoides.
124. Mimulus cardinalis.
125. „ moschatus.
126. „ tigrinus grandiflorus.
127. Mina lobata.
128. Mirabilis Jalapa, gemischt.
129. Myosotis alpestris.
130. „ „ Viktoria.
131. Nemophila insignis.
132. „ „ alba.
133. „ maculata.
134. „ gemischt.
135. Nicotiana affinis.
136. Oxalis tropaeoloides.
137. Papaver Danebrog.
138. „ glaucum.
139. „ nudicaule.
140. „ paeoniflorum fl. pl., gemischt.
141. „ Rhoeas fl. pl.
142. „ somniferum fl. pl., gemischt.
143. „ umbrosom.
144. Pelargonium zonale.
145. Pennisetum longistylum.
146. Pentstemon gentianoides.
147. Perilla nankinensis.
148. Petunia hybrida, gemischt.
149. „ „ Inimitable.
150. „ „ grandiflora, gemischt.
151. „ „ „ fimbriata, gemischt.
152. Phlox Drummondi, gemischt.
153. „ „ grandiflora, gemischt.
154. „ „ cuspidata, gemischt.
155. „ „ nana compacta, gemischt.
156. Portulaca grandiflora. gemischt.
157. „ „ fl. pl., gemischt.
158. Primula Auricula.
159. „ cashmeriana.
160. „ chinensis fimbriata alba.

№

161. Primula chinensis fimbriata atrosanguinea.
162. „ „ „ purpurea.
163. „ „ „ gemischt.
164. „ obconica grandiflora hybrida.
165. „ veris (elatior.)
166. Pyrethrum parthenifolium aureum.
167. „ „ aureum selaginoides.
168. Reseda odorata.
169. „ „ grandiflora Machet.
170. „ „ „ pumila erecta.
171. „ „ „ Viktoria.
172. Rhodanthe maculata alba.
173. „ Manglesi.
174. Rittersporn, niedriger Hyazinthen-, gemischt.
175. „ hoher gefüllter, gemischt.
176. „ Kaiser-, gemischt.
177. Ricinus cambodgensis.
178. Salpiglossis variabilis, gemischt.
179. „ „ grandiflora, gemischt.
180. Salvia argentea.
181. „ patens.
182. Sanvitalia procumbens fl. pl.
183. Saponaria multiflora.
184. Scabiosa candidissima fl. pl.
185. „ major grandiflora fl. pl., gemischt.
186. „ nana fl. pl., gemischt.
187. Schizanthus, gemischt.
188. Senecio elegans fl. pl., gemischt.
189. Silene pendula.
190. „ „ compacta.
191. „ „ fl. pl., gemischt.
192. „ „ Bonnetti.
193. „ „ ruberrima.
194. Stipa pennata.
195. Tagetes erecta fl. pl., gemischt.
196. „ patula fl. pl., gemischt.
197. „ „ nana fl. pl. gemischt.
198. „ „ „ striata.
199. „ „ „ Ehrenkreuz.
200. „ signata pumila.
201. Tropaeolum canariense.
202. „ majus coccineum.
203. „ „ gemischt.
204. „ „ nanum Empress of India.
205. „ „ „ King of Tom Thumbs.
206. „ „ „ purpureum.
207. „ „ „ gemischt.
208. „ Lobbianum, gemischt.
209. Verbena hybrida gemischt.
210. „ „ candidissima.
211. „ „ Defiance.
212. „ „ striata.
213. Viola odorata semperflorens.
214. „ tricolor maxima, gemischt.
215. „ „ „ Bugnot's gemischt.
216. „ „ „ Cassier's gefleckte.
217. „ „ „ Trimardeau, gemischt.
218. „ „ „ alba pura (Schneewittchen)
219. „ „ „ aurea pura (reingelb).
220. „ „ „ atropurpurea.
221. „ „ „ Kaiser Wilhelm.
222. „ „ „ Lord Beaconsfield.
223. „ „ „ nigra (Dr. Faust).
224. Viscaria cardinalis.
225. Xeranthemum annuum fl. pl. gemischt.
226. Zea japonica foliis variegatis.
227. Zinnia elegans, gemischt.
228. „ „ fl. pl., gemischt.
229. Sommerblumen, gemischt.

Verzeichnis

vorrätiger farbiger **Gemüse-Abbildungen**

zum Aufkleben auf Papierbeutel.

Preis bei Abnahme von 10000 Stück und darüber M. 5,— per Tausend.
Weniger als 10000 Stück M. 6,— per Tausend.

Weniger als 10 Stück von einer Sorte werden **nicht** abgegeben.

Ferner vorrätiger farbiger Gemüsesamen-Beutel, leer.

Die Beutel sind aus gelbem Tauenglacé-Papier sauber geklebt, tragen auf der Vorderseite die farbige Abbildung mit Namen und auf der Rückseite die Kulturanweisung in 3 Sprachen. Grösse der Beutel von No. 303, 304, 305, 312, 356—371 15×9 cm. Grösse der übrigen Nummern 12×7 cm.

Preis bei Abnahme von 10000 Stück und darüber M. 8,— per Tausend.
Weniger als 10000 Stück M. 9— per Tausend.

Weniger als 10 Stück von einer Sorte werden **nicht** abgegeben.

Bei Bestellung ist genau anzugeben, ob Bilder oder leere Beutel gewünscht werden.

№
280. Blumenkohl, Erfurter Zwerg, I. Qual.
281. Kopfkohl, Braunschweiger, grosser platter weisser, I. Qual.
282. „ Magdeburger, grosser runder weisser.
283. „ Winnigstädter, spitzer weisser.
284. „ Erfurter, frühester blutroter.
285. Wirsing, Kitzinger.
286. „ Ulmer I. Qual.
287. „ Vertus, später.
288. Blätterkohl, niedriger grüner feingekrauster.
289. „ hoher grüner extra krauser.
290. Rosenkohl, Aigburt, halbhoher.
291. Kohlrabi, weisser Wiener Glas-, I. Qual.
292. „ blauer „ „ „ „
293. „ weisser englischer Glas-.
294. „ blauer „ „
296. Kohlrübe, gelbe Schmalz-.
297. „ weisse „
298. „ schwedische gelbe grünköpfige.
299. Carotte, Pariser Treib-.
300. „ Duwicker.
301. „ Nantaise, verbesserte zylinderförmige.
302. Möhre, lange rote Braunschweiger.
303. „ weisse grünköpfige verbesserte Riesen-.
304. Pastinake, lange grosse weisse.
305. Petersilienwurzel, lange späte.
306. Petersilie, extra krause.
307. „ feinste krause Moos-.
308. Schwarzwurzel.

№
309. Sellerie, grosser glatter Knoll-.
310. „ Prager Riesen-.
312. Roterübe, lange schwarzrote.
313. „ aegyptische plattrunde.
315. Kopfsalat, goldgelber Stein-, w. K.
316. „ asiatischer grosser gelber w. K.
317. „ Berliner grosser gelber, s. K.
318. „ deutscher unvergleichlicher, s. K.
319. „ bunter Forellen-, w. K.
320. „ gelber Trotzkopf, w. K.
321. „ brauner „ w. K.
323. Pflücksalat, amerikanischer.
324. Zwiebel, blassrote holländische.
325. „ gelbe holländische.
326. „ schwefelgelbe holländische.
327. „ gelbe Birn-.
328. „ dunkelroter Braunschweiger.
329. „ silberweisse holländische.
330. „ gelbe runde Zittauer Riesen-.
331. Porree, dickpolliger Winter-.
332. „ Riesen von Carentan.
333. Radies, runde weisse kurzlaubige.
334. „ „ Non plus ultra.
335. „ „ Dreienbrunnen.
336. „ „ rosenrote.
337. „ runde rosenrote m. weiss. Knollenende
338. „ kegelförmige scharlachrote.
339. „ ovale scharlachrote.
340. „ „ rosenrote mit weiss. Knollenende.

№

341. Radies, Eiszapfen.
344. Rettig, langer schwarzer Winter-.
345. „ runder „ „
347. „ weisser runder Sommer-.
348. „ ovaler goldgelber Mai-.
349. „ Herbst-, weisser Münchener Bier-.
351. Gurke, mittellange grüne volltragende.
352. „ lange grüne volltragende.
353. „ extra lange grüne Schlangen-, verbesserte.
354. „ lange chinesische grünbleib. Schlangen-.
355. „ kleine frühe grüne Trauben-.
356. Zuckererbse, grosse krummschotige englische Säbel.
357. „ frühe niedrige volltragende 1' hohe.
358. Palerbse, Buchsbaum No. I.

№

359. Palerbse, allerfrüheste Mai-.
360. „ Kentish Invicta.
361. „ grossschotige Schnabel-.
362. Markerbse, Telephone.
363. „ Wunder von Amerika.
364. Stangenbohne, Wachs-Flageolet, langschotige.
365. „ Riesen-Zucker-Brech-, verbesserte rheinische Speck-.
366. „ allergrösste lange breite weisse Schlachtschwert-.
367. Krupbohne, Kaiser Wilhelm.
368. „ rote Flageolet.
369. „ Wachs-Dattel-.
370. „ Himrichs Riesen, bunte.
371. Puffbohne, gewöhnliche grosse weisse.

Gebrüder Röhl, Quedlinburg.

Gemüse-, Feld-, Gras- und Wald-Samen.

Quantitäten von 5 Kilo an aufwärts berechnen wir zum 100 Kilo-Preise, unter 5 Kilo nach dem Kilo-Preise und unter 100 Gramm nach dem 20 Gramm-Preise.

Ein Gewichtsteil wird unter 10 Pfennigen nicht abgegeben.

Ohne Verbindlichkeit für die Preise derjenigen Artikel, die dem Steigen und Fallen unterliegen.

	Telegr.-Wort	100 Kil. M.	1 Kil. M.	1 Kil. ₰	20 Gr. ₰
Alant (Inula Helenium)	Abart	—	4	—	20
Anis (Pimpinella Anisum)	Abbitte	120	1	40	10
Artischocken, französische grosse grüne	Abend	—	12	—	30
„ violette Pariser	Abfahrt	—	16	—	40
„ italienische grosse violette	Abfall	—	12	—	30
Basilikum, grosses grünes	Abfluss	—	2	40	10
„ feinblättriges krauses grünes	Abgott	280	3	—	10
„ „ „ violettes	Abgabe	—	4	—	20
Beete oder Beisskohl, siehe Mangold.					
„ **Salat-,** siehe Rüben-Sorten, 4.					
Bindsalat, siehe Salat-Sorten, 4.					
Blätterkohl, siehe Kohl-Sorten, 6.					
Bleichsellerie, siehe Sellerie.					
Blumenkohl, siehe Kohl-Sorten, 1.					

Bohnen-Sorten:

1. Krup- oder Buschbohnen.

a) Grünschotige.

Allerfrüheste weisse langschotige Treib-, *höchst empfehlenswerte Sorte, die beste zum Treiben*	Abglanz	66	—	80	—
Flageolet, rote (rote Pariser)	Ablauf	60	—	80	—
„ Chevrier's grünbleibende	Abnorm	100	1	20	—
„ **weisse**	Abrede	66	—	80	—
„ „ **Pariser** mit sehr langen, fleischigen Schoten, *sehr ertragreich*	Abraham	—	1	50	—
Früheste zartschotige Brech-, *mit braunen Bohnen, volltragend*	Abriss	44	—	60	—
Früheste unerschöpfliche, *remontierend, trägt ununterbrochen bis zum Herbst*	Absatz	110	1	30	—
Gelbe englische Treib-, *früh (Dattel)*	Absenz	42	—	60	—
Gelbe Prinzess-	Absicht	44	—	60	—
Hundert für eine, *mit gelben Bohnen*	Absturz	90	1	10	—
Ilsenburger, frühe bunte	Abtei	48	—	60	—
„ „ weisse, **echt**	Abwurf	54	—	70	—
Kaiser Wilhelm, *sehr früh, ausgezeichnet für das freie Land*	Accent	64	—	80	—
Krummschnabel, *feine, sehr dickfleischige Brechbohne, besser als Zucker-Butter-*	Accise	56	—	70	—
Neger-, frühe schwarze	Accord	44	—	60	—
„ langschotige schwarze	Achsel	52	—	70	—
Nieren-, weisse langschotige	Adagio	52	—	70	—
Non plus ultra, *zarte hellgrüne Schoten*	Adjunkt	50	—	70	—
Osborn's **früheste Treib-,** bunte	Adonis	56	—	70	—
Schlachtschwert-, frühe extra lange und breite weisse	Advokat	56	—	70	—
„ hochstaudige extra lange breite weisse	Affekt	90	1	10	—
Schwert-, weisse holländische, *frühe reichtragende*	Affiche	50	—	70	—
„ frühe mittelbreite weisse	Agent	50	—	70	—
Speck-, weisse dickfleischige, *zart und ertragreich*	Agio	52	—	70	—
„ **Gebr. Dippe's verbesserte weisse dickfleischige**	Akrobat	54	—	70	—
Zucker-, extra frühe weisse dickfleischige, *auch zum Treiben, höchst empfehlenswerte Sorte*	Alarm	66	—	80	—
Zucker-, Aurora, mit braunen Bohnen. *Vorzügliche Speck-Brech-Krupbohne mit runden, sehr dickfleischigen und sehr zarten Schoten ganz ohne Fäden. Die beste aller bis jetzt vorhandenen Speck- oder Zuckerbohnen*	Albion	150	1	70	—
„ Butter-Brech-, feine weisse	Alkohol	50	—	70	—
„ **Brech-,** feine weisse, *ausgezeichnet*	Amboss	50	—	70	—
„ „ Schwanecke's dickfleischige	Amme	64	—	80	—
„ „ **Hinrich's Riesen-,** mit bunten Bohnen, *langschotig, sehr ertragreich*	Amsel	48	—	60	—
„ „ **Hinrich's Riesen-,** mit bunten Bohnen, **ohne Fäden.** *Eine Verbesserung der alten Sorte.* Siehe Neuheiten Seite 14	Ameise	—	—	—	—
„ „ **Hinrich's Riesen-, mit weissen Bohnen,** *beste für Konservenzwecke*	Andacht	90	1	10	—
„ „ **Hinrich's Riesen-,** weissgrundige **ohne Fäden.** *Diese Neuheit ist ebenfalls gänzlich frei von Fäden und dürfte deshalb namentlich für die Konserven-Industrie bald die erste Stelle einnehmen.* Siehe Neuheiten Seite 14	Andreas	—	—	—	—
„ **gelbe englische Treib- ohne Fäden** (Triumph), *mit fleischigen Schoten, sehr ertragreich und früh*	Andrang	66	—	80	—
„ **Nansen, ohne Fäden, mit gelben Bohnen.** *Eine ausgezeichnete Zuckerbohne mit langen, runden, sehr dickfleischigen grünen Schoten, die ganz ohne Fäden sind. Volltragend, sehr zu empfehlen*	Anfahrt	150	1	70	—

Bohnen-Sorten: I. Krup- oder Buschbohnen:	Telegr.-Wort	100 Kil. M.	1 Kil. M.	1 Kil. ₰	20 Gr. ₰
a) Grünschotige.					
Zucker-Riesen-Brech- „Thuringia" *mit ausserordentlich dickfleischigen, sehr langen Schoten, sehr reichtragend und von kräftigem Wuchs*	Anheim	200	2	20	—
„ **Perl-, Holsteiner,** feine weisse	Angst	48	—	60	—
„ „ sehr feine weisse	Anker	44	—	60	—
„ „ **Volgers feine kleine weisse ohne Fäden,** *vorzügliche Sorte*	Ankunft	110	1	30	—
„ **Perl-Perfektion ohne Fäden und Ranken.** *Eine tatsächliche Verbesserung der bekannten Volgers Zucker-Perl, von kräftigem gedrungenem Wuchs, ganz ohne Ranken und sehr widerstandsfähig gegen ungünstige Witterung. Die Schoten sind feiner als die der Volgers und gänzlich frei von Fäden, dabei sehr zart und von feinem Geschmack; der Ansatz ist ein ausserordentlich reicher. Eine vorzügliche neue Einführung*	Anländе	140	1	60	—
„ Reis-Perl-, kleine weisse (Tausend für eine), *ganz ohne Ranken*	Anlage	80	1	—	—
„ Spargel-, feine graue, *mit weisslichen Schoten*	Anlauf	50	—	70	—
b) Gelbschotige.					
Wachs- Brech-, weisse gelbschotige	Anlass	130	1	50	—
„ **Butter-Königin-,** *lange dicke und gelbschotige mit weissen Bohnen, sehr ertragreich*	Anrede	120	1	40	—
„ **Casseler, Schirmer's** feine gelbschotige, *mit violetten Bohnen*	Anstalt	76	—	90	—
„ **Dattel-,** *sehr langschotig, früh und ertragreich*	Anstoss	90	1	10	—
„ **Flageolet-,** *schön*	Antika	76	—	90	—
„ „ **verbesserte m. bunten Bohnen**	Antrieb	120	1	40	—
„ „ **mit weissen Bohnen**	Anwalt	100	1	20	—
„ **Hinrich's Riesen-,** *dickfleischige gelbschotige, sehr ertragreich und widerstandsfähig*	Anwuchs	140	1	60	—
„ **Imperial, gelbschotige mit schwarzen Bohnen,** *sehr fleischig und dickschotig, eine Verbesserung der bekannten schwarzen gelbschotigen Wachs, sehr zu empfehlen*	Anzeige	180	2	—	—
„ **Mont d'or,** *goldgelbe, ohne Fäden*	Anzug	90	1	10	—
„ **Neger-, allerfrüheste gelbschotige,** *m. langen schwarzen Bohnen*	Apathie	72	—	90	—
„ **Neger-, ohne Fäden.** *Eine von der bekannten Wachs-Neger abstammende Buschbohne; die aber den Vorzug hat, dass die gelben Schoten ganz frei von Fäden sind*	Apfel	150	1	70	—
„ **Nonpareille,** *ausgezeichnete, sehr frühe volltragende Sorte mit gelben Bohnen, ganz ohne Fäden*	Apollo	120	1	40	—
„ **Perfektion-,** gelbschotige mit schwarzen Bohnen, *früh, sehr ertragreich und ausserordentlich widerstandsfähig gegen üble Witterungseinflüsse, bleibt frei von Rostflecken*	Appell	130	1	50	—
b) Gelbschotige.					
Wachs-, Refuge, ohne Fäden. *Die feinen Schoten sind rund, gelb und ganz ohne Fäden, die Bohnen schwarzbunt. Durch das sehr spitz geformte Blatt unterscheidet sich die Sorte auffallend von allen andern Krupbohnen*	Appetit	150	1	70	—
„ **schwarze gelbschotige,** *ganz ohne Ranken*	Applaus	90	1	10	—
„ **Schwert-,** weisse gelbschotige	Arbeit	60	—	80	—
„ **Schlachtschwert-,** extra lange und breite gelbschotige	Archiv	72	—	90	—
„ **Ideal,** mit weissen Bohnen und langen dickfleischigen, sehr zarten Schoten von fast durchsichtiger, schön gelber Farbe, volltragend, befällt nicht so leicht	Arena	120	1	40	—
„ **Zucker-Perl, ohne Fäden.** *Bei den gelbschotigen Krupbohnen bisher noch nicht vertretene Sorte, feinste Salatbohne, sehr empfehlenswert*	Aerger	—	2	—	—

2. Stangenbohnen.

a) Grünschotige.					
Präsident Roosevelt. *Eine Zucker-Brechbohne mit langen, fleischigen, sehr feinen Schoten, die ganz frei von Fäden sind, in wirklich konstanter Form. Beste von allen bis jetzt bekannten Bohnen, da sie auch zum Einmachen sich besonders eignet*	Arion	180	2	—	—
Excelsior, *ähnlich der bekannten Riesen-Zucker-Brech-, jedoch früher und ergiebiger, mit braunen Bohnen, sehr empfehlenswert*	Arkade	80	1	—	—
Fürst Bismarck, langschotige Zucker-Brech-, **ganz ohne Fäden,** *früh und ausserordentlich volltragend*	Armee	90	1	10	—
Juli, früheste, *von grosser Fruchtbarkeit*	Arrest	66	—	80	—
Ohnegleichen, *aus der Juli-Stangenbohne entstandene Sorte, ebenso früh, aber mit längeren Schoten und aussergewöhnlichem Ertrage, Bohne hellledерfarbig.* Siehe Neuheiten Seite 14	Arnold	—	—	—	—
Prunk-, rotblühende	Artikel	48	—	60	—
„ „ **Champion,** extra langschotige Riesen-	Artist	60	—	80	—
„ weissblühende	Arznei	60	—	80	—
„ zweifarbigblühende	Asbest	54	—	70	—
Schlachtschwert-, allergrösste lange breite weisse, *extra ertragreich*	Asche	80	1	—	—
Schwert-, mittelbreite weisse	Asyl	66	—	80	—
Speck-, blauschotige	Athlet	100	1	20	—
Zucker-Brech-, **Don Carlos,** *mittelfrüh, ergiebig*	Atom	66	—	80	—
„ „ **früheste,** *schon Mitte August reif*	Attacke	68	—	90	—
„ „ **Korbfüller,** *sehr lange, volltragende*	Attest	80	1	—	—
„ „ **Riesen-, (verbesserte rheinische Speck-),** grünschalig, *sehr schön*	Audienz	68	—	90	—
„ Perl- oder Prinzess-, *ohne Fäden, feine kleine weisse*	Aufgabe	80	1	—	—

Bohnen-Sorten:

b) Gelbschotige.

	Telegr.-Wort	100 Kil. M.	1 Kil. M.	1 Kil. ₰	20 Gr. ₰
Wachs-, grosse weissschalige Algier *mit schwarzen Bohnen*	Aufgeld	84	1	—	—
„ **Flageolet-**, mit roten Bohnen	Auflage	80	1	—	—
„ „ **mit weissen Bohnen**	Aufruhr	90	1	10	—
„ **Fürst Bismarck**, gelbschotig, mit weissen Bohnen, *ganz ohne Fäden, sehr empfehlenswert*	Aufsatz	130	1	50	—
„ **Königin**, gelbschotig mit schwarzen Bohnen	Auftritt	90	1	10	—
„ **Mont d'or**, goldgelbe ohne Fäden, **Gebr. Dippe's verbesserte**	Auktion	110	1	30	—
„ Riesen-Zucker-, gelbschotig	Ausritt	84	1	—	—
„ **schwarze römische gelbschotige**, *echt*	Ausruf	130	1	50	—
„ **weisse römische**, *mit gelben Schoten, Missernte*	Ausweg	—	—	—	—
„ **Zucker-Perl-, gelbschotige**, *ohne Fäden*	Auster	160	1	80	—

3. Puffbohnen

(dicke oder Gartenbohnen).

Gewöhnliche grosse weisse	Ausweis	30	—	40	—
Haarlemer, sehr breite dicke, *extra*	Autor	44	—	60	—
Hangdown, abhangende, *sehr ertragreich*	Babel	38	—	50	—
Johnson's Wonderful, *langschotige*	Bach	44	—	60	—
Mazagan-, frühe niedrige	Bagage	38	—	50	—
Monarchen-, sehr langschotige	Bahnhof	40	—	50	—
Weissblühende und **weissbleibende**, langschotig, beste zu Konservenzwecken	Bahre	66	—	80	—
Windsor, grüne grosse englische	Balkon	48	—	60	—
„ weisse grosse englische	Ballast	38	—	50	—
Bohnen- oder Pfefferkraut (Kölle), gewöhnliches	Ballet	72	—	90	10
„ perennierendes Winter-	Ballfest	—	6	—	20
Boretsch oder Gurkenkraut (Borago officinalis)	Ballon	160	1	80	10
Brockoli, siehe Kohl-Sorten, 2.					
Brunnenkresse, siehe Kresse.					
Cardobenedicten (Centaurea benedicta)	Balsam	100	1	20	10
Cardon d'Espagne, spanische Cardy	Balz	—	3	—	10
Carotten, siehe Möhren.					
Cichoriensalat, buntblättr. Forellen-, *verbessert*	Banane	160	1	80	10
„ **Witloof**, Brüsseler	Bandage	140	1	60	10
Cichorienwurzel, grosse lange glatte	Bandit	90	1	10	—
„ lange glatte spitzköpfige verbesserte Magdeburger	Bank	110	1	30	—
„ **Gebr. Dippe's gehaltreichste lange glatte spitzköpfige Magdeburger**	Banner	160	1	80	—
„ badische walzenförmige Riesen- (ylinderförmige Riesen-)	Barbar	110	1	30	—
„ schlesische halblange dicke	Barke	120	1	40	—
Citronenmelisse, siehe Melisse.					
Coriander (Coriandrum sativum)	Baron	60	—	80	10
Crambe maritima, siehe Meerkohl.					
Dill (Anethum graveolens)	Barrett	54	—	70	10
Eierfrucht (Solanum Melongena), rote.	Bart	—	6	—	20
„ runde weisse	Basalt	—	6	—	20
„ „ violette	Bass	—	7	—	25
„ lange weisse	Bastard	—	6	—	20
„ „ violette	Battist	—	6	—	10
„ gestreifte Guadeloupe	Batterie	—	7	—	25
„ schwarze Riesen von Peking	Bau	—	12	—	30
„ violette Zwerg-	Bauch	—	7	—	25
„ gemischt	Bauer	—	6	40	20
Eiskraut (Mesembrianthemum crystallinum)	Baum	—	8	—	30
Endivien, Winter-, Kasseler grüne krausrandige	Bazar	240	2	60	10
„ „ **Escariol**, gelbe breitblättrige vollherzige	Becher	260	2	80	10
„ „ **Escariol**, grüne breitblättrige vollherzige	Bedacht	260	2	80	10
„ „ grüne krausblättrige oder Feder-	Bedarf	240	2	60	10
„ „ **grüne sehr fein gekrauste Moos-**	Beere	300	3	20	15
„ „ von Natur gelbe extra krause	Befehl	320	3	40	15
Engl. Futterrüben, s. Rüben-Sorten, 3.					

Erbsen-Sorten:

1. Zucker-Erbsen.

	Höhe Mtr.				
Dickschot. Butter-, *sehr fleischige, schöne Sorte*	0,70	Befund	52	—	70	—
Frühe **de Grace** oder Buchsbaum-, *zum Treiben*	0,20	Beginn	150	1	70	—
„ niedrige volltragende, 1' hohe	0,35	Begleit	48	—	60	—
„ „ „ $1^1/_2$' hohe	0,50	Begriff	46	—	60	—
„ **grosse krummschotige englische Säbel-**	1,20	Behörde	64	—	80	—
„ **grünbleibende** runzl. Mark-	0,80	Beichte	54	—	70	—
Fürst Bismarck, allerfrüheste niedrige (Gebr. Dippe)	0,60	Beifall	80	1	—	—
Grosse graue Riesen-Schwert-, **Delikatess-**, *wertvolle Verbesserung der grauen Riesen-Schwert-*	1,80	Beigang	120	1	40	—
„ „ **Mammuth**, *dickschotig*	1,80	Beileid	90	1	10	—
„ „ Riesen-Schnabel-, *mit langen, dickfleischig. Schoten*	1,80	Beirath	68	—	90	—
Krummschotige Säbel- mit wachsgelben Schoten	1,50	Beisasse	84	1	—	—
Moerheim's Riesen-, *Schoten sehr gross, reichtragend*	1,50	Beispiel	110	1	30	—
Vilmorin's runzlige Mark-	0,70	Beistand	56	—	70	—

2. Pal- oder Kneifel-Erbsen.

Bishop's frühe	0,50	Beistoss	30	—	40	—
„ „ langschotige	0,50	Beitrag	32	—	50	—
Buchsbaum No. 1, de grace, *sehr früh, beste zum Treiben*	0,20	Beitritt	38	—	50	—
„ **No. 2**, *früh, volltragend*	0,30	Beiwart	36	—	50	—
Carter's First Crop (Sutton's Ringleader)	0,70	Beize	30	—	40	—
Daniel O'Rourke, *früh*	0,80	Belang	28	—	40	—
Early Wonder, *früh, sehr reichtragend*	0,50	Benefiz	30	—	40	—
Excelsior, *mit schnabelförmigen, langen Schoten und weissem Korn; sehr volltragend und früh. Von einer Konservenfabrik wurde diese Sorte als die beste für ihre Zwecke gelobt, da die eingemachten Erbsen in den Dosen nicht gelieren sollen*	1,00	Bengel	48	—	60	—
Grünbleibende Folger, verbess. Braunschweiger, *beste Sorte zum Einmachen*	0,90	Benzin	30	—	40	—
Gebr. Dippe's allerfrüheste Mai-	0,54	Berg	32	—	50	—
Gold- oder Wachs-, späte	1,20	Betrug	48	—	60	—
Gold vom Blocksberge, goldgelbe schnabelförmige	0,90	Beritt	48	—	60	—
Gutenberger Mai-, *früh*	0,80	Beruf	28	—	40	—
Kentish Invicta (Express), allerfrüheste grünbleibende	0,80	Besen	32	—	50	—
Laxton's Prolific, *ergiebige langschotige*	0,90	Besitz	30	—	40	—
„ Supreme, frühe grüne	1,10	Bestand	48	—	60	—
Paradies-, *sehr langschotige volltragende*	1,30	Besteck	32	—	50	—

Erbsen-Sorten: Mark-Erbsen:	Höhe Mtr.	Telegr.-Wort	100 Kil. ℳ.	1 Kil. ℳ.	1 Kil. ₰	20 Gr. ₰
Prince Albert, *früh*	0,80	Besteg	28	—	40	—
Ruhm von Kassel, echt	1,20	Bestie	32	—	50	—
Schnabel-, grossschotige, echt	1,20	Besuch	30	—	40	—
„ **französische,** *sehr reichtragend und früh*	1,20	Betel	48	—	60	—
„ grünbleibende	1,20	Betise	36	—	50	—
„ Riesen-	1,25	Beton	48	—	60	—
„ **flämische Riesen-** *mit sehr grossen, säbelförmigen Schoten; vollkörniger als die alte Sorte Riesen-Schnabel-*	1,30	Betrieb	64	—	80	—
Sutton's Emerald Gem, *sehr früh, mit smaragdgrünen Schoten*	0,70	Bettag	44	—	60	—
Wilhelm I., *mit dunkelgrünen Schoten*	0,90	Bettelei	34	—	50	—
Spargel- oder Flügel-Erbsen, rotblühende	0,30	Bettler	100	1	20	—
Victoria, *frühreifende weisse Riesen-*		Bettina	30	—	40	—
3. Mark-Erbsen.						
Abundance, *sehr reichtragend*	0,50	Betty	46	—	60	—
Canning. *Eine mittelfrühe, stumpfschotige, volltragende Sorte mit kleinen, weissen Erbsen. Gleich der Palerbse Excelsior ist auch sie für die Konserve vorzüglich geeignet und sollen die Erbsen in den Büchsen absolut nicht gelieren*	0,90	Beute	50	—	70	—
Champion of England, *grüne, sehr volltragend*	1,30	Beweis	44	—	60	—
Climax, niedrige grüne (Napoleon)	0,80	Bewerb	46	—	60	—
Daisy, *sehr grossschotig*	0,40	Bezirk	80	1	—	—
Dr. Mc Lean, *äusserst ertragreich*	0,90	Bezug	46	—	60	—
Duchess, mittelfrüh, *langschotig und volltragend*	1,40	Bibel	56	—	70	—
Duke of Albany. *Ausgezeichnete Sorte, m. dunkelgrünen, grossen und sehr vollen Schoten, feinschmeckend*	1,40	Biene	66	—	80	—
Eugenie (Alliance), niedrige weisse	0,80	Bigott	46	—	60	—
Gradus (Ideal), *ebenso früh wie Palerbse allerfrüheste Mai-*	0,80	Bild	80	1	—	—
Knight's Marrow (Jenny Lind), hohe weisse	1,60	Billard	72	—	90	—
Laxton's Alpha, *sehr frühe dunkelgrüne*	0,75	Billet	44	—	60	—
„ Superlative, *hohe sehr grossschotige*	1,60	Binde	54	—	70	—
Prince of Wales, *weisse, vorzüglich*	1,00	Birne	44	—	60	—
Telephon, grossschotig, *volltragend*	1,20	Bitte	60	—	80	—
William Hurst, *vorzüglich, so früh wie Wunder von Amerika, nur etwas höher wachsend*	0,25	Bizarr	50	—	70	—
Wunder von Amerika, *die früheste, niedrigste und beste Treib-Markerbse*	0,18	Blamage	50	—	70	—
Erdkohlrabi, siehe Kohlrüben.						
Erdmandeln (Cyperus esculentus)		Blase	—	2	—	10
Esdragon (Artemisia Dracunculus), russ. Port. 10 ₰		Blatt	—	50	—	120
Feldsalat, siehe Rapünzchen.						
Fenchel, gewöhnl. (Foeniculum vulgare)		Blech	90	1	10	10
„ süsser Bologneser		Blei	100	1	20	10
Futter-Runkelrüben, s. Rüben-Sorten, 5.						
Gartenkresse, siehe Kresse.						
Gartenmelde, gelbe (Atriplex hortensis), verbesserte		Bleiche	90	1	10	10
„ blutrote		Blende	90	1	10	10

Gurken-Sorten:	Telegr.-Wort	Portion ₰	1 Kil. ℳ.	1 Kil. ₰	20 Gr. ₰
1. Land-Gurken.					
Bismarck, lange grünbleibende, *sehr reichtragend*	Blick	600	6	40	20
Goliath-, längste grüne Schlangen-	Blitz	—	30	—	80
Japanische Kletter-, *sowohl zum Treiben, wie für's freie Land*	Blouse	—	8	—	30
Lange weisse holländische frühe	Blumist	—	6	—	20
Lange grüne volltragende	Blut	600	6	40	20
„ „ Walzen- von Athen	Bonne	600	6	40	20
Mittellange grüne volltragende	Braten	520	5	60	20
Schlangen-, extra lange grüne, verbessert	Bremse	760	8	—	30
„ „ „ weisse	Brett	—	8	—	30
„ **lange chinesische grüne**	Bretzel	860	9	—	30
„ „ „ **grünbleibende**	Brief	620	6	60	20
„ und mittellange gemischt	Brücke	560	6	—	20
Trauben-, französische, Pariser oder Cornichon	Budget	370	4	—	20
„ **kleine frühe grüne** deutsche	Büchse	370	4	—	20
„ frühe kurze grüne russische, *sehr volltragend*	Bürger	200	2	20	10
„ Muromsche, früheste kleinste russische	Busen	—	3	—	10
2. Treib-Gurken.		Portion ₰			
Arnstädter Riesen-Schlangen-, grüne	Butter	20	60	—	140
„ blassgrüne Riesen-Schlangen-	Cacao	20	60	—	140
„ schneeweisse Riesen-	Calmus	20	60	—	140
Astro, grün, *sehr gut*	Canal	20	66	—	160
Berliner Aal-, *auch für's freie Land vorzüglich*	Cantor	15	32	—	80
Brödel's Treib-, *vorzügliche Sorte*	Cariol	20	60	—	140
Erfurter Ausstellungs-. Neue vorzügliche Treibhausgurke mit 75 cm langen, glatten, fast kernlosen Früchten bis zu 3 kg Schwere. Der Fruchtansatz ist ausserordentlich reich, und 4 bis 6 Früchte an einem einzigen Fruchtstande sind häufig zu finden. 1 Gr. 60 ₰	Carré	80	—	—	1000
Frühe grüne reichtragende lange Mistbeet-	Ceder	15	30	—	80
Fürst Bülow, *eine mittellange, walzenförmige Treibgurke, die sehr widerstandsfähig, sehr früh und ungemein reichtragend ist. Besonders zur Anzucht als frühe Einlege-Gurke sehr zu empfehlen.* Siehe Neuheiten Seite 14	Cement	—	—	—	—
Hampels Juwel von Koppitz, *zur Haustreiberei besond. zu empfehlen*	Cello	25	80	—	200
„ **verbesserte,** *mit ungewöhnlich frühem Fruchtansatz, blassgrün, weissstachelig*	Censur	25	90	—	220
Königsdorfer Unermüdliche, *vorzügliche Sorte*	Cession	20	60	—	140
Noa's Treib-, *ungewöhnlich ertragreich*	Chaos	20	60	—	140
Non plus ultra	Chemie	15	24	—	60
Prescott Wonder, *sehr reichtragende Sorte, dunkelgrün*	Chlor	50	—	—	700
Reid's 1900, *ähnlich der Prescott Wonder, noch ertragreicher* 1 Gr. 60 ₰	Cholera	80	—	—	1000
Reichardt's weisse Treib-, *sehr fein*	Chorist	20	50	—	120
Rollisson's Telegraph	Christ	20	60	—	140
Ruhm von Erfurt, lange weisse	Circus	20	64	—	150
Ruhm von Quedlinburg, schneeweisse Riesen-	Citat	20	64	—	150
Rytows Zimmer-, *reichtragende Sorte für Topfkultur*	Cocon	20	60	—	140
Schwanenhals, *zum Treiben wie für's freie Land*	Clown	20	60	—	140
Semperfructifera, *die echte immertragende*	Club	15	24	—	60
Sillig's weisse	Comet	20	40	—	100
Mehrere Sorten gemischt	Concav	10	16	—	40

	Telegr.-Wort	100 Kil. M.	1 Kil. M.	₰	20 Gr. ₰
Gurkenkraut, siehe Boretsch.					
Haferwurzel. lange	Concert	—	11	—	30
Herbstrüben, siehe Rüben-Sorten, 2.					
Isop (Hyssopus officinalis)	Concurs	180	2	—	10
Kamille, echte, Matricaria Chamomilla	Conflict	—	8	—	30
Kapuzinerkresse, siehe Kresse.					
Kartoffelzwiebeln, siehe Zwiebeln, 2.					
Kerbel, gewöhnlicher (Anthriscus cerefolium)	Consul	52	—	70	10
„ **extra feiner mooskrauser**	Conto	50	—	70	10
„ grosser spanischer	Contract	—	8	—	30
Kerbelrüben, gewöhnliche } *im Herbst*	Copist	—	2	20	10
„ sibirische, verbess. } *zu säen*	Coran	—	2	60	10
Knoblauch, siehe Zwiebeln, 2.					

Kohl-Sorten:

1. Blumenkohl.

Asiatischer grosser früher	Corso	—	16	—	40
„ „ später	Coup	—	16	—	40
Berliner Treib-, *vorzüglich, auch für's freie Land*	Cours	—	26	—	70
Cyprischer grosser früher	Credit	—	16	—	40
Englischer „ „	Croton	—	16	—	40
„ „ später	Cubik	—	16	—	40
Erfurter Zwerg-, allerfrühester, eigener Zucht, sehr echt, I. Qual. *Ausgezeichnet zum Treiben, aber auch für das freie Land, vorzüglich* 100 Korn 30 ₰	Curve	—	220	—	520
„ **Zwerg-, allerfrühester,** II. Qual.	Cyclus	—	70	—	180
„ grosser früher	Cymbal	—	28	—	70
Schneeball, *allerfrühester zum Treiben und für's freie Land*	Cyper	—	80	—	200
Holländischer früher Zwerg-	Dach	—	24	—	60
Frankfurter Riesen- (italienischer früher Riesen-)	Daheim	—	12	—	30
Italienischer non plus ultra, *extra gross*	Dampf	—	12	—	30

Die beiden vorstehenden sind Herbstsorten, von denen die Aussaat im März zu machen ist. Die Pflanzen müssen weit auseinander stehen.

Kaiser-, frühester, *grosse, feste, weisse Köpfe*	Debatte	—	32	—	80
Stadtholder, grosser später	Debut	—	18	—	50
Utrechter, „ „ *extra*	Decke	—	20	—	50
Walcheren, „ „	Defect	—	18	—	50

2. Brockoli.

Weisser französischer	Degen	—	6	—	20
Violetter „	Deichsel	—	6	—	20
Weisser englischer früher	Dekade	—	12	—	30
Violetter „ „	Dekret	—	8	—	30

3. Kopfkohl oder Kraut (Kappus).

a) Weisskohl.

Amager, dänischer Winter-, *sehr fest.*	Delikat	260	2	80	10
Braunschweiger, grösster platter weisser, I. Qual. *Ist von der grössten Vollkommenheit, ganz kurzstrunkig und bildet riesige, sehr feste Köpfe*	Delphin	240	2	60	10
Braunschweiger, grosser platter weisser, II. Qual., *holländische Saat*	Despot	160	1	80	10
Casseler kegelförmiger grosser früher (stumpfspitzer)	Dessert	240	2	60	10

Kohl-Sorten: a) Weisskohl:	Wort Telegr.-	100 Kil. M.	1 Kil. M.	₰	20 Gr. ₰
Erfurter, früher kleiner weisser runder	Detail	260	2	80	10
„ grosser weisser fester	Diadem	220	2	40	10
Express, extra früher stumpfspitzer	Diakon	220	2	40	10
Filderkraut, weisses sehr spitzes	Dialog	600	6	40	20
Griechischer Zentner-, sehr grosser weisser	Diät	200	2	20	10
Glückstädter, *hochrunder, weisser, feinrippiger, sehr fest und früh. Originalsaat*	Dibbel	—	—	—	60
Holländischer grosser runder weisser	Dichter	180	2	—	10
Johannistag, feiner früher runder	Dieb	260	2	80	10
Lübecker, mittelgrosser plattrunder weisser	Diener	220	2	40	10
Magdeburger, grosser runder weisser	Dietrich	180	2	—	10
Rostower, *ausserordentlich grosser, plattrunder, fester später*	Diluvial	—	5	40	20
Ruhm von Enkhuizen, weisser früher fester, neu	Diöcese	300	3	20	15
Schweinfurter, sehr grosser weisser	Diplom	300	3	20	15
Winnigstädter, spitzer weisser, echt	Diskont	300	3	20	15
Yorker, früher weisser	Distanz	200	2	20	10
Zuckerhut, früher weisser	Dogge	280	3	—	15
Zucker- oder Maispitz-, allerfrühester	Drama	280	3	—	15

b) Rotkohl.

Berliner, dunkelroter früher, *sehr fest*	Dreifuss	370	4	—	20
Erfurter, kleiner blutroter fester frühester	Dreirad	600	6	40	20
Holländischer, grosser blutroter später.	Drossel	260	2	80	10
Utrechter, feiner schwarzroter, mittelfrüh	Duell	280	3	—	10
Zittauer Riesen-, grosser schwarzroter.	Durst	640	6	80	20
Mohrenkopf, schwarzrother mittelfrüher mit schönen mittelgrossen festen Köpfen	Dukaten	—	7	—	25
Zenith, feiner sehr dunkelroter, mittelfrüher, fester, neu	Dünger	—	7	—	25

4. Wirsing od. Savoyerkohl.

Blumenthaler, gelber früher krauser	Echo	180	2	—	10
Kasseler, später grosser dunkelgrüner	Eclat	180	2	—	10
Chou Marcellin, niedriger früher	Effect	180	2	—	10
Eisenkopf, neu, sehr frühe Landsorte	Egoist	260	2	80	10
Erfurter, später grosser gelbgrüner	Eifer	180	2	—	10
Frankfurter Zuckerkut, mittelfrüher gelbgrüner langköpfiger	Eilbote	200	2	20	10
Groot's Liebling, extra feingekrauster früher	Eimer	180	2	—	10
Kitzinger, allerfrühester stumpfspitzer, *extra*	Einfall	220	2	40	10
Mittelfrüher grosser grüner krauser	Einfahrt	180	2	—	10
Oberräder, mittelfrüher grosser hellgrüner	Einfluss	200	2	20	10
Später grosser grüner krauser	Eingang	180	2	—	10
Ulmer, extra krauser früher grüner, I. Qualität	Einheit	180	2	—	10
„ extra krauser früher grüner, II. Qualität	Einlass	160	1	80	10
Vertus, später sehr grosser	Einöde	280	3	—	10
Viktoria, mittelgrosser extra krauser	Einsatz	220	2	40	10
Wiener, **niedriger frühester Treib-**	Einsicht	200	2	20	10
„ extra krauser früher grüner	Einsturz	180	2	—	10
Wolfenbütteler Markt-, früher niedriger gelbgrüner	Eintritt	220	2	40	10

5. Sprossen- oder Rosenkohl.

Brüsseler Sprossen-, hoher	Einwurf	180	2	—	10
Niedriger, extra	Eisfahrt	200	2	20	10
Aigburth, halbhoher, *mit grossen, festen Rosen*	Eiweiss	320	3	40	15
Standard, *hoher mit grossen, festen Rosen*	Elefant	280	3	—	10
Herkules, halbhoher, *sehr schöne feste Rosen bildend, sehr früh*	Ekstase	—	24	—	60

6. Blätterkohl (Winterkohl).

	Telegr.-Wort	100 Kil. ℳ.	1 Kil. ℳ.	₰	20 Gr. ₰
Winter-, halbhoher grüner mooskrauser, *besonders schön* . .	Eleganz	180	2	—	10
„ hoher grüner extra krauser . .	Element	160	1	80	10
„ „ schwarzbrauner extra krauser	Epistel	200	2	20	10
„ **Mosbacher,** halbhoher hellgrüner, *sehr kraus*	Erbe	260	2	80	10
„ **niedriger grüner feinstgekrauster** .	Erbgut	130	1	50	10
„ „ „ extra krauser	Erdwall	100	1	20	10
„ „ **gelbgrüner feingekrauster** (Dreienbrunnen)	Eremit	160	1	80	10
„ „ schwarzbrauner extra krauser	Erfolg	220	2	40	10
„ **Pflückkohl,** mehrjährig, dunkelgrün, *die Blätter dieses Kohles können das ganze Jahr hindurch gepflückt werden* 1 Port. 10 ₰	Erlass	—	4	—	20
Butter-, gelber zarter	Etappe	220	2	40	10
Schnitt-, grüner	Etui	80	1	—	10
„ brauner	Fackel	80	1	—	10
Palmbaum	Fagott	—	4	—	20
Plumage, rotgescheckter	Fahne	—	4	—	20
weissgescheckter	Falke	—	5	—	20
Gekrauster von Neapel	Fama	—	3	—	10
Baum- oder Kuh-Kohl, grosser grüner	Familie	140	1	60	10
Hoher blauer Riesen-, 6 – 8 Fuss hoch	Farbe	300	3	20	15
Mark- oder Strunk-, hoher grüner .	Faser	200	2	20	10
„ „ „ „ brauner .	Feind	260	2	80	10

Kohlrabi,

Dreienbrunnen, früher weisser zarter, *vorzüglich für's freie Land*	Feldbett	660	7	—	25
Delikatess, *weisser mit aufrechtstehendem Laub, sehr früh und zart* . .	Fest	—	10	—	30
Englischer Glas-, weisser früher feiner	Feldweg	200	2	20	10
„ „ blauer „ „	Feldzug	260	2	80	10
Extra kleinlaubiger weisser Treib-	Ferkel	700	7	40	25
„ „ **blauer** „	Fiasko	800	8	40	30
Prager weisser Treib-. *Dvorsky's, der beste Kohlrabi für Frühtreiberei; die Knollen sind flachrund, sehr zart und haben nur sehr wenige feingestielte Blätter, sehr zu empfehlen*	Fiber	—	40	—	100
Goliath, weisser verbess. Riesen- .	Figur	270	3	—	10
„ **blauer** „ „ .	Filet	370	4	—	20
Riesen-, weisser	Finale	270	3	—	10
„ blauer	Fistel	320	3	40	15
Später weisser	Flanke	240	2	60	10
„ blauer	Folium	300	3	20	15
Wiener Glas-, weisser früher kleinlaub., I. Qual.	Freude	360	3	80	15
„ „ weisser früher kleinlaub., II. Qual.	Frisur	300	3	20	15
„ „ blauer früher kleinlaub., I. Qual.	Front	500	5	40	20
„ „ blauer früher kleinlaub., II. Qual.	Fuchs	440	4	60	20

Kohl- oder Steckrüben

(Erdkohlrabi, Wrucken):

Grosse glatte gelbe	Fuchtel	60	—	80	10
„ „ weisse	Furcht	60	—	80	10
Gelbe rotgrauhäutige Riesen-	Gabel	80	1	—	10
Weisse „ „	Gala	74	—	90	10
Gelbe Hoffmann's Riesen-, rothköpfige	Galgen	80	1	—	10
Weisse „ „	Gallerie	90	1	10	10
Laing's grosse gelbe rothköpfige	Garde	76	1	—	10
Gelbe kurzlaubige Schmalz-	Gardine	66	—	80	10
Weisse „ „	Gattung	72	—	90	10

Kohl- oder Steckrüben:

Schwedische, grosse gelbe grünköpfige	Gaucho	90	1	10	10
Weisse pommersche Kannen-	Gebäude	66	—	80	10
Runde gelbe Apfel-, *empfehlenswert*	Geberde	90	1	10	10
Bangholm gelbe violettköpfige	Gebiet	100	1	20	10
Golmkauer weisse Riesen-	Gebirge	90	1	10	10
Westerwälder, *grosse weisse plattrunde*	Gebiss	90	1	10	10
Wilhelmsburger, *gelbe grünköpfige feinlaubige*	Gebot	100	1	20	10
Kopfkohl, siehe Kohl-Sorten, 3.					
Kopfsalat, siehe Salat-Sorten, 1.					
Krausemünze (Mentha crispa) 1000 Korn 1 ℳ, 1 Port. 15 ₰	Gebläse	—	—	—	—
Kraut, siehe Kohl-Sorten, 3.					
Kresse, Brunnen- oder Wasser-	Gebräu	—	7	—	25
„ „ Erfurter, echte zarteste .	Gebrüll	—	26	—	70
„ Garten-, grüne gewöhnliche . . .	Geburt	50	—	70	10
„ „ grüne extra krause	Gebüsch	48	—	60	10
„ „ gelbe breitblättr. englische	Gedanke	60	—	80	10
„ „ amerikanische Winter- . . .	Gedeck	140	1	60	10
„ Kapuziner- oder indianische, Tropaeolum majus	Gedicht	140	1	60	10
Kümmel (Carum Carvi)	Geflecht	66	—	80	10

Kürbiss-Arten:

1. Speise-Kürbisse.

		Portion ₰			
Grosser birnförmiger gelber Riesen-	Gegend	15	14	—	40
„ blassgelber Riesen-Melonen-	Gegner	15	14	—	40
„ weisser „ „	Gehalt	15	14	—	40
„ rother „ „	Gehänge	15	14	—	40
„ grüner „	Gehirn	15	14	—	40
„ dunkelgelber „	Gehöft	15	14	—	40
„ gelber genetzter „	Geige	15	18	—	50
„ silbergrauer „	Geissel	15	14	—	40
„ Riesen-Melonen- gemischt	Genuss	10	10	—	30
Cococelle von Tripolis, eichenfarbig, rankt nicht	Gelehrte	10	5	—	20
Custard Marrow, englischer Mark- . . .	Genie	10	8	—	30
Grüner indischer Riesen-	Geolog	15	12	—	30
Mammoth, sehr schwer	Gepäck	15	14	—	40
Valparaiso, dunkelrot	Gericht	15	14	—	40
„ grün mit gelben Streifen . .	Gesang	15	14	—	40
„ rosa mit grünen „ . .	Geschäft	15	14	—	40
Vegetable Marrow, engl. Schmeer-, echt	Geschirr	—	4	—	20
Grosser gelber . . . . 100 Kil. 150 ℳ.	Gespinn	—	1	70	10
„ grüner . . . . 100 Kil. 180 ℳ.	Gestalt	—	2	—	10
Ein Sortiment von 12 guten Sorten à 1 Pr. 1½ ℳ.	Gewebe	—	—	—	—
Ein Sortiment von 8 guten Sorten à 1 Pr. 1 ℳ.	Gewehr	—	—	—	—
Gemischt	Geweih	—	6	—	20
Grosser Feld- od. Küchen- 100 Kil. 110 ℳ.	Giraffe	—	1	30	10

werden 50 b. 100 Kil. schw.

2. Zier-Kürbisse.

Angurien, mit grünen, weissgefleckten Früchten, *zur Bekleidung von Lauben*	Giro	10	10	—	30
Flaschen-	Gitter	10	6	—	20
Herkuleskeulen- *weissblühend*	Glacis	10	6	—	20
Pulverhorn-	Glaskitt	10	6	—	20
Apfel-, kleiner grüner	Glied	10	7	—	25
„ „ halb gelb, halb grün . .	Glocke	10	7	—	25
„ „ chinesischer	Gnade	10	7	—	25
„ „ gestreifter	Göpel	10	7	—	25
Apfelsinen-, kleiner	Grazie	10	7	—	25
Birn-, kleiner grüngestreifter	Grimm	10	7	—	25
„ „ weisser	Grotte	10	7	—	25
„ „ halb gelb, halb grün . . .	Grube	10	7	—	25
Bischofsmütze, gelbe	Gruppe	10	8	—	30
„ weisse	Gummi	10	8	—	30
„ grüngestreifte	Habit	10	8	—	30
Crook Neck	Halfter	10	8	—	30
Dreifarbiger, kleiner	Halle	10	12	—	30
Eier-, gelber	Halm	10	7	—	25
„ gestreifter	Hamster	10	7	—	25

	Telegr.-Wort	Portion ₰	1 Kil. ℳ	1 Kil. ₰	20 Gr. ₰
Kürbis-Arten: 2. Zier-Kürbisse:					
Glocken-, halb gelb, halb grün	Hansa	10	8	—	30
Chinesischer, plattrund, lebhaft rot mit gelb und grün gestreift	Harem	10	9	—	30
Pomeranzen-	Harfe	10	7	—	25
Regenschirm-	Häring	10	7	—	25
Stachelbeer-, allerkleinster	Haspel	10	12	—	30
Straussenei	Haube	10	8	—	30
Türkenbund, roter grosser	Haupt	10	8	—	30
„ grüner grosser	Haus	10	8	—	30
„ weisser, rot gestreifter	Hebel	10	8	—	30
Warzen-, grosser eichenfarbener	Heer	10	8	—	30
Zwiebel-, weisser	Heft	10	8	—	30
„ gelbgestreifter	Heide	10	8	—	30
Ein Sortiment von 25 schönen Sorten à 1 Pr. $1^1/_5$ ℳ.	Heimath	—	—	—	—
Ein Sortiment von 12 schönen Sorten à 1 Pr. 60 ₰	Hellas	—	—	—	—
Gemischt	Helm	10	5	—	20

	Telegr.-Wort	100 Kil. ℳ	1 Kil. ℳ	1 Kil. ₰	20 Gr. ₰
Lauch, siehe Porree.					
Lavendel oder Spike (Lavendula Spica)	Hengst	—	3	—	10
Liebesapfel oder Tomate, grosser rother	Henkel	160	1	80	10
„ grosser gelber	Henne	—	10	—	30
„ kirschförmiger roter	Hieb	—	5	—	20
„ **frühester roter Zwerg-**, *ungemein tragbar*	Himmel	—	12	—	30
„ **Acme**, *sehr reichtragende schöne Sorte*	Hirsch	—	14	—	40
„ **Alice Rosevelt.** *Vorzügliche neue Sorte, die als eine der frühest reifenden empfohlen werden kann. Die dunkelscharlachroten Früchte sind von tadelloser runder Form, gross und glatt und ungemein fleischig*	Hirt	—	40	—	100
„ **Ficarazzi**, *mittelgross, scharlachrot, früheste Sorte, trägt enorm*	Hobel	—	8	—	30
„ **König Humbert**, grosse pflaumenförmige scharlachrote Frucht	Höfling	—	6	—	20
„ **macrophyllus**, volltragend, apfelförmig	Hoheit	—	16	—	40
„ **Ponderosa**, *ungewöhnlich gross, hellscharlachrot*	Honig	—	30	—	80
„ **Präsident Garfield**, *sehr grossfrüchtig*	Horaz	—	20	—	50
„ **The Mikado**, *ausserordentlich gross und schwer*	Hospiz	—	28	—	70
„ **Trophy**, scharlachrot, *gross*	Humor	—	16	—	40
„ gemischt	Hülse	—	6	—	20
Liebstock (Levisticum officinale)	Hütte	—	3	—	10
Löffelkraut (Cochlearia officinalis)	Ideal	160	1	80	10
Mairüben, siehe Rüben, 1.					
Majoran, französischer Stauden-	Idiom	200	2	20	10
„ perennierender (Origanum vulgare)	Idylle	—	14	—	40
Malve, krausblättrige	Imbiss	—	1	—	10
Mangold, Beete oder Beisskohl, breitblättriger grosser	Impuls	66	—	80	—
„ carmoisin gerippt	Incasso	80	1	—	—
„ goldgelb gerippt	Indigo	80	1	—	—
„ scharlachrot gerippt	Infant	80	1	—	—
„ chilenischer gelber, *schön*	Inserat	180	2	—	—
„ „ roter, *schön*	Instanz	160	1	80	—
„ Silber- *(Poirée à cardes blanches)*	Instinct	66	—	80	—
„ „ krausblättriger	Irrlicht	100	1	20	—
„ **Schweizer-**, krauser gelbgrüner	Jäger	66	—	80	—
„ gemischt	Jaguar	66	—	80	—
Mariendistel (Carduus Marianus)	Jammer	—	—	80	10
Meer- oder Seekohl (Crambe maritima)	Jargon	—	5	—	20
Melisse, Zitronen- (Melissa officinalis)	Jesuit	—	6	—	20
Melonen:		Portion ₰			
Grosse Netz-	Jokus	15	20	—	50
„ gestrickte Netz-Cantaloup	Jubel	15	20	—	50
Amerikanische für das freie Land	Jugend	10	12	—	30
Ananas	Junker	10	12	—	30
Baltimore	Jupiter	10	12	—	30
Berliner Netz-, extra gross, rund, *sehr reichtragend*	Jurist	20	48	—	120
Cantaloup de Paris, Pariser Marktmelone, *vorzüglich*	Justiz	15	18	—	50
„ **Prescott**, silberweisse	Juwel	15	24	—	60
„ „ frühe zum Treiben	Kachel	15	24	—	60
Delmonico, fein	Kadett	15	20	—	50
Emerald Gem	Kajüte	10	15	—	40
Golden Gem, goldgelb, genetzt	Kaliber	15	18	—	50
Hackensack, grüngenetzte	Kampf	10	14	—	40
Jenny Lind	Kanon	10	12	—	30
Malta, genetzte, grünfleischige	Kantine	10	8	—	30
Nutmeg, *sehr schmackhaft*	Kanzler	10	12	—	30
Prolifique de Trévoux, *scharlach, fleischig, sehr wohlschmeckend und vorzüglich zum Treiben*	Kaplan	20	40	—	100
Schwarzgrüne rotfleischige, *ausgezeichnet*	Karat	20	40	—	100
Skillmann's genetzte	Karpfen	10	14	—	40
Sutton's superb, grünfleischige, *extra zart, beste zum Treiben*	Kartell	20	32	—	80
Weisse von Japan	Karton	10	12	—	30
Ein Sortiment von 25 feinen Sorten à 1 Prise $2^2/_5$ ℳ.	Kascade	—	—	—	—
Ein Sortiment von 12 feinen Sorten à 1 Prise $1^1/_2$ ℳ.	Kasino	—	—	—	—
In guter Melange	Katalog	10	10	—	30
Französische gelbe Land-	Katarrh	10	4	—	20
Gurkenmelone, *unreif als Salatgurke und reif als Melone zum Einmachen zu verwenden*	Kauz	10	16	—	40
Klettermelone, grüne	Kegel	10	12	—	30
Wassermelone, mit schwarzem Korn	Keil	10	4	—	20
„ „ rotem „	Kelch	10	3	60	15
„ Zitron, zum Einmachen *amerikan.*	Ketzer	10	9	—	30
„ Ice Cream *amerikan.*	Keule	10	9	—	30
Möhren, Mohrrüben oder Karotten:					
Kurze Sorten.		100 Kil. ℳ			
Bellot (verbesserte Duwicker), *auch zum Treiben*	Kiebitz	140	1	70	10
Abgeriebener Samen	Kieme	200	2	20	10
Duwicker, feine rote kurze frühe Treib-	Kind	120	1	50	10
Abgeriebener Samen	Kiosk	180	2	—	10
Holländische rote kurze frühe	Klafter	120	1	50	10
Abgeriebener Samen	Kladde	180	2	—	10
Horn'sche, sehr frühe kurze rote	Klage	90	1	20	10
Pariser Markt-, runde allerfrüheste Treib-	Klang	160	1	90	10
Abgeriebener Samen	Klamm	240	2	60	10
Pariser Treib-, ganz kurze früheste stumpfe rote, *auch für's Land*	Klapper	140	1	70	10
Abgeriebener Samen	Klara	200	2	20	10
Halblange und mittellange Sorten.					
Amsterdamer halbl. rote stumpfe Treib-, ohne Herz, *sehr fein, die beste zum Treiben*	Kleie	180	2	10	10
Bardowicker, halblange feine rote	Kleinod	80	1	10	10
Braunschweiger, halblange rote feine frühe	Kleister	80	1	10	10
Abgeriebener Samen	Klemens	120	1	40	10

	Telegr.-Wort	100 Kil. M.	1 Kil. M.	₰	20 Gr. ₰
Möhren, Mohrrüben oder Karotten: Halblange und mittellange Sorten:					
Frankfurter, mittellange dunkelrote .	Klerus	90	1	20	10
Abgeriebener Samen	Klatsch	140	1	60	10
Halblange frühe rote feinkrautige . . .	Klasse	80	1	10	10
Abgeriebener Samen	Klient	120	1	40	10
Nantaise, halbl. stumpfe frühe rote . .	Klaue	120	1	50	10
Abgeriebener Samen	Klemme	180	2	—	10
„ **verbesserte, zylinderförm. halblange stumpfe frühe rote**	Klima	140	1	70	10
Abgeriebener Samen	Klinge	200	2	20	10
Pfälzer, halbl. goldgelbe stumpfe .	Klinik	120	1	50	10
Abgeriebener Samen	Klippe	180	2	—	10
Saalfelder, blassgelbe dicke	Kloake	60	—	90	10
Abgeriebener Samen	Kluft	90	1	10	10
Lange Sorten.					
Altringham, süsse rote lange	Kloster	76	1	—	10
Abgeriebener Samen	Klöppel	110	1	30	10
„ sehr grosse rote grünköpfige.	Knaster	90	1	20	10
Abgeriebener Samen	Knarre	130	1	50	10
Braunschweiger, lange feine rothe .	Knecht	60	—	90	10
Abgeriebener Samen	Knebel	90	1	10	10
Horn'sche, lange rote frühe	Knöchel	60	—	90	10
Lange feine rote	Knospe	60	—	90	10
Lange rothe stumpfe, ohne Herz	Knute	72	1	—	10
Abgeriebener Samen	Knicker	110	1	30	10
Quedlinburger, lange dunkelrote, *eine sehr feine Möhre, schön rot, mit wenig Herz*	Kobold	120	1	50	10
Abgeriebener Samen	Köhler	180	2	—	10
St. Valery, lange rote, *ergiebigste Sorte, die bei einem von uns angestellten Vergleichsanbau alle Futtermöhrensorten im Ertrage erheblich übertroffen hat und daher auch zum Anbau für Viehfutter sehr zu empfehlen ist.*	Koch	90	1	20	10
Abgeriebener Samen	Kokon	140	1	60	10
Weisse feine durchsichtige, abgeriebener Samen	Kodex	150	1	80	10
Weisse grünköpfige Riesen-	Kollege	54	—	80	10
„ „ „ verbesserte	Kondor	72	1	—	10
Abgeriebener Samen	Korb	110	1	30	10
Rote lange grünköpfige Riesen-	Kordel	72	1	—	10
„ „ dicke gewöhnliche	Kosack	60	—	90	10
Abgeriebener Samen	Kornett	90	1	10	10
Orangegelbe (orangerote) **grünköpfige** Riesen-	Kost	86	1	20	10
Abgeriebener Samen	Kracke	130	1	50	10
Pastinaken, lange grosse weisse . . .	Krabbe	42	—	60	10
„ runde weisse	Krampf	44	—	60	10
„ **halblange weisse, feinlaubige, neu**	Krause	—	3	—	10
Petersilie, Schnitt-, gewöhnliche . . .	Kranich	46	—	60	10
„ Schnitt-, verbesserte dichtlaubige	Kranz	80	1	—	10
„ extra krause oder gefüllte . . .	Krater	54	—	70	10
„ „ „ Zwerg-	Kreatur	56	—	70	10
„ feinste krause Moos-	Krebs	56	—	70	10
„ farrnblättrige, *zierend*	Kreole	76	—	90	10
„ Non plus ultra, *von reizendem Aussehen*	Kreuz	90	—	10	10
Petersilienwurzel, frühe dicke Zucker-	Krieg	56	—	70	10
„ lange späte	Kristall	46	—	60	10
„ „ *krausblättrige* (Ruhm von Erfurt)	Kritiker	100	1	20	10
Pfeffer, spanischer (Capsicum annuum).	Krokus	—	2	20	10
„ **Kardinal**, *scharlach, 25 cm lang, 3 cm breit*	Krone	—	10	—	30
„ **Procopp's Riesen-**, *scharlachrote fleischige Frucht*	Krüger	—	8	—	30
„ **Mammoth**, roter, *riesig gross* . .	Küfer	—	8	—	30
„ siehe auch Seite 25 Capsicum.					

	Telegr.-Wort	100 Kil. M.	1 Kil. M.	₰	20 Gr. ₰
Pfefferkraut, siehe Bohnenkraut.					
Pfeffermünze (Mentha piperita) 1 Port. 30 ₰	Kugel	—	—	—	—
Pflücksalat, siehe Salat-Sorten, 2.					
Pimpinelle, Garten- (Poterium sanguisorba)	Kultus	—	2	—	10
Porree oder **Lauch**, Sommer-, früher französischer	Kummer	190	2	10	10
„ Winter-, dickpolliger	Kuppel	180	2	—	10
„ „ Brabanter, sehr dicker . . .	Kuratel	200	2	20	10
„ „ von Musselburgh, sehr grosser, *extra*	Kurier	260	2	80	10
„ „ von Rouen, monströser kurzer dicker	Küster	240	2	60	10
„ „ Riesen- von Carentan . . .	Lage	260	2	80	10
Portulak, gelber	Labsal	—	2	60	10
„ grüner	Lack	—	2	40	10
Puffbohnen, siehe Bohnen-Sorten, 3.					
Radies:					
Rundes karminrotes Treib-, *sehr kurzlaubig*	Laden	100	1	20	10
„ **Non plus ultra**, leuchtend rotes. *Sehr empfehlenswerte Treibsorte, entwickelt sich sehr rasch und ist ganz feinlaubig*	Ladung	120	1	40	10
„ Berliner Treib-, *frühestes scharrotes, kurztaubiges*	Lady	140	1	60	10
„ **Dreienbrunnen**, scharlachrotes kurzlaubiges, *zum Treiben wie für das freie Land*	Lärm	110	1	30	10
„ Strassburger Express, *frühestes leuchtend scharlachrotes* . . .	Lamm	160	1	80	10
„ **Triumph**, weiss, scharlachrot gestreift	Lampe	200	2	20	10
„ **scharlachrotes mit weissem Knollenende**	Land	160	1	80	10
„ weisses frühes kurzlaubiges . . .	Laterne	80	1	—	10
„ **rosenrotes**	Laub	90	1	10	10
„ „ *kurzlaubiges Treib-, extra*	Laune	100	1	20	10
„ „ **mit weissem Knollenende**	Lanze	100	1	20	10
„ scharlachrothes frühes kurzlaub.	Lawine	94	1	10	10
„ violettes „ „	Legat	90	1	10	10
„ gelbes „ „	Legende	90	1	10	10
„ gemischt	Lehramt	90	1	10	10
Kegelförmiges scharlachrotes, *kurzlaubig, tiefscharlach, zum Treiben ausgezeichnet*	Leopard	180	2	—	10
Ovales **rosenrotes mit weissem Knollenende**	Lerche	120	1	40	10
„ scharlachrotes	Leser	100	1	20	10
Langes weisses feines mit grünem Kopf	Levante	100	1	20	10
„ rosenrotes feines	Libelle	110	1	30	10
Wood's langes rosenrotes Treib-, *sehr zart*	Licenz	110	1	30	10
Eiszapfen, langes zylinderförm. weisses	Liebling	80	1	—	10
Würzburger rotes Riesen-Treib-, ausserordentlich gross	Lied	340	3	60	15
Rapontika-Wurzeln, grosse gelbe .	Lieferant	—	1	20	10
Rapünzchen (**Feldsalat**, Feldcrop, Schafmäulchen), gewöhnliches	Liga	110	1	30	10
„ grosses breites holländisches . .	Lifanei	160	1	80	10
„ **dunkelgrünes breitblättriges vollherziges**	Locke	130	1	50	10
Raute, Weinraute (Ruta graveolens) . .	Löffel	—	3	—	10
Reseda odorata, wohlriechende Reseda	Logik	180	2	—	10
Rettich:					
Winter-, schwarzer langer	Loos	90	1	10	10
„ „ runder	Lorbeer	120	1	40	10
„ weisser langer	Losung	96	1	20	10
„ „ runder	Lothar	96	1	20	10
„ Pariser kohlschwarzer langer, *zylinderförmig, Fleisch reinweiss*	Lotse	110	1	30	10

	Telegr.-Wort	100 Kil. ℳ	1 Kil. ℳ	₰	20 Gr. ₰
Rettich:					
Sommer-, schwarzer runder feinlaubiger,	Lotto	90	1	10	10
„ weisser runder feinlaubiger, *schön*	Löwe	84	1	—	10
„ „ langer	Luftbad	90	1	10	10
„ **Dresdener goldgelber runder**	Luftzug	100	1	20	10
„ runder weisser **Salvator**, *liefert, im Januar ausgesäet, bereits im März frische saftige weisse Rettige von feinster Qualität* 100 Gr. 3 ℳ.	Lucie	—	24	—	60
„ ovaler schwarzer japanischer, *früh*	Ludwig	—	2	—	10
Frühlings-, runder weisser, sehr zeitiger Rettich mit weissem, festem Fleisch und von feinem Geschmack. Siehe Neuheiten Seite 14	Lügner	—	—	—	—
Mai-, goldgelber ovaler, *sehr schön und sehr früh*	Lump	100	1	20	10
„ **weisser ovaler Treib-**, *sehr zart, auch für's freie Land geeignet*	Lunge	110	1	30	10
„ „ **Delikatess-**, halblanger früher	Macht	100	1	20	10
Herbst-, rotschaliger	Magnat	96	1	20	10
„ gelber runder	Makler	84	1	—	10
„ weisser Münchener Bier-	Manier	110	1	30	10
„ **Züricher Markt-**, weisser halblanger	Manöver	100	1	20	10
Chinesischer rosenroter	Mappe	100	1	20	10
Rockambol, siehe Zwiebeln, 2.					
Römischer Salat, siehe Salat-Sorten, 4.					
Rosenkohl, siehe Kohl-Sorten, 5.					
Roterüben, siehe Rüben-Sorten, 4.					
Rosmarin (Rosmarinus officinalis)	Markt	—	6	60	20
Rüben:					
1. Mairüben.					
Amerikanische, früheste weisse rotköpfige	Marmor	100	1	20	10
Münchener Treib-, plattrunde weisse rotköpfige, *sehr früh und zart*	Marsch	130	1	50	10
Frühe plattrunde weisse	Maske	72	—	90	10
„ „ gelbe	Masse	76	—	90	10
2. Herbst-Stoppel- oder Wasserrüben.					
Ulmer, lange weisse rotköpfige	Matrose	72	—	90	10
„ „ „ grünköpfige	Meile	72	—	90	10
„ „ „ rot- u. grünköpfige gemischt	Melodie	72	—	90	10
Halblange weisse rotköpfige	Menage	68	—	90	10
Bortfelder, lange gelbe	Mensur	90	1	10	10
„ **echte verbesserte fühnensche**	Mentor	130	1	50	10
Runde weisse	Menuet	62	—	80	10
„ „ rotköpfige	Mergel	68	—	90	10
„ gelbe Wilhelmsburger	Messer	72	—	90	10
Kleine weisse echte märkische oder Teltauer	Methode	90	1	10	10
3. Englische Futterrüben.					
Direkt von England bezogene Samen.					
Bronze-top Yellow, *eine vorzügliche gelbfleischige Sorte mit bronze Kopf*	Miether	180	2	—	10
Bullock, gelbe grünköpfige	Meute	130	1	50	10
Dale's Hybrid, grünköpfige gelbe	Mikado	180	2	—	10
Lincolnshire Red Globe, rotköpfige weisse Kugel	Militair	100	1	20	10
Norfolk, Green Round, grünköpfige weisse runde	Minister	100	1	20	10
„ Red Round, rothköpfige weisse runde	Minute	100	1	20	10
„ White Round, weisse runde	Mirakel	100	1	20	10
Pomeranian White Globe, pomm. weisse Kugel	Mitgift	100	1	29	10
Scotch Purple-top Yellow, violettköpfige gelbe	Modell	130	1	50	10

	Telegr.-Wort	100 Kil. ℳ	1 Kil. ℳ	₰	20 Gr. ₰
Rüben: 3. Englische Futterrüben:					
Tankard Green, grünköpfige weisse kannenförmige	Mohr	90	1	10	10
„ Red, rotköpfige weisse kannenförmige	Monarch	90	1	10	10
„ Yellow, grünköpf. gelbe kannenförmige	Monopol	—	1	60	10
Alle Sorten gemischt	Mord	100	1	20	10
4. Roterüben od. Salatbeete.					
Aegyptische plattrunde dunkelrote	Moschus	120	1	40	10
Lange schwarzrote	Mostrich	62	—	80	10
„ „ feine, etwas aus der Erde wachsende	Mühle	66	—	80	10
„ „ **dunkellaubige Gebr. Dippe's**	Münze	130	1	50	10
Halblange schwarzrote dunkellaubige	Mulde	110	1	30	10
Non plus ultra, halblang, Belaubung dunkelkarmoisin	Mumie	110	1	30	10
Runde schwarzrote	Muschel	72	—	90	10
„ „ **dunkellaubige Gebr. Dippe's**	Musik	180	2	—	10
5. Futter-Runkelrüben.					
Lange rote, lang aus der Erde wachsende	Muster	44	—	60	—
„ „ halb „ „ „ „	Nabob	42	—	60	—
„ gelbe aus der Erde wachsende	Nachhut	46	—	60	—
„ weisse „ „ „ „	Nachlese	46	—	60	—
Lange weisse grünköpfige **Zucker-Futter-**	Näherei	52	—	70	—
„ rote Erfurter Pfahl-, *extra*	Nadel	48	—	60	—
„ gelbe „ „ „	Naphtha	50	—	70	—
„ rote Riesen-Pfahl-	Nase	48	—	60	—
„ gelbe „ „	Nation	50	—	70	—
Mammoth (Elvetham-Riesen-), grosse dicke rote	Natur	52	—	70	—
Riesen-, flaschenförmige rote **verbess.**	Nebel	48	—	60	—
„ „ gelbe „	Neffe	46	—	60	—
Klumpen, rote dicke	Negation	48	—	60	—
„ gelbe „	Neger	46	—	60	—
Eckendorfer Riesen-Walzen-, rote.	Nickel	50	—	70	—
„ „ „ **gelbe**	Niet	46	—	60	—
„ „ „ **weisse**	Nil	46	—	60	—
„ „ „ **gemischt**	Nomade	46	—	60	—
Die Sorten variieren etwas in der Farbe.					
Walzen-, goldgelbe (Golden Tankard)	Nonne	60	—	80	—
Olivenförmige rote Riesen-	Norden	50	—	70	—
„ **gelbe** „	Noten	54	—	70	—
Leutewitzer, gelbe runde, *sehr ergiebig*	Nothfall	46	—	60	—
Oberndorfer, runde rote	Nudel	56	—	70	—
„ „ **gelbe**	Nymphe	62	—	80	—
6. Zucker-Runkelrüben.					
Verbesserte Klein-Wanzlebener	Obelisk	54	—	70	—
Gebr. Dippe's verbess. Klein-Wanzlebener (Elite-Züchtung)	Oelglas	72	—	90	—
„ „ „ **weisse zuckerreichste** (Abstamm. von Vilmorin blanche améliorée) (Elite-Züchtung)	Offizier	72	—	90	—
Saflor, Carthamus tinctorius	Oheim	—	—	80	10
Salatbeete, siehe Rüben-Sorten, 4.					

Salat-Sorten:

1. Kopfsalat.

w. bedeutet weisser, *s.* schwarzer Samen.

a) Treibsorten.

	Telegr.-Wort	100 Kil. M.	1 Kil. M.	1 Kil. ₰	20 Gr. ₰
Bruine geel, früher holländischer, *w.*	Ohr	240	2	60	10
Eier-, früher gelber, *w.*	Ohrring	380	4	—	20
Kaiser-Treib-, gelber. *Zum Treiben der früheste, aber ungeeignet für das freie Land, w.*	Opfer	320	3	40	15
Steinkopf, früher goldgelber, *w., allerbester zum Treiben*	Opium	400	4	20	20
„ „ gelber, *w.*	Packhof	380	4	—	20
„ „ grüner, *w.*	Pagode	—	6	—	20
„ „ „ *s.*	Palast	400	4	20	20
Wheeler's Tom Thumb, *s.*	Palette	400	4	20	20

b) Für das freie Land.

Asiatischer, grosser gelber, *w.*	Pallasch	250	2	70	10
Berliner, grosser gelber, *s.*	Panzer	280	3	—	10
Cyrius oder Mogul- (Pariser Zucker-), grosser gelber, *w.*	Papagei	260	2	80	10
Deutscher unvergleichlicher, gelb mit roten Kanten, *sehr gross, s.*	Papier	470	5	—	20
Dresdener, grosser gelber, *w.*	Pappe	250	2	70	10
Festköpfiger gelber, *fest und dauernd*, gelber Samen	Parade	300	3	20	15
Forellen-, grosser bunter, *w.*	Parasit	320	3	40	15
„ englischer blutroter, *s.*	Pardon	340	3	60	15
Fürchtenichts, grosser gelber fester, *s.*	Partei	320	3	40	15
Gebr. Dippe's spät aufschiessender, grosser gelber zartester, *w.*	Partner	300	3	20	15
Goldforellen, goldgelb, braunrot gesprenkelt, *w.*	Passage	400	4	20	20
Haarlemer, grosser brauner (Coblenzer), *s.*	Pastete	280	3	—	10
Maikönig, gelblich grüner, feinrippiger, *der früheste von allen Freilandsorten, auch zum Treiben auf kalten Kästen geeignet*	Pastorat	470	5	—	20
Perpignaner, gelber fester, verbessert, *w.*	Patient	300	3	20	15
„ gelb mit rötlichen Kanten, **extra**, *w.*	Patriot	—	3	40	15
Prahl-, grosser gelber, *s.*	Patrone	300	3	20	15
Prinzenkopf, grosser gelber, *w.*	Pauke	240	2	60	10
„ grosser rotkantiger früher, *w.*	Pavillon	280	3	—	10
Rudolf's Liebling, leucht. zitronengelber, *vorzüglich, aber z. Treiben nicht geeignet, w.*	Pedal	500	5	40	20
Trotzkopf, grosser gelber, *w.*	Pedant	300	3	20	15
„ „ brauner,	Pein	340	3	60	15
Turnauer Hartkopf, *sehr schöner fester gelber, w.*	Peitsche	370	4	—	20
Winter-, Butterkopf, hellgrün, innen goldgelb, *sehr gross, zart und vollständig winterhart, w.*	Pelikan	280	3	—	10
Winter-, brauner, *w.*	Pelz	260	2	80	10
„ gelber, *w.*	Pendel	260	2	80	10
Zucker- oder Schweden-, früher, *w.*	Pension	220	2	40	10
Viele gute Sorten gemischt	Periode	240	2	60	10
Alter Salatsamen für Vogelfutter, *w.*	Perle	150	1	70	10
„ „ „ „ *s.*	Person	80	1	—	10

2. Pflücksalat.

Amerikanischer, brauner, *w.*	Pfand	320	3	40	15
Australischer gelber, *w.*	Pfanne	320	3	40	15
Die Blätter können bis zum Herbst gepflückt werden.					

Salat-Sorten:

3. Schnitt- oder Stechsalat.

Früher gelber runder, *w.*	Pfarrer	150	1	70	10
„ „ „ hohlbl. Butter, *w.*	Pfeife	180	2	—	10
Gelber krausblättriger, *s.*	Pfeiler	220	2	40	10
„ „ *w.*	Pferd	240	2	60	10
„ feiner mooskrauser, *s.*	Pilatus	—	5	—	20
Spargelsalat, Lactuca angustana, *die Stengel werden benutzt und wie Spargel zubereitet, s.*	Pionier	—	5	—	20

4. Römischer oder Bindsalat.

(Sommer-Endivien.)

Blutroter	Pistole	280	3	—	10
Kasseler selbstschliessender (Sachsenhäuser)	Präsenz	280	3	—	10
Gelber Zwerg-Schluss-, *extra schön*	Pranger	280	3	—	10
Pariser, grüner	Praxis	280	3	—	10
Viktoria, gelber	Prior	280	3	—	10
Salbei (Salvia officinalis)	Produkt	320	3	40	15
Sauerampfer, grossblättriger	Profan	120	1	40	10
„ Belleville, sehr grosser	Profit	140	1	60	10
Savoyerkohl, siehe Kohl-Sorten, 4.					
Schalotten, siehe Zwiebeln, 2.					
Schnittlauch-Samen . . 1 Gr. 10 ₰	Projekt	—	40	—	100
Schnittsalat, siehe Salat-Sorten, 3.					
Scorzoner- oder Schwarzwurzel	Prolog	740	7	80	25
Seekohl, siehe Meerkohl.					
Sellerie, Knollen-, **Erfurter grosser früher, extra**	Protest	380	4	—	20
„ „ **Erfurter grosser früh. kurzlaubiger**, *sehr fein*	Pulver	400	4	20	20
„ „ grosser glatter	Pumpe	380	4	—	20
„ „ „ „ krausblättr.	Pupille	—	5	—	20
„ „ glatter Riesen-Kugel-, ganz kurzlaubiger mit grosser glatter Knolle, sehr zu empfehlen	Püree	500	5	40	20
„ „ Leipziger grosser glatter frühester	Purpur	380	4	—	20
„ „ Naumburger Riesen-weissfleischig	Rabatt	450	4	80	20
„ „ Non plus ultra	Rabe	440	4	60	20
„ „ **Prager Riesen-, glatter zartfleischiger**	Race	400	4	20	20
„ „ **runder kurzlaubiger Apfel-**, *sehr schön*	Radler	400	4	20	20
„ Schnitt-, gewöhnlicher	Raison	100	1	20	10
„ „ krausblättriger	Ranke	—	5	—	20
„ Bleich-, weisser englischer	Rapport	200	2	20	10
„ „ Sandringham's niedriger weisser	Rasen	220	2	40	10
Senf, gelber (Sinapis alba)	Ration	46	—	60	10
„ brauner (Sinapis nigra)	Räuber	76	—	90	10
Sommer-Endivien, siehe Salat-Sorten, 4.					
Spargel, grosser Darmstädter	Rebell	120	1	40	10
„ „ Erfurter Riesen-	Rebus	140	1	60	10
„ **früher von Argenteuil**, *extra feine Sorte*	Recess	220	2	40	10
„ **Conover's Kolossal**	Redner	240	2	60	10
„ **Ruhm von Braunschweig**, *von enormer Grösse*	Referat	—	4	—	20
„ **Schneekopf**	Reflex	—	8	—	30

	Telegr.-Wort	100 Kil. M.	1 Kil. M.	1 Kil. Pf.	20 Gr. Pf.
Spargel-Erbse, siehe Erbsen-Sorten, 2.					
Spargelsalat, siehe Salat-Sorten, 3.					
Speisekürbis, siehe Kürbis-Sorten, 1.					
Spinat, grosser rundblättriger rundsamiger	Reform	44	—	60	10
„ **Gaudry**, sehr grosser rundblättriger	Regel	46	—	60	10
„ **Viktoria, breiter, spät aufschiessender dunkelgrüner**, rundsamiger	Region	52	—	70	10
„ **Triumph**, dunkelgrüner, dickblättriger Riesen-, *grösser im Blatt als Viktoria*	Register	52	—	70	10
„ breiter, spät aufschiessender dunkelgrüner, rundsamiger	Regress	46	—	60	10
„ rundblättriger Riesen-(Viroflay)	Rekrut	46	—	60	10
„ grosser breitblättriger scharfsamiger	Relais	46	—	60	10
„ langblättriger Winter-, rundsamig	Rente	50	—	70	10
„ grösster gelber aus Savoyen, rundsamig	Rentier	46	—	60	10
„ „ „ „ „ scharfsamig	Reptil	46	—	60	10
„ neuseeländischer (Tetragonia expansa)	Reserve	120	1	40	10
„ engl. immerwährender Winter- (Rumex patientia)	Reskript	90	1	10	10
„ peruanischer Reis- (Chenopodium Quinoa)	Respekt	—	1	20	10
Sprossenkohl, siehe Kohl-Sorten, 5.					
Steckrüben, siehe Kohlrüben.					
Steckzwiebeln, siehe Zwiebeln, 2.					
Stoppelrüben, siehe Rüben, 2.					

Tabak (Nicotiana):

Amersforter, rund- und dickblättriger	Resultat	—	3	60	15
Langblättriger, *alte bekannte Sorte*	Revers	—	6	—	20
Abajo	Revolte	—	10	—	30
Brasilianischer	Ritter	—	8	—	30
Maryland	Ritus	—	12	—	30
Portorico	Rival	—	10	—	30
Salonichi	Robbe	—	6	—	20
Kuba	Roman	—	10	—	30
Havanna	Ronde	—	10	—	30
Ohio	Rosette	—	8	—	30
Goundi	Rubrik	—	10	—	30
Gemischt	Rumor	—	8	—	30
Direkter Nachbau von aus Amerika importierten Sorten.					
Connecticut	Saffian	—	—	—	40
Florida	Sahara	—	—	—	40
Havanna	Saison	—	—	—	40
James River	Salär	—	—	—	40
Maryland	Saldo	—	—	—	40
Ohio	Salon	—	—	—	40
Virginia	Sammt	—	—	—	40
Vuelta Abajo	Saphir	—	—	—	40

	Telegr.-Wort	100 Kil. M.	1 Kil. M.	1 Kil. Pf.	20 Gr. Pf.
Thymian, französischer Sommer-	Satire	—	9	—	30
„ deutscher Winter-	Scala	500	5	40	20
Tomate, siehe Liebesapfel.					
Waldmeister (Asperula odorata)	Schakal	—	15	—	40
Wasserrüben, siehe Rüben-Sorten, 2.					
Weinraute, siehe Raute.					
Wermut (Artemisia Absinthium)	Schande	—	4	60	20
Winter-Endivien, siehe Endivien.					
Winterheckezwiebeln, siehe Zwiebeln, 1.					
Winterkohl, siehe Kohl-Sorten, 6.					
Wirsing, siehe Kohl-Sorten, 4.					
Wrucken, siehe Kohlrüben.					
Zier-Kürbiss, siehe Kürbiss-Sorten, 2.					
Zuckerrüben, siehe Rüben-Sorten, 6.					
Zuckerwurzel, feine	Schema	—	6	—	20

Zwiebeln:

1. Samen.

Birn-, gelbe süsse	Scherbe	220	2	40	10
Braunschweiger, dunkelrote, plattrunde harte	Scherz	240	2	60	10
Bronze-Kugel, diese Sorte zeichnet sich vor allen anderen Zwiebelsorten durch ihre sehr schöne runde Form, feine Schale und längste Dauer aus	Scheune	300	3	20	15
Holländische, blassrote, plattrunde harte	Schiefer	140	1	60	10
„ blutrote „ „	Schirm	250	2	70	10
„ gelbe „ „	Schnitt	140	1	60	10
„ hellgelbe „ „	Scholar	240	2	60	10
„ schwefelgelbe „	Schreck	280	3	—	10
„ silberweisse „ „	Schwan	260	2	80	10
James haltbare grosse ovale gelbe	Seiler	240	2	60	10
Königin (Queen), frühe kleine silberweisse	Sekte	420	4	40	20
Madeira, grösste runde Riesen-	Seladon	240	2	60	10
„ „ plattrunde Riesen-	Serail	280	3	—	10
Silberweisse späte, *französische Saat*	Sibylle	140	1	60	10
Zittauer Riesen-, blutrote runde	Signal	240	2	60	10
„ „ **gelbe runde**	Simson	140	1	60	10
„ „ **schwefelgelbe runde**	Sirene	260	2	80	10
„ „ **silberweisse runde**	Skat	300	3	20	15
Winterhecke-	Soiree	140	1	60	10

2. Steckzwiebeln.

Gelbe getrocknete	Solo	60	—	80	—
Kartoffelzwiebeln	Sonde	—	1	—	—
Knoblauch	Spalier	60	—	80	—
Rockambol, Luftzwiebeln (Missernte)	Species	—	—	—	—
Schalotten, grosse braune	Spiritus	80	1	—	—
„ dänische	Sporteln	80	1	—	—

Landwirtschaftliche Samen.

	Telegr.-Wort	100 Kil. M.	1 Kil. M.	1 Kil. ₰	20 Gr. ₰
Gräser.					
Agrostis capillaris, Rasenstraussgras, deutsche Saat	Station	96	1	20	—
„ stolonifera, Fioringras, deutsche Saat	Status	106	1	30	—
Aira flexuosa (Avena flavescens), falscher Goldhafer, gem. Schmiele	Stil	42	—	60	—
Alopecurus pratensis, Wiesenfuchsschwanz	Storch	190	2	10	—
Anthoxanthum odoratum, Geruchgras, *feinste Qualität, schwarzsamig*	Strategie	360	3	80	—
Avena elatior, französisches Raygras	Strolch	124	1	40	—
Bromus mollis, weiche Trespe	Symbol	32	—	50	—
Cynosurus cristatus, Kammgras	Synode	200	2	20	—
Dactylis glomerata, Knaulgras	System	130	1	50	—
Festuca duriuscula, harter Schwingel	Tablette	62	—	80	—
„ elatior, hoher Schwingel	Talar	220	2	40	—
„ heterophylla, schmalblättr. Schwingel	Talent	146	1	70	—
„ ovina, Schafschwingel	Talmud	62	—	80	—
„ pratensis, Wiesenschwingel	Tara	86	1	10	—
„ rubra, roter Schwingel	Technik	76	1	—	—
Holcus lanatus, Honiggras	Termin	84	1	—	—
Lolium italicum, italienisches Raygras, **I. Qualität**	Terzett	44	—	60	—
„ **perenne tenue**, feines perennierendes englisches Raygras, **I. Qualität, schwere Saat**	Thalia	36	—	50	—
„ **perenne tenue, Pacey's allerfeinstes**, *zu Teppichrasen*	Themis	44	—	60	—
Phleum pratense, Timotheusgras, **I. Qualität**	Theorie	68	—	90	—
Poa nemoralis, Hain-Rispengras	Tiara	220	2	40	—
„ pratensis, Wiesen- „	Tinte	154	1	70	—
„ trivialis, rauhes „	Toast	240	2	60	—
Grassamen, gemischt für Teppichrasen, Parterres etc., allerfeinste Qualität	Tokayer	90	1	10	—
„ **gemischt, für feinen Gartenrasen**	Tonsur	58	—	80	—
„ **gemischt, für schattige Lagen**	Torpedo	90	1	10	—
„ **sogenannte Berliner Tiergarten-Mischung, feinste für Gartenrasen**	Tour	66	—	90	—
Vorstehende Grasmischungen sind aus den passendsten reinen Sorten zusammengesetzt.					
Grassamen, gemischt, für **Wiesen** mit trocknem Boden	Trabant	40	—	50	—
„ gemischt, für **Wiesen** mit feuchtem Boden	Traktat	46	—	60	—
„ gemischt, für **Böschungen**	Trappist	40	—	50	—
Klee-Arten.					
Preise veränderlich.					
Klee, steyrischer rotblühender Kopf-, Trifolium pratense, I. Qual. garantiert seidefrei	Tribut	150	1	70	—
„ weisser Wiesen-, Trifolium repens	Trubel	144	1	60	—
„ türkischer oder Esparsette, Hedysarum Onobrychis	Tugend	40	—	50	—

	Telegr.-Wort	100 Kil. M.	1 Kil. M.	1 Kil. ₰	20 Gr. ₰
Klee-Arten:					
Klee, Inkarnat- oder hochroter, Trifolium incarnatum	Tunnel	80	1	—	—
„ gelber Hopfen-, Medicago lupulina	Turban	54	—	70	—
„ schwedischer Bastard-, Trifolium hybridum	Turnier	160	1	80	—
Luzerne, französische Saat, Provencer **I. Qualität**, seidefrei	Tyrann	135	1	60	—
Getreide-Arten.					
Hafer, Strube's ertragreichster, *ausgezeichnete Sorte, sehr zu empfehlen*	Uebung	24	—	40	—
Gerste, Svalöfs Chevalier, *ausgezeichnet für bessere Böden, sehr ertragreich*	Ukas	24	—	40	—
„ **Golden Torpe**, *eine gegen das Lagern widerstandsfähige Imperialgerste*	Ulan	24	—	40	—
„ Hannah, sehr früh	Unbill	24	—	40	—
Roggen, Petkuser, *sehr ertragreich*	Unfug	22	—	30	—
Weizen, Rivett's Bearded, Grannenweizen	Unicum	24	—	40	—
„ **Square Head**, *ungewöhnlich ertragreich, am sichersten gegen das Lagern*	Union	24	—	40	—
„ **Sommer-, Bordeaux**	Unrecht	24	—	40	—
Verschiedene ökonomische Samen.					
Ackerspörgel, Spergula arvensis	Urfehde	36	—	50	—
„ Riesen-, Spergula maxima	Vacanz	32	—	50	—
Canariensamen	Valuta	38	—	50	—
Hanfsamen	Vampyr	38	—	50	—
Hirse, weisse	Vasall	40	—	50	—
Holcus sacharatus, Zuckerrohr, *auch zur Grünfütterung*	Vedette	70	—	90	—
„ Sorghum, amerikan. Besenkorn, *als Grünfutter*	Vehikel	36	—	50	—
Leinsamen, weissblühender, Linum americanum album	Ventil	66	—	80	—
Linsen, grosse breite weisse Heller-	Venus	80	1	—	—
Lupinen, blaue	Veranda	24	—	40	—
„ gelbe	Verdikt	24	—	40	—
„ weisse	Verkehr	40	—	50	—
Malven, schwarze (Pappeln)	Version	—	1	20	—
Mais, grosser gelber	Vertrieb	32	—	50	—
„ „ brauner	Verzicht	42	—	60	—
„ amerikanischer Pferdezahn-	Vesper	26	—	40	—
„ Riesen-, Zea Caragua	Veteran	60	—	70	—
„ Quarantain, kleiner früher, vierzigtägiger (Zea praecox)	Viadukt	36	—	50	—
„ Székler, frühester	Vikar	40	—	50	—
„ **kleiner gelber Perl-**, niedriger, *die allerfrüheste Sorte, reift auch noch in kälteren und höheren Gegenden*	Villa	48	—	60	—
Mohn, blauer mit geschlossenen Köpfen	Viper	72	—	90	—
„ weisser „ „ „	Visage	96	1	20	—
„ „ Riesen-, Papaver giganteum	Vision	—	2	—	—

Verschiedene ökonomische Samen (Forts.).	Telegr.-Wort	100 Kil. M.	1 Kil. M.	1 Kil. Pf.	20 Gr. Pf.
Pferdebohnen, beste	Visite	26	—	40	—
Raps, Winter-	Vivat	38	—	50	—
Rübsen, Sommer-	Vokal	54	—	70	—
Seradella, Ornithopus sativus	Vollzug	34	—	50	—
Schwarzkümmel, Nigella sativa	Vorkost	100	1	20	—
Sonnenblume, einfache	Votum	40	—	50	—
„ russische Riesen-	Wasser	56	—	70	—
Felderbse, frühreifende weisse Riesen- oder Viktoria-	Weltall	30	—	40	—
Vogelfutter-Samen.					
Canariensamen	Wende	38	—	50	—
Cichoriensamen, alter	Werner	80	1	—	—
Hanfsamen	Wels	38	—	50	—
Hirse, weisse	Wenzel	40	—	50	—
Kürbiskerne	Westen	110	1	30	—
Mais, kleinkörniger	Wichse	48	—	60	—
Mohn, blauer	Wickler	72	—	90	—
Radiessamen, alter	Widern	90	1	10	—
Raponticasamen, alter	Wesen	—	1	—	—
Rettigsamen „	Wisch	90	1	10	—
Salatsamen, weiss Korn	Wismut	150	1	70	—
„ schwarz Korn	Witib	80	1	—	—
Sommerrübsen	Wulst	54	—	70	—
Sonnenblumen	Wucht	40	—	50	—
Zuckerhirse	Würfel	70	—	90	—
Wald- und Gehölz-Samen.					
Die meisten der in unserm Verzeichnis aufgeführten Obst- und Gehölzsamen beziehen wir und zwar nur aus zuverlässigen Quellen. Da jedoch eine genaue Keimprobe meistens vor der Verschickung nicht angestellt werden kann, so müssen wir für ungenügenden Aufgang sowie auch für etwaige Irrtümer in der Benennung jede Verantwortung ablehnen.					
Acer platanoides, Ahorn, spitzer	Werft	50	—	70	—
„ Pseudo-Platanus, Ahorn, gemeiner	Wespe	46	—	60	—

Wald- und Gehölz-Samen (Fortsetzung).	Telegr.-Wort	100 Kil. M.	1 Kil. M.	1 Kil. Pf.	20 Gr. Pf.
Alnus glutinosa, Erle, gewöhnliche oder Roterle	Whisky	86	1	10	—
„ incana, Erle, weisse oder Berg-	Wirbel	200	2	20	—
Berberis vulgaris, Berberitze, zu Hecken	Wodan	—	1	20	—
Betula alba, Birke	Wolle	64	—	80	—
Carpinus Betulus, Weiss- oder Hainbuche	Wrack	60	—	80	—
Crataegus Oxyacantha, Weissdorn	Wunder	40	—	50	—
Fagus sylvatica, Rothbuche	Wunsch	70	—	90	—
Fraxinus exelsior, Esche	Yacht	38	—	50	—
Morus alba, Maulbeere, weisse	Zar	—	4	—	20
„ nigra, „ schwarze	Zauber	—	4	40	20
Pinus Abies, Weiss- oder Edeltanne	Zelot	70	—	90	—
„ alba, Weissfichte, amerikanische	Zenith	—	18	—	50
„ Larix, Lärchentanne	Zephir	220	2	40	—
„ picea, Fichte oder Rottanne	Zettel	150	1	70	—
„ Strobus, Weymuts-Kiefer	Zeus	—	14	—	40
„ sylvestris, Kiefer oder Schwarztanne	Ziege	480	5	—	20
Robinia Pseudo-Acacia, Akazie	Zimmt	72	—	90	—
Rosa canina, Rose, zu Hecken und Unterlagen, reiner Samen	Zirkel	44	—	60	—
Tilia europaea, Sommerlinde, grossblättrige	Zoll	120	1	40	—
Ulmus campestris, Ulme oder Feldrüster	Zone	60	—	80	—
Obstkerne. (Siehe Bemerkung über Wald- und Gehölz-Samen.)					
Apfelkerne	Zubrod	160	1	80	—
Birnkerne	Zugang	280	3	—	—
Kirschensteine, Süsskirschen	Zunft	44	—	60	—
Pflaumensteine	Zuruf	22	—	30	—
Myrobolanpflaume	Zunder	80	1	—	—
Erdbeeren, grossfrüchtige gemischt	Zusatz	—	28	—	70
Himbeeren, gemischt	Zweifler	—	3	—	15
Johannisbeeren, grosse Kirsch-, gemischt	Zwerg	—	4	—	20
Stachelbeeren, grossfrüchtige gemischt	Zwilling	—	12	—	30

Champignonbrut, in loser Form, französische *(Kulturanweisung auf Verlangen)* .. 100 Kil. 160 *M.*, 1 Kil. 1,80 *M.*
„ **Brutsteine,** gepresste, *beste englische* ..... 100 Kil. 70 *M.*, 1 Kil. 1,— *M.*

Spargelpflanzen, Riesen-, einjährige ..... 1000 St. 8 *M.*, 100 St. 1,— *M.*
„ „ zweijährige ..... 1000 St. 12 *M.*, 100 St. 1,40 *M.*
„ **Argenteuil,** einjährige ..... 1000 St. 10 *M.*, 100 St. 1,20 *M.*
„ „ zweijährige ..... 1000 St. 14 *M.*, 100 St. 1,60 *M.*
„ **Conover's Kolossal-,** einjährige ..... 1000 St. 10 *M.*, 100 St. 1,20 *M.*
„ „ „ zweijährige ..... 1000 St. 14 *M.*, 100 St. 1,60 *M.*
„ **Ruhm von Braunschweig,** einjährige ..... 1000 St. 10 *M.*, 100 St. 1,20 *M.*
„ „ „ zweijährige ..... 1000 St. 14 *M.*, 100 St. 1,60 *M.*
„ **Schneekopf,** einjährige ..... 1000 St. 12 *M.*, 100 St. 1,40 *M.*
„ „ zweijährige ..... 1000 St. 16 *M.*, 100 St. 1,80 *M.*

Farbiges Runkelrüben-Plakat

mit Metallstreifen und Oese zum Anhängen.
105 × 70 ctm.
in litographischer mehrfarbiger Ausführung
das Stück 1 *M.*

Farbiges Plakat

mit 50 Blumen- und 40 Gemüse-Abbildungen, unsere kolorierten Blumensamen-Düten und Gemüsebilder veranschaulichend,
mit Metallstreifen und Oese zum Anhängen.
100 × 67 ctm., das Stück 1 *M.*

Gemüse-Neuheiten.

Krupbohnen, Zucker-Brech-, **Hinrichs Riesen-** mit bunten Bohnen **ohne Fäden.** Eine wertvolle Verbesserung der alten Sorte. 1 Kilo 5 ℳ., 100 Gr. 0,70 ℳ.

Krupbohnen, Zucker-Brech-, **Hinrichs Riesen-, weissgrundige ohne Fäden.** Diese Neuheit ist ebenfalls gänzlich frei von Fäden und dürfte deshalb namentlich für die Konserven-Industrie bald die erste Stelle einnehmen. 1 Kilo 7 ℳ., 100 Gr. 1 ℳ.

Stangenbohnen Ohnegleichen. Eine aus der bekannten und geschätzten Juli entstandene Sorte, ist ebenso früh, hat aber längere Schoten; die Ranken wachsen etwas höher und der Ertrag ist tatsächlich ohnegleichen. Im reifen Zustande sind die Bohnen hellledерfarbig. 100 Port. à 50 Gr. 50 ℳ., 10 Port. 6 ℳ.

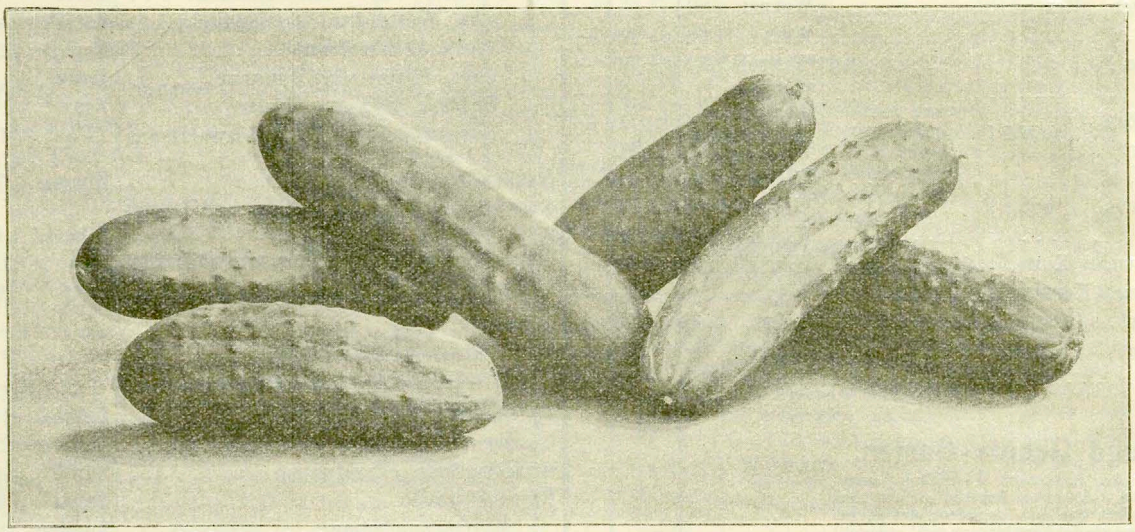

Treibgurke „Fürst Bülow".

Treibgurke „Fürst Bülow". Bei den bisherigen Züchtungen von Treibgurken ist in der Hauptsache das Bestreben darauf gerichtet gewesen, möglichst lange Früchte zu erzielen. Abweichend hiervon bringen wir diesmal eine mittellange, walzenförmige Treibgurke in den Handel, die sicherlich sich ebenso viele, wenn nicht mehr Freunde schnell erwerben wird. Der nicht zu unterschätzende Vorzug vor den anderen Sorten besteht darin, dass diese während der fünf Jahre, seitdem sie schon kultiviert wird, noch niemals von Ungeziefer befallen ist, sehr früh Früchte bringt und ungemein reichtragend ist. Eine Pflanze bringt nicht unter 20 bis 30 Früchte. Die Gurke ist sehr wohlschmeckend und vor allen Dingen haltbar im grünen Zustande, sowie auch eingelegt.

Für den Gemüsegärtner dürfte diese Sorte sehr willkommen sein, da für die Gurken auch als frühe Einlege-Gurken lohnender Absatz leicht zu erzielen sein wird. 100 Port. 36 ℳ., 10 Port. 4 ℳ.

Pastinake, halblange weisse feinlaubige. Zeichnet sich durch ihre gefällige Form, besonders zartes Fleisch und sehr feines Laub aus. 1 Kilo 3 ℳ., 100 Gr. 40 ₰, 20 Gr. 10 ₰.

Rettich, weisser runder Frühlings-. Ein sehr zeitiger runder Rettich mit weissem, festem Fleisch und von feinem Geschmack. Ist wegen seiner Dauerhaftigkeit allen Sommer- und Mairettigen vorzuziehen. 100 Port. 16 ℳ., 10 Port. 1,80 ℳ.

Winter-Endivien, feinste mooskrause **„Silberherz".** Eine ganz distinkte, neue Sorte, deren ganz eigenartig hellgelbe Färbung fast ins Weisse übergeht und die charakteristische Eigenschaft hat, dass ihre Blattstiele wie die davon ausgehenden Blattrippen fast reinweiss sind. Die feingeschlitzten, moosartig gekrausten Blätter bilden beim Bleichen ein festes und volles Herz von feinstem Geschmack. Wertvoll für den Gemüsemarkt. 100 Port. 48 ℳ., 10 Port. 5,50 ℳ.

Schmetterlingsbohne. Diese neue Prunkbohne ist im Ertrage und der Güte der Früchte den alten Sorten gleich, übertrifft diese aber wesentlich in Bezug auf Schönheit der Blumen, die sich vor allen Dingen durch die Grösse der leichtgewellten, schneeweissen Flügel auszeichnen, zu denen das helle Lachsrosa der Fahne in angenehmen Gegensatz steht. Der Blütenreichtum ist ein ganz ausserordentlicher; die Blätter etwas heller als bei anderen Feuerbohnen. Die Bohne ist braungemustert auf weissem Grund. 100 Port. 36 ℳ., 10 Port. 4 ℳ.

Blumen-Samen.

Die einen Hauptzweig unserer Gärtnerei bildende Blumensamencultur wird von uns in sehr ausgedehntem Umfange betrieben und der grösste Fleiss und alle Sorgfalt darauf verwendet, um die Arten in der möglichsten Vollkommenheit und Reinheit zu ziehen. Samen solcher Sorten, welche zu ihrer Reife ein südliches Klima nötig haben, lassen wir entweder speciell für uns bauen, oder beziehen dieselben von bewährten Züchtern dieser Länder.

Ein Gewichts-Teil wird nicht unter 10 Pfg. abgegeben, kleine Quantitäten von 1 und 2 Gramm werden mit einem entsprechenden Aufschlag berechnet.

Halbe Prisen werden nicht abgegeben.

Sortiments- und Florblumen.

Levkojen.

Allerbeste eigener Zucht, die sich seit vielen Jahren als unübertroffen bewährt haben. Die Levkojen werden unter unserer unmittelbaren Leitung teils auf Stellagen mit Bedachung in mehr als 200,000 Töpfen, teils auf geschützten Kästen und teils im freien Lande auf eigens dazu bereiteten Beeten kultiviert.

Englische Sommer-Levkojen.

				M.	Sl.	Pr. Sl.
1	Weiss.	34	Karminpurpur.			
4	Apfelblüte.	36	Dunkelblutrot.			
6	Pfirsichblüte.	38	Hellkupferrot.			
8	Fleischfarbe.	42	Lasurblau.			
14	Isabellenfarbe.	44	Brillantlila.			
16	Reingelb.	46	Hellblau.			
18	Rosa.	48	Dunkelblau (Violett).			
20	Rosa mit gelbem Schein.	52	Dunkelviolett.			
22	Graurosa.	54	Kastanienbraun.			
24	Karmin.	56	Schwarzbraun.			
26	Dunkelkarmin.	58	Dunkelschwarzbraun.			
28	Karmesin.	62	Dunkelaschgrau.			
	Jede Sorte separat, I. Qualität		Kil. 160 M., 20 Gr.	3	60	15
80	Mischung, I. Qualität		Kilo 120 M., 20 Gr.	2	80	--
			1000 K. 60 Sl., 500 K.	—	30	10
82	Mischung, II. Qualität		Kil. 48 M., 20 Gr.	1	20	10
84	Ein Sortiment von 24 Sorten		à 100 K.	1	25	—
86	„ „ „ 18 „		à 100 K.	—	95	—
88	„ „ „ 12 „		à 100 K.	—	70	—
90	„ „ „ 6 „		à 100 K.	—	40	—

Grossblumige Sommer-Levkojen.

				M.	Sl.	Pr. Sl.
116	Weiss.	144	Kupferkarmin.			
118	Weiss, niedrig.	148	Dunkelkarmesin.			
120	Fleischfarbe.	150	Karmesin (hochrot).			
122	Aurora.	152	Dunkelblutrot.			
124	Schwefelgelb.	154	Hellkupferrot.			
126	Kanariengelb.	156	Lilarosa.			
128	Chamois.	160	Hellblau.			
132	Rosa.	162	Dunkelblau.			
134	Brillantrosa.	164	Braunviolett.			
136	Rosa mit gelbem Schein.	166	Purpurviolett.			
		168	Purpurbraun.			
138	Karminrosa.	170	Kastanienbraun.			
140	Karmin.	172	Schwarzbraun.			
142	Pupurkarmin.	174	Aschgrau.			
	Jede Sorte separat		Kil. 200 M., 20 Gr.	4	60	15
178	Dieselben in feinster Mischung		Kil. 160 M., 20 Gr.	3	60	—
			1000 K. 70 Sl., 500 K.	—	40	15
180	Mischung, II. Qualität		Kil. 70 M., 20 Gr.	1	60	10
184	Ein Sortiment von 24 Sorten		à 100 K.	1	50	—
186	„ „ „ 18 „		à 100 K.	1	10	—
188	„ „ „ 12 „		à 100 K.	—	80	—
190	„ „ „ 6 „		à 100 K.	—	40	—

Grossblumige Perfektion-Sommer-Levkojen.

Nachstehende Varietäten, die von uns seit mehreren Jahren als besondere Spezialitäten kultiviert werden, ergeben einen hohen Prozentsatz gefülltblühender Pflanzen und zeichnen sich aus durch sehr robusten Wuchs, straffe aufrechte Blütenzweige und volles Blühen. Im August ausgesät, sind sie auch als Winterblüher sehr geeignet.

				M.	Sl.	Pr. Sl.
194	Schneeweiss.	202	Rosa.			
196	Fleischfarbe.	204	Chamoisrosa.			
198	Kanariengelb.	206	Blutrot.			
200	Chamois, die einfach. Blumen gleichfarbig.	208	Karmin.			
		210	Hellblau.			
	Jede Sorte separat		20 Gr.	5	40	20
212	Dieselben gemischt		Kil. 206 M., 20 Gr.	4	60	—
			1000 K. 70 Sl., 500 K.	—	40	15
214	Ein Sortiment von 6 Sorten		à 100 K.	—	50	—

Engl. Sommer-Levkojen mit Lackblatt.

				M.	Sl.	Pr. Sl.
220	Weiss, kugelblütig	230	Dunkelkarmesin.			
222	Schwefelgelb.	232	Hellblau.			
224	Karminrosa.	234	Dunkelblau.			
226	Karmin.					
	Jede Sorte separat		20 Gr.	3	60	15
246	Beste Mischung		Kil. 120 M., 20 Gr.	2	80	—
			1000 K. 50 Sl., 500 K.	—	30	15
248	Ein Sortiment von 6 Sorten		à 100 K.	—	40	—

Grossblumige Sommer-Levkojen mit Lackblatt.

				M.	Sl.	Pr. Sl.
280	Weiss.	288	Kupferrot.			
282	Schwefelgelb.	290	Dunkelblau.			
284	Dunkelkarmesin.	292	Porzellanblau.			
286	Dunkelblutrot.					
	Jede Sorte separat		20 Gr.	4	60	15
324	Dieselben gemischt		Kil. 160 M., 20 Gr.	3	60	—
			1000 K. 70 Sl., 500 K.	—	40	15
329	Ein Sortiment von 6 Sorten		à 100 K.	—	40	—

Victoria-Bouquet-Sommer-Levkojen.

				M.	Sl.	Pr. Sl.
360	**Weiss.**	380	**Dunkelblutrot.**			
364	**Kanariengelb.**	384	**Leuchtd. kupferrot.**			
368	**Chamois.**	388	**Hellblau.**			
372	**Rosa.**	392	**Dunkelblau.**			
374	**Karmin.**	396	**Dunkelviolett.**			
376	**Purpurkarmin.**					
	Jede Sorte separat		Kil. 160 M., 20 Gr.	3	60	15
416	Dieselben in Mischung		Kil. 130 M., 20 Gr.	3	—	—
			1000 K. 70 Sl., 500 K.	—	40	15
420	Ein Sortiment von 10 Sorten		à 100 K.	—	70	—
424	„ „ „ 6 „		à 100 K.	—	40	—

Zwerg-Bouquet-Sommer-Levkojen.

472 Weiss.
476 Fleischfarbe.
480 Schwefelgelb.
484 Rosa.
486 Karmin.
490 Karmesin.
492 Dunkelblutrot.
496 Hellblau.
498 Dunkelviolett.
500 Purpurkarmin.

		M.	Pf.
	Jede Sorte separat . . . . . Kil. 180 M., 20 Gr.	4	— 15
524	Dieselben in bester Mischung . . Kil. 156 M., 20 Gr.	3	60 —
	1000 K. 70 M, 500 K.	—	40 15
528	Ein Sortiment von 10 Sorten à 100 K.	—	70 —
532	„ „ „ 6 „ à 100 K.	—	40 —

Immerblühende Sommer-Levkojen.

566 Weiss.
570 Fleischfarbe.
574 Karmesin.
578 Dunkelblau.
582 Rotbraun.
586 Feurig karmesinpurpur (Triumph).

	Jede Sorte separat . . . . . Kil. 200 M., 20 Gr.	4	60 20
610	Dieselben in bester Mischung . Kil. 160 M., 20 Gr.	3	60
	1000 K. 70 M, 500 K.	—	40 15
614	Ein Sortiment von 6 Sorten à 100 K.	—	40 —
618	„ „ „ 4 „ à 100 K.		30 —

Dresdener Remontant-Sommer-Levkojen (Verbesserte Riesen-Bomben-).

652 Schneeweiss.
656 Fleischfarbe.
660 Apfelblüte.
664 Kanariengelb.
666 Chamois.
672 Rosa.
674 Brillant rosa.
676 Blutrot.
678 Dunkelkarmin.
682 Rotbraun.
686 Hellblau.
688 Dunkelblau.
690 Brillant lila.
692 Aschgrau.
694 Aschblau mit gelb
698 Gelb m. rosa
} Bastardblatt.

	Jede Sorte separat . . . . . Kil. 200 M., 20 Gr.	4	60 20
704	Kanariengelb, mit gleichfarbigen einfachen Blumen 20 Gr.	6	40 25
722	Dieselben in Mischung . . . . . Kil. 160 M, 20 Gr.	3	60
	1000 K. 70 M, 500 K.	—	40 15
726	Ein Sortiment von 12 Sorten à 100 K.	—	80 —
730	„ „ „ 6 „ à 100 K.	—	40 —

Riesen-Stangen-Remontant-Sommer-Levkojen (Excelsior).

Prächtig, jede Pflanze hat nur eine 60—70 cm hohe Rispe besonders grosser, dichtgefüllter Blumen.

758 Schneeweiss.
760 Karmesin.
762 Rotbraun.
764 Rosa.
766 Hellblau.
768 Dunkelblau.
770 Schwarzbraun.

	Jede Sorte separat . . . . . 20 Gr.	6	40 25
774	Dieselben in bester Mischung . Kil. 250 M, 20 Gr.	5	60 20
776	Ein Sortiment von 6 Sorten à 100 K.	—	50 —

Grossblumige Pyramiden-Sommer-Levkojen.

782 Weiss.
786 Weiss mit rosa Anhauch.
792 Kanariengelb m. Lackblatt.
794 Chamois.
796 Lachsrosa.
798 Dunkelrosa.
800 Karmin.
802 Dunkelkarmesin.
804 Blutrot.
808 Hellblau.
810 Dunkelblau.
812 Brillant lila.
814 Purpurviolett.
818 Schwarzbraun.

	Jede Sorte separat . . . . . Kil. 220 M, 20 Gr.	5	— 20
828	Dieselben in bester Mischung . Kil. 200 M, 20 Gr.	4	60 —
	1000 K. 70 M, 500 K.	—	40 20
834	Ein Sortiment von 12 Sorten à 100 K.	1	— —
836	„ „ „ 8 „ à 100 K.	—	70 —
838	„ „ „ 6 „ à 100 K.	—	50 —
846	Princess May, mit Lackblatt, zartgelb . . . 20 Gr.	6	— 20

Grossblumige Zwerg-Pyramiden-Sommer-Levkojen.

Ausserordentlich in's Gefüllte fallende Sorten.

882 Weiss.
886 Fleischfarbe.
890 Zitronengelb m. Lackblatt.
892 Aschgrau.
894 Lachsrosa.
898 Brillant rosa.
900 Karmesin.
902 Kupferrot.
904 Dunkelblutrot.
908 Hellblau.
910 Dunkelblau.
912 Purpurviolett.

	Jede Sorte separat . . . . . 20 Gr.	7	— 25
932	Dieselben in bester Mischung . . Kil. 270 M., 20 Gr.	6	— —
	1000 K. 1 M., 500 K.	—	60 20
936	Ein Sortiment von 10 Sorten à 100 K.	—	90 —
938	„ „ „ 8 „ à 100 K.	—	70 —
940	„ „ „ 6 „ à 100 K.	—	50 —
958	Schneeflocke, reinweiss mit Lackblatt, früheste Sorte, zum Treiben besonders geeignet . . . 20 Gr.	24	— 60

Grossblumige Zwerg-Königin-Sommer-Levkojen.

990	Dunkelblutrot . . . . . 20 Gr.	7	— 25
996	Karmesin . . . . . 20 Gr.	6	— 25

Grossblumige Riesen-Baum-Sommer-Levkojen (Bomben-Pyramiden-).

1052 Weiss.
1054 Apfelblüte.
1056 Fleischfarbe.
1060 Kanariengelb.
1062 Zitronengelb mit Lackblatt.
1064 Chamois.
1068 Rosa.
1070 Brillant rosa.
1072 Lachsrosa.
1076 Blutrot.
1080 Rotbraun.
1082 Karmesin.
1084 Dunkelkarmesin.
1086 Kupferrot.
1090 Hellblau.
1092 Dunkelblau.
1094 Schwarzbraun.
1096 Purpurviolett.

	Jede Sorte separat . . . . . Kil. 220 M, 20 Gr.	5	— 20
1120	Dieselben in bester Mischung Kil. 200 M, 20 Gr.	4	60 —
	1000 K. 70 M, 500 K.	—	40 15
1126	Ein Sortiment von 16 Sorten à 100 K.	1	30 —
1130	„ „ „ 12 „ à 100 K.	1	— —
1134	„ „ „ 6 „ à 100 K.	—	50 —

Herbst-Levkojen.

1200 Weiss.
1204 Rosa.
1208 Karmin.
1212 Karmesin.
1216 Kupferrot.
1220 Rothbraun.
1224 Hellblau.
1228 Dunkelblau.

	Jede Sorte separat . . . . . 20 Gr.	7	— 25
1268	Dieselben in bester Mischung . . . . . 20 Gr.	6	— —
	1000 K. 90 M, 500 K.	—	50 20
1272	Ein Sortiment von 8 Sorten à 100 K.	—	70 —
1276	„ „ „ 6 „ à 100 K.	—	50 —

Frühblühende Herbst-Levkojen.

1290 Weiss.
1294 Weiss m. Lackblatt.
1298 Rosa.
1302 Karmin.
1306 Karmin m. Lackblatt.
1310 Hellblau.
1314 Dunkelblau.
1318 Braunviolett mit Lackblatt.

	Jede Sorte separat . . . . . 20 Gr.	7	— 25
1330	Dieselben in bester Mischung . . . . . 20 Gr.	6	— —
	1000 K. 90 M, 500 K.	—	50 25
1334	Ein Sortiment von 6 Sorten à 100 K.	—	50 —
1338	„ „ „ 4 „ à 100 K.	—	35 —

		M.	Pf.
Frühblühende Pyramiden-Perfection-Herbst-Levkojen (Gebr. Dippe).			
Grossartig schöne Gattung, höchst wertvoll als Gruppenpflanze und Schnittblume, besonders aber auch für Töpfe zur Zimmer-Dekoration.			
1360 Schneeweiss. 1364 Rosa. 1368 Karmin.	1372 Karmesin. 1376 Dunkelblau.		
Jede Sorte separat	20 Gr.	8	30
1400 Dieselben in bester Mischung	20 Gr.	7	25
1404 Ein Sortiment von 5 Sorten à 100 K.		—	60
Schottische Herbst-Levkojen.			
1420 Weiss. 1424 Weiss m. Lackblatt. 1428 Rosa. 1432 Karmesin.	1434 Dunkelblutrot. 1436 Hellblau. 1440 Dunkelblau.		
Jede Sorte separat	20 Gr.	10	30
1454 Dieselben in bester Mischung	20 Gr.	8	—
	1000 K. 1⅔ M., 500 K.	—	80 25
1458 Ein Sortiment von 6 Sorten à 100 K.		—	80 —
Grossblumige Kaiser-Levkojen.			
1474 Weiss. 1478 Fleischfarbe. 1480 Pfirsichblüte. 1482 Schwefelgelb mit Lackblatt. 1486 Rosa, kugelblütig. 1488 Brill. kupferrosa.	1490 Hellpurpur. 1492 Karmesin. 1494 Feuerrot m. Lackblatt. 1498 Dunkelblutrot. 1502 Hellblau. 1506 Braunviolett.		
Jede Sorte separat	20 Gr.	8	30
1518 Dieselben in bester Mischung . Kil. 308 M.,	20 Gr.	7	—
	1000 K. 1⅕ M., 500 K.	—	70 25
1522 Ein Sortiment von 12 Sorten à 100 K.		1	20 —
1526 „ „ „ 6 „ à 100 K.		—	60 —
Winter-Levkojen.			
1540 Weiss, dunkler Samen. 1542 Weiss m. Lackblatt. 1546 Fleischfarbe. 1550 Schwefelgelb mit Lackblatt. 1554 Rosa.	1556 Karmin. 1558 Purpurkarmin. 1560 Feuerrot. 1562 Hochrot. 1566 Hellblau. 1568 Dunkelblau. 1570 Schwarzbraun.		
Jede Sorte separat	20 Gr.	5	60 20
1602 Dieselben in bester Mischung Kil. 212 M.,	20 Gr.	4	80 —
	1000 K. 90 Sh., 500 K.	—	50 20
1606 Ein Sortiment von 12 Sorten à 100 K.		—	80 —
1610 „ „ „ 6 „ à 100 K.		—	40 —
1614 Schneeweiss, grossblumig, früh	20 Gr.	6	— 25
1618 Dunkelblutrot, extra	20 Gr.	6	— 25
1620 Nizzaer Riesen-, weiss, prächtig, sehr früh	20 Gr.	5	40 20
1624 Schöne von Nizza, zart fleischfarben. Sehr grossblumige Varietät, die eher eine Sommer-Levkoje ist und eigentlich zu unsren grossblumigen Perfektion-Sommer-Levkojen gehört. Wie diese, ist auch sie für den Winterflor geeignet; die Aussaat dazu muss dann im August gemacht werden.	20 Gr.	5	40 20
1628 Kaiserin Elisabeth, blendend karminrosa, sehr grossblumig	20 Gr.	8	— 30
Ruhm von Elberfeld.			
1632 Weiss. 1634 Rosa. 1636 Karmesin.	1638 Ziegelrot. 1640 Hellblau. 1642 Dunkelblau.		
Jede Sorte separat	20 Gr.	9	— 30
1646 Dieselben gemischt		8	— 30
1648 Ein Sortiment von 4 Sorten à 100 Korn		—	40 —
Cocardeau- oder Stangen-Winter-Levkojen.			
1650 Weiss. 1654 Zartrot. 1658 Rosa. 1662 Karmin.	1664 Lasurblau. 1666 Violettpurpur. 1670 Königsblau.		
Jede Sorte separat	20 Gr.	7	— 30
1680 Dieselben gemischt	20 Gr.	6	— —
	1000 K. 1 M., 500 K.	—	55 25
1684 Ein Sortiment von 6 Sorten à 100 K.		—	60 —

		M.	Pf.
Zwerg-Kugel-Winter-Levkojen.			
1710 Weiss, früh. 1716 Rosa.	1720 Hochrot. 1726 Dunkelblau.		
Jede Sorte separat	20 Gr.	6	40 25
1738 Dieselben gemischt	20 Gr.	5	60 —
	1000 K. 90 Sh., 500 K.	—	50 25
1744 Ein Sortiment in 4 Sorten à 100 K.		—	35 —
1750 Schneeweiss, spät blühend	20 Gr.	6	40 25
1756 Brillantrosa, herrliche Sorte von kompaktem Bau, schöne Marktpflanze	2 Gr. 1⅘ M., 20 Gr.	16	— 40

Astern.

Die Kultur dieser herrlichen Florblumen wird von uns in grossem Massstabe und mit äusserster Sorgfalt betrieben, die nachstehenden Sorten sind von einer hohen Vollkommenheit und unübertroffen in Reinheit der Farben, Bau der Pflanzen und Füllung der Blumen.

Hohe Sorten.

Reid's verbess. (Betteridge's) Kugel-Aster.

1840 Weiss. 1842 Weiss, rot gesprenkelt. 1846 Schwefelgelb. 1850 Rosa mit weiss. 1852 Lachsrosa, schattiert.	1856 Karmesin. 1860 Hellblau. 1862 Violett. 1864 Violett mit weisser Mitte. 1868 Indigoblau.			
Jede Sorte separat	Kil. 24 M., 20 Gr.	—	60	10
1884 Dieselben in bester Mischung .	Kil. 20 M., 20 Gr.	—	50	10
1888 Ein Sortiment von 10 Sorten à 100 K.		—	40	—
1890 „ „ „ 6 „ à 100 K.		—	25	—

Kugel-Pyramiden-Aster.

1930 Weiss. 1934 Blassschwefelgelb. 1938 Dunkelrosa m. weiss umflort. 1940 Zinnoberkarmin. 1942 Karmesin.	1944 Dunkelkarmesin. 1946 Feurig scharlach. 1948 Dunkelrot m. weiss. 1952 Dunkellila m. weiss. 1956 Dunkelblau.			
Jede Sorte separat	20 Gr.	1	—	15
1972 Dieselben in bester Mischung	Kil. 32 M., 20 Gr.	—	80	10
1976 Ein Sortiment von 10 Sorten à 100 K.		—	50	—
1980 „ „ „ 6 „ à 100 K.		—	30	—

Kronen-, Kranz- oder Cocardeau-Aster.

Schön, die sämtlichen Sorten mit weisser Mitte.

2010 Rosa. 2014 Kupferrosa. 2018 Dunkelrot.	2022 Hellblau. 2026 Dunkelblau. 2030 Braunviolett.			
Jede Sorte separat	Kil. 80 M., 20 Gr.	2	—	15
2048 Dieselben in bester Mischung ..	Kil. 68 M., 20 Gr.	1	60	—
	1000 K. 50 Sh., 500 K.	—	30	15
2052 Ein Sortiment von 6 Sorten à 100 K.		—	35	—

Amerikanische Busch-Aster.

Sehr spätblühende Gattung, von kugelförmig verzweigtem Bau und mit grossen langstieligen Blumen.

2060 Weiss. 2061 Rosa. 2062 Hellrosa. 2064 Karmesin. 2065 Scharlach.	2066 Zinnoberkarmin. 2068 Helllila. 2070 Indigoblau. 2072 Dunkelblau.			
Jede Sorte separat	Kil. 40 M., 20 Gr.	1	—	10
2074 Mischung	Kil. 32 M., 20 Gr.	—	80	10
2076 Ein Sortiment von 6 Sorten à 100 K.		—	30	—

Päonien-Perfection-Pyramiden-Aster.

Gebr. Dippe's verbesserte, von grösster Vollkommenheit.

				Pr.
2084	Reinweiss.	2106	Feurigscharlach.	
2086	Weiss m. karmoisin.	2108	Amethyst.	
2090	Feurigrosa.	2110	Hellblau.	
2092	Zartrosa.	2112	Hellblau mit weiss.	
2096	Reinrosa.	2114	Lilarot.	
2098	Dunkelrosa mit weiss.	2116	Purpurviolett.	
		2118	Purpurviolett mit weiss.	
2100	Karmesin.	2120	Violett mit weiss.	
2102	Karmesin m. weiss.	2122	Dunkelblau.	
2104	Victoriarot.	2126	Surprise.	
	Jede Sorte separat	Kil. 96 *M.*, 20 Gr.		2 40 15
2150	Dieselben in feinster Mischung.	Kil. 72 *M.*, 20 Gr.		1 80 —
		1000 K. 50 ℛ, 500 K.		— 30 10
2154	Ein Sortiment von 18 Sorten à 100 K.			1 10 —
2156	„ „ „ 12 „ à 100 K.			— 80 —
2160	„ „ „ 6 „ à 100 K.			— 40 —
2164	Sonnenlicht, schwefelgelb	Kil. 96 *M.*, 20 Gr.		2 40 15

Juwel- oder Ball-Aster.

Blumen mittelgross, ballrund, mit kurzen Petalen.

				Pr.
2200	Reinweiss.	2215	Scharlach.	
2204	Apfelblüte.	2216	Purpurviolett.	
2208	Dunkelrosa.	2218	Lasurblau.	
2210	Karmesin.	2220	Hellblau.	
2212	Karmesin m. weiss.	2222	Dunkelblau.	
2214	Rosa mit weiss.	2226	Rotviolett m. weiss.	
	Jede Sorte separat	Kil. 96 *M.*, 20 Gr.		2 40 15
2246	Mischung	Kil. 72 *M.*, 20 Gr.		1 80 —
		1000 K. 50 ℛ, 500 K.		— 30 10
2250	Ein Sortiment von 10 Sorten à 100 K.			— 70 —
2254	„ „ „ 6 „ à 100 K.			— 40 —

Riesen-Victoria-Aster.

				Pr.
2286	Weiss.	2300	Karmesin.	
2288	Weiss m. rosa Schein.	2304	Feurigscharlach.	
2292	Silbergrau.	2306	Hellblau.	
2296	Lilarosa.	2308	Dunkelblau.	
2298	Lilarot.	2310	Rotviolett.	
	Jede Sorte separat	Kil. 128 *M.*, 20 Gr.		3 — 20
2346	Dieselben gemischt	Kil. 100 *M.*, 20 Gr.		2 40 —
		1000 K. 80 ℛ, 500 K.		— 45 10
2350	Ein Sortiment von 10 Sorten à 100 K.			— 70 —
2354	„ „ „ 6 „ à 100 K.			— 40 —

Imbriqué-Pompon-Aster.

				Pr.
2370	Weiss.	2390	Feurigscharlach.	
2372	Weiss mit karmin.	2392	Feurigscharlach mit weiss.	
2374	Weiss m. dunkelblau.			
2376	Hortensienrot.	2394	Dunkelscharlach.	
2378	Zartrosa.	2396	Hellblau.	
2380	Rosa.	2398	Hellblau mit weiss.	
2382	Karmin.	2400	Violett mit weiss.	
2384	Karmin mit weiss.	2402	Dunkelblau.	
2386	Karmesin.	2404	Schwarzblau.	
2388	Blutrot.			
	Jede Sorte separat	Kil. 72 *M.*, 20 Gr.		1 80 15
2406	Dieselben in bester Mischung.	Kil. 60 *M.*, 20 Gr.		1 40 —
		1000 K. 50 ℛ, 500 K.		— 30 10
2408	Ein Sortiment von 18 Sorten à 100 K.			— 90 —
2410	„ „ „ 12 „ à 100 K.			— 60 —
2412	„ „ „ 6 „ à 100 K.			— 35 —

Hohenzollern-Aster.

Prachtvoll, mit sehr grossen, lockigen Blumen.

				Pr.
2414	Weiss.	2420	Azurblau.	
2416	Rosa.	2422	Hellblau.	
2418	Zartrosa.	2424	Dunkelblau.	
	Jede Sorte separat	Kil. 100 *M.*, 20 Gr.		2 40 15
2430	Beste Mischung	Kil. 80 *M.*, 20 Gr.		2 — 15
2432	Ein Sortiment von 4 Sorten à 100 K.			— 40 —

Frühblühende Hohenzollern-Aster.

				Pr.
2440	Weiss.	2444	Rosa.	
2442	Weiss später rosa	2446	Lila.	
	Jede Sorte separat	Kil. 80 *M.*, 20 Gr.		2 — 15
2450	Beste Mischung	Kil. 70 *M.*, 20 Gr.		1 70 15
2452	Ein Sortiment von 4 Sorten à 100 K.			— 30 —

Straussenfeder-Aster.

				Pr.
2458	Weiss.	2462	Azurblau.	
2460	Rosa.	2464	Terracottafarben.	
	Jede Sorte separat	Kil. 100 *M.*, 20 Gr.		2 40 15
2468	Beste Mischung	Kil. 80 *M.*, 20 Gr.		2 — 15
2470	Ein Sortiment von 4 Sorten à 100 K.			— 30 —

Strahlen-Aster.

				Pr.
2476	Weiss.	2486	Dunkelblau.	
2478	Rosa.			
	Jede Sorte separat	Kil. 76 *M.*, 20 Gr.		1 80 15
2490	Beste Mischung	Kil. 66 *M.*, 20 Gr.		1 60 10
2492	Ein Sotiment in 4 Sorten à 100 K.			— 30 —
2480	Rosa auf weissem Grund	20 Gr.		2 40 15

Halbhohe Sorten.

Feder- oder Röhr-Aster.

				Pr.
2500	Weiss.	2514	Dunkelkarmesin m. weiss.	
2502	Weiss m. rot. Herz.			
2504	Weiss mit violettem Herz.	2516	Dunkelscharlach mit weiss.	
2506	Rosa.	2518	Himmelblau m. weiss	
2508	Kupferrosa.	2520	Dunkelblau.	
2510	Karmesin.	2526	Aschgrau.	
2512	Dunkelkarmesin.			
	Jede Sorte separat	Kil. 20 *M.*, 20 Gr.		— 50 10
2534	Dieselben gemischt	Kil. 16 *M.*, 20 Gr.		— 40 10
2538	Ein Sortiment von 12 Sorten à 100 K.			— 50 —
2540	„ „ „ 6 „ à 100 K.			— 25 —

Kugel-Aster.

				Pr.
2566	Weiss.	2580	Karmesin.	
2568	Weiss m. blutrotem Zentrum.	2582	Karmesin m. weiss.	
		2584	Dunkelkarmesin.	
2572	Blassrot.	2586	Dunkelscharlach.	
2574	Rosa mit weiss.	2588	Dunkellila.	
2576	Leuchtend ziegelrosa mit weiss.	2590	Dunkelblau.	
		2592	Dunkelblau mit weiss.	
2578	Zinnoberkarmin.			
	Jede Sorte separat	Kil. 24 *M.*, 20 Gr.		— 60 10
2606	Dieselben gemischt	Kil. 20 *M.*, 20 Gr.		— 50 10
2610	Ein Sortiment von 12 Sorten à 100 K.			— 50 —
2614	„ „ „ 6 „ à 100 K.			— 25 —

Päonienblütige Kugel- (Uhland-) Aster.

Grossblumige, schöne Gattung.

				Pr.
2652	Weiss.	2666	Kupferrot, weiss umflort.	
2654	Weiss mit zartlila.			
2656	Rosa, weiss umflort.	2668	Feurigscharlach.	
2660	Zinnoberkarmin, weiss umflort.	2670	Rötlichlila.	
		2672	Brillant lila.	
2662	Karmesin.	2676	Hellblau.	
2664	Dunkelkarmesin m. weiss.	2678	Hellblau mit weiss.	
		2680	Dunkelblau.	
	Jede Sorte separat	20 Gr.		1 60 15
2704	Dieselben gemischt	Kil. 54 *M.*, 20 Gr.		1 30 —
		1000 K. 50 ℛ, 500 K.		— 30 10
2708	Ein Sortiment von 12 Sorten à 100 K.			— 70 —
2712	„ „ „ 6 „ à 100 K.			— 35 —

Grossblumige Rosen-Aster.

				Pr.
2744	Weiss.	2758	Dunkelcarmesin m. weiss.	
2746	Weiss mit rosa Schein.	2760	Feurigscharlach.	
2750	Rosa, weiss umflort.	2762	Dunkelscharlach.	
2752	Brillantkarmin.	2764	Rötlichlila.	
2754	Dunkelkarmin.	2766	Rotviolett.	
2756	Zinnoberkarmin, weiss umflort.	2770	Lasurblau.	
		2772	Dunkelblau.	
	Jede Sorte separat	Kil. 80 *M.*, 20 Gr.		2 — 15
2780	Beste Mischung	Kil. 64 *M.*, 20 Gr.		1 60 —
		1000 K. 50 ℛ, 500 K.		— 30 15
2784	Ein Sortiment von 12 Sorten à 100 K.			— 70 —
2788	„ „ „ 6 „ à 100 K.			— 35 —

Anmut-Aster (Frühblühende Schiller-).

				M.	Pf.
2824	Weiss.	2840	Brillantrosa.		
2828	Fleischfarbe.	2844	Karmesin.		
2832	Apfelblüte.	2848	Hellblau.		
2836	Kupferrosa.	2852	Dunkelblau.		
	Jede Sorte separat		20 Gr.	1	— 10
2864	Dieselben gemischt		Kil. 30 M., 20 Gr.	—	80 10
2868	Ein Sortiment von 8 Sorten à 100 K.			—	40 —
2872	„ „ „ 4 „		à 100 K.	—	20 —

Liliput-Aster.

				M.	Pf.
2900	Weiss.	2916	Karmesin.		
2904	Weiss m. karmesinroter Mitte.	2920	Dunkelkarmesin.		
2908	Weiss m. dunkelblau.	2924	Feurigscharlach.		
2912	Rosa.	2928	Dunkelblau.		
	Jede Sorte separat		Kil. 44 M., 20 Gr.	1	10 10
2936	Dieselben gemischt		Kil. 36 M., 20 Gr.	—	90 10
2940	Ein Sortiment von 6 Sorten à 100 K.			—	25 —

Tannenbaum-Aster.

Hübsche Art von pyramidenförmigem Bau und sehr reichblühend.

				M.	Pf.
2946	Weiss.	2952	Karmin.		
2948	Rosa mit weiss.	2954	Hellblau.		
2950	Rosa.	2956	Dunkelblau.		
2951	Feurigscharlach.				
	Jede Sorte separat		20 Gr.	1	60 15
2964	Dieselben gemischt		Kil. 48 M., 20 Gr.	1	20 15
2966	Ein Sortiment von 6 Sorten à 100 K.			—	40 —

Königin der Hallen-Aster.

				M.	Pf.
2968	Weiss.	2982	Rotviolett.		
2972	Fleischfarbe.	2984	Rötlichlila.		
2974	Zartrosa.	2986	Lasurblau.		
2976	Rosa.	2988	Hellblau.		
2978	Karmesin.	2990	Dunkelblau.		
2980	Dunkelscharlach.				
	Jede Sorte separat		Kil. 32 M., 20 Gr.	—	80 10
3004	Mischung		Kil. 26 M., 20 Gr.	—	70 10
3008	Ein Sortiment von 10 Sorten à 100 K.			—	50 —
3010	„ „ „ 6 „		à 100 K.	—	30 —

Komet-Aster.

				M.	Pf.
3028	Weiss, extra.	3048	Leuchtend ziegelrosa.		
3030	Weiss mit rosalila Anflug.	3050	Lilarot.		
3032	Weiss mit karmin.	3052	Karmin.		
3034	Weiss mit lila.	3054	Karmin mit weiss.		
3036	Weiss mit dunkelblau.	3056	Karmesin.		
3038	Weiss mit violett.	3058	Dunkelkarmesin m. weiss.		
3039	Weiss später rosalila (Brautjungfer).	3060	Dunkelscharlach.		
3040	Silbergrau.	3062	Lasurblau.		
3041	Pfirsichblüte.	3064	Hellblau.		
3042	Rosa.	3066	Hellblau mit weiss.		
3044	Dunkelrosa.	3068	Dunkelblau.		
3046	Rosa mit weiss.	3070	Dunkelblau mit weiss.		
	Jede Sorte separat		Kil. 96 M., 20 Gr.	2	20 15
3098	Beste Mischung		Kil. 72 M., 20 Gr.	1	80 —
			1000 K. 50 Pf., 500 K.	—	30 10
3102	Ein Sortiment von 12 Sorten à 100 K.			—	80 —
3106	„ „ „ 6 „		à 100 K.	—	40 —
3110	Express-, reinweiss, sehr frühblühend		20 Gr.	2	40 15

Riesen-Komet-Aster.

				M.	Pf.
3150	Weiss.	3166	Karmesin.		
3154	Weiss, später rosa (die Braut).	3168	Karmesin m. weiss.		
3156	Weiss mit rosalila Anflug.	3170	Hellblau.		
3158	Schwefelgelb.	3172	Hellblau mit weiss.		
3160	Rosa mit weiss.	3173	Lasurblau.		
3162	Rosa.	3174	Lilarot.		
3164	Lachsrosa.	3176	Dunkelblau.		
		3178	Dunkelblau mit weiss.		
	Jede Sorte separat		Kil. 96 M., 20 Gr.	2	20 15
3200	Beste Mischung		Kil. 72 M., 20 Gr.	1	80 —
			1000 K. 50 Pf., 500 K.	—	30 10
3208	Ein Sortiment von 10 Sorten à 100 K.			—	70 —
3210	„ „ „ 6 „		à 100 K.	—	40 —

Königin-Aster (Prince of Wales-Aster).

				M.	Pf.
3264	Weiss.	3280	Hortensienrot.		
3270	Lilarosa.	3286	Lila.		
3274	Rosa.	3288	Purpurviolett.		
3278	Karmesin.	3292	Dunkelblau.		
	Jede Sorte separat		20 Gr.	2	40 15
3312	Dieselben gemischt		Kil. 72 M., 20 Gr.	1	80 —
			1000 K. 50 Pf., 500 K.	—	30 10
3316	Ein Sortiment von 6 Sorten à 100 K.			—	40 —

Mignon-Aster.

				M.	Pf.
3344	Weiss, später rosa.	3360	Rotviolett.		
3346	Weiss, später lila.	3364	Lilarot.		
3350	Rosa.	3366	Lasurblau.		
3354	Karmesin.	3368	Hellblau.		
3356	Dunkelscharlach.	3370	Dunkelblau.		
3358	Hellscharlach.				
	Jede Sorte separat		Kil. 88 M., 20 Gr.	2	20 15
3394	Dieselben gemischt		Kil. 72 M., 20 Gr.	1	80 —
			1000 K. 60 Pf., 500 K.	—	35 10
3398	Ein Sortiment von 10 Sorten à 100 K.			—	70 —
3400	„ „ „ 6 „		à 100 K.	—	40 —
3340	Reinweiss		20 Gr.	3	40 20
3352	Brillant rosa		20 Gr.	3	— 20

Prinzess-Aster.

				M.	Pf.
3446	Weiss später rosa.	3460	Purpurviolett.		
3448	Weiss später lila.	3464	Karmesin.		
3452	Rosa.				
	Jede Sorte separat		Kil. 96 M., 20 Gr.	2	20 15
3480	Dieselben gemischt		Kil. 80 M., 20 Gr.	2	— 10
3486	Ein Sortiment von 6 Sorten à 100 K.			—	40 —
3444	Schneeball		20 Gr.	3	40 20

Victoria-Aster.

Prachtvolle Gattung, Blumen gross, hochgewölbt.

				M.	Pf.
3520	Weiss.	3540	Karmesin.		
3522	Weiss, später rosa.	3542	Karmesin m. weiss.		
3524	Weiss, später lasurblau.	3544	Feurigscharlach.		
3526	Indigo auf weissem Grund.	3546	Rötlichlila.		
3528	Pfirsichblüte.	3548	Rötlichlila mit weiss.		
3530	Zartrosa.	3550	Hellblau.		
3532	Rosa mit weissen Spitzen.	3552	Hellblau mit weiss.		
3534	Rosa mit weiss.	3554	Dunkelblau.		
3536	Hortensienrot.	3556	Dunkelblau mit weiss.		
3538	Karminrosa.	3558	Purpurviolett.		
	Obige Sorten, jede separat		20 Gr.	5	— —
			1000 K. 1 M., 500 K.	—	55 25
3572	Prachtmischung		Kil. 200 M., 20 Gr.	4	40 —
			1000 K. 90 Pf., 500 K.	—	50 20
3576	Ein Sortiment von 18 Sorten à 100 K.			1	80 —
3580	„ „ „ 12 „		à 100 K.	1	20 —
3584	„ „ „ 6 „		à 100 K.	—	60 —

Victoria-Nadel-Aster.

3620 Weiss.
3624 Karminrosa.
3628 Dunkelkarmesin.
3632 Feurigscharlach.
3636 Rötlichlila.
3640 Purpurviolett.
3644 Hellblau.
3648 Dunkelviolett.

		M.	Pf.
Jede Sorte separat	Kil. 130 M., 20 Gr.	3	10 —
	1000 K. 80 M, 500 K.	—	45 20
3664 Dieselben gemischt	Kil. 100 M., 20 Gr.	2	40 —
	1000 K. 60 M, 500 K.	—	35 15
3668 Ein Sortiment von 8 Sorten	à 100 K.	—	70 —
3672 „ „ „ 6 „	à 100 K.	—	50 —

Niedrige Sorten.

3706 **Gloria-Aster**, weiss mit dunkelscharlachrotem Rande — 20 Gr. — 6 — 30

3708 **Waldersee-Aster**, rosa mit weiss bordiert, sehr zierlich, mit grossem Blütenreichtum — 20 Gr. — 12 — 40

3710 **Apollo-Aster**, hellblau, sehr schön — 20 Gr. — 8 — 30

Zwerg-Aster.

3714 Weiss.
3716 Weiss m. karmesin.
3720 Blassrot.
3722 Brillantrosa.
3724 Karmesin m. weiss.
3726 Dunkelrot.
3728 Zinnoberkarmin.
3730 Dunkelblutrot.
3732 Blasslila.
3736 Dunkelblau.
3738 Violett mit weiss.
3740 Dunkellila.

		M.	Pf.
Jede Sorte separat	Kil. 56 M., 20 Gr.	1	30 15
3764 Dieselben in bester Mischung	Kil. 44 M., 20 Gr.	1	10 10
3768 Ein Sortiment von 12 Sorten	à 100 K.	—	60 —
3772 „ „ „ 6 „	à 100 K.	—	30 —

Zwerg-Kronen-Aster.

Reizend, sämtliche Sorten mit weisser Mitte.

3872 Rosa.
3876 Karmesin.
3880 Hellblau.
3884 Violett.

		M.	Pf.
Jede Sorte separat	20 Gr.	2	40 15
3900 Dieselben gemischt	Kil. 84 M., 20 Gr.	2	— —
	1000 K. 60 M, 500 K.	—	35 10
3904 Ein Sortiment von 4 Sorten	à 100 K.	—	35 —

Zwerg-Bouquet-Aster (Boltze).

Sehr schön, ganz konstant.

3942 Weiss.
3944 Weiss mit rosa.
3946 Weiss mit rotem Herz.
3948 Weiss m. dunkelblau.
3952 Rosa mit weiss.
3954 Kupferrosa.
3956 Kupferrosa m. weiss.
3960 Karminrosa.
3962 Karmin.
3964 Dunkelkarmin mit weiss.
3966 Scharlach.
3970 Dunkelviolett mit weiss.
3974 Dunkelblau.

		M.	Pf.
Jede Sorte separat	20 Gr.	2	80 15
3992 Beste Mischung	Kil. 90 M., 20 Gr.	2	20 —
	1000 K. 50 M, 500 K.	—	30 10
3996 Ein Sortiment von 12 Sorten	à 100 K.	—	70 —
3998 „ „ „ 8 „	à 100 K.	—	50 —
4000 „ „ „ 6 „	à 100 K.	—	35 —

Verbesserte Zwerg-Bouquet-Pyramiden-Aster.

4034 Weiss.
4036 Weiss mit karmin.
4040 Rosa.
4042 Dunkelrosa.
4044 Karmin.
4046 Karmin mit weiss.
4048 Blutrot.
4050 Scharlach.
4056 Hellblau.
4058 Dunkelviolett.
4060 Dunkelblau.
4062 Purpurviolett mit weiss.

		M.	Pf.
Jede Sorte separat	20 Gr.	3	— 20
4074 Dieselben gemischt	Kil. 100 M., 20 Gr.	2	40 —
	1000 K. 70 M, 500 K.	—	40 15
4078 Ein Sortiment von 12 Sorten	à 100 K.	—	80 —
4080 „ „ „ 8 „	à 100 K.	—	60 —
4082 „ „ „ 6 „	à 100 K.	—	40 —

Deutsche Kaiser-Aster.

4120 Weiss.
4126 Karminrosa.
4128 Karminrosa mit weiss.
4130 Dunkelkarmesin.
4134 Lilablau.
4136 Purpurviolett.
4138 Dunkelviolett mit weiss.
4140 Dunkelblau.

		M.	Pf.
Jede Sorte separat	20 Gr.	5	— 25
4158 Dieselben gemischt	20 Gr.	4	— —
	1000 K. 90 M, 500 K.	—	50 20
4162 Ein Sortiment von 8 Sorten	à 100 K.	—	70 —
4164 „ „ „ 6 „	à 100 K.	—	50 —

Zwerg-Chrysanthemum-Aster.

4186 Schneeweiss.
4188 Weiss, später rosa.
4192 Fleischfarbe.
4196 Rosa.
4198 Zinnoberkarmin.
4200 Zinnoberkarmin mit weiss.
4202 Brillantrosa.
4204 Karmin.
4206 Kupferscharlach.
4208 Feurig scharlach.
4210 Feurig scharlach mit weiss.
4212 Hellblau.
4214 Hellblau mit weiss.
4216 Lila.
4218 Purpurviolett.
4220 Indigo auf weissem Grund.
4222 Lasurblau.
4224 Dunkelblau.
4226 Dunkelblau m. weiss.
4228 Braunviolett.
4230 Blutbraun.

		M.	Pf.
Obige Sorten, jede separat	Kil. 112 M., 20 Gr.	2	60 —
	1000 K. 70 M, 500 K.	—	40 15
4240 Beste Mischung	Kil. 92 M., 20 Gr.	2	20 —
	1000 K. 50 M, 500 K.	—	30 15
4244 Ein Sortiment von 18 Sorten	à 100 K.	1	20 —
4246 „ „ „ 12 „	à 100 K.	—	80 —
4248 „ „ „ 6 „	à 100 K.	—	40 —

Zwerg-Chrysanthemum-Perfection-Aster (Gebr. Dippe).

		M.	Pf.
4270 Reinweiss	20 Gr.	8	— 30
4276 Hochrosa	20 Gr.	6	— 25
4278 Rosa mit weissen Spitzen	20 Gr.	6	— 25
4282 Karmin	20 Gr.	6	— 25
4284 Feurig scharlach	20 Gr.	6	— 25
4296 Lila mit weissen Spitzen	20 Gr.	4	— 25
4312 Mischung	20 Gr.	5	— 25
4316 Ein Sortiment von 4 Sorten	à 100 K.	—	60 —

Zwerg-Victoria-Aster.

4354 Weiss.
4358 Hortensienrot.
4360 Rosa mit weiss.
4362 Lilarosa.
4364 Karminrosa.
4366 Karmin.
4368 Kupferkarmin.
4370 Karmesin.
4371 Feurigkarmesin.
4372 Dunkelscharlach.
4374 Lilarot.
4378 Lila mit weissen Spitzen.
4380 Hellblau.
4382 Dunkelblau.
4384 Indigo auf weissem Grund.

		M.	Pf.
Obige Sorten, jede separat	20 Gr.	3	60 —
	1000 K. 80 M, 500 K.	—	45 20
4398 Beste Mischung	Kil. 120 M., 20 Gr.	2	80 —
	1000 K. 70 M, 500 K.	—	40 15
4404 Ein Sortiment von 12 Sorten	à 100 K.	1	— —
4408 „ „ „ 6 „	à 100 K.	—	50 —

Zwerg-Königin-Aster.

Prachtvoll, mit imbriquierten, hochgewölbten Blumen.

4436 Weiss.
4442 Rosa.
4444 Brillantrosa.
4450 Karmesin.
4456 Hellblau.
4458 Dunkelblau.
4464 Lila.
4466 Fleischfarben.

		M.	Pf.
Jede Sorte separat	Kil. 110 M., 20 Gr.	2	60 15
4486 Mischung obiger Sorten	Kil. 88 M., 20 Gr.	2	20 —
	1000 K. 50 M, 500 K.	—	30 15
4492 Ein Sortiment von 6 Sorten	à 100 K.	—	40 —
4494 Hellscharlach, neu	20 Gr.	6	— 25

Niedrige Päonien-Perfection-Aster.

4500 Weiss.
4506 Fleischfarbe.
4510 Rosa.
4512 Hellkarmin mit weiss.
4514 Karmesin.
4516 Karmesin m. weiss.
4518 Dunkelscharlach.
4520 Zinnoberkarmin.
4524 Purpurviolett mit weiss.
4528 Lasurblau.
4530 Heilblau.
4532 Dunkelblau mit weiss.
4534 Schwarzblau.

		M.	Pr.
	Jede Sorte separat ..... Kil. 92 M., 20 Gr.	2	20 15
4560	Dieselben gemischt ..... Kil. 72 M., 20 Gr.	1	80 —
	1000 K. 50 Pf., 500 K.	—	30 10
4564	Ein Sortiment von 12 Sorten à 100 K.	—	75 —
4568	„ „ „ 6 „ à 100 K.	—	40 —

Triumph-Aster.

4600	Weiss ..... 20 Gr.	7	— 30
4602	Weiss mit dunkelscharlach ..... 5 Gr.	3	— 50
4606	Pfirsichblüte ..... 5 Gr.	3	— 50
4610	Dunkelscharlach ..... 20 Gr.	7	— 30
4614	Dunkelscharlach mit weiss ..... 5 Gr.	3	— 50
4620	Dunkelpurpur ..... 20 Gr.	6	— 25
4624	Dunkelviolett ..... 5 Gr.	3	— 50
4628	Dunkelviolett mit weiss ..... 20 Gr.	6	— 25
4630	Dunkelblau ..... 5 Gr.	3	— 50
4646	Dieselben gemischt ..... 20 Gr.	6	— 25
4648	Ein Sortiment von 6 Sorten à 100 K.	—	70 —

Non plus ultra Zwerg-Aster.

Ganz niedrig, von kräftigem Wuchs, kandelaberartig.

4680 Weiss.
4682 Weiss, später lasurblau.
4686 Fleischfarbe.
4688 Zartlila auf weissem Grund.
4690 Silbergrau.
4692 Rosa.
4694 Zartrosa.
4696 Rosa mit weissen Spitzen.
4700 Karmin.
4706 Karmesin.
4708 Lila.
4710 Hellblau.
4716 Dunkelblau.

	Jede Sorte separat ..... Kil. 118 M., 20 Gr.	2	80 15
4746	Dieselben gemischt ..... Kil. 96 M., 20 Gr.	2	40 —
	1000 K. 50 Pf., 500 K.	—	30 15
4752	Ein Sortiment von 6 Sorten à 100 K.	—	40 —

Verschiedene Aster-Sorten.

4842	Perl-Aster, leuchtendrosa ..... 5 Gr.	4	— 50
4844	„ „ rosalila ..... 5 Gr.	4	— 50
4846	„ „ hellblau ..... 5 Gr.	4	— 50
4850	Unikum-Aster, reinweiss 100 Prt. 36 M., 10 Prt. 4 M.	—	— 50
4852	Juli-Strahlen-Aster, weiss, neu, sehr früh 20 Gr.	2	— 15
4862	Weisse Damen- ..... 20 Gr.	3	— 15
4866	Zwerg-Hohenzollern-Aster, weiss Kil. 88 M., 20 Gr.	2	20 15

Aster-Mischungen.

4924	Mischung bester hoher Sorten Kil. 72 M., 20 Gr.	1	80 10
4930	„ „ niedriger „ Kil. 72 M., 20 Gr.	1	80 10

Einfach blühende Astern.

4936 Weiss.
4938 Hellrosa.
4940 Leuchtend rosa.
4942 Dunkelrot.
4944 Hellblau.
4946 Dunkelblau.

	Jede Sorte separat ..... Kil. 14 M., 20 Gr.	—	40 10
4950	Dieselben gemischt ..... Kil. 10 M., 20 Gr.	—	30 10

Original-China-Astern.

Spätblühende einfache Art, sehr grossblumig, schön.

4960 Weiss.
4962 Apfelblüte.
4964 Rosa.
4966 Purpur.
4968 Helllila.

	Jede Sorte separat ..... Kil. 24 M., 20 Gr.	—	60 15
4980	Mischung ..... Kil. 18 M., 20 Gr.	—	50 10

Goldlack. Cheiranthus cheiri.

Extra gefüllte Sorten.

5160	Stangen-, braun ..... 1000 K. 70 Pf., 20 Gr.	3	60 15
5164	„ dunkelbraun .... 1000 K. 80 Pf., 20 Gr.	4	— 15
5168	„ gelb ..... 1000 K. 80 Pf., 20 Gr.	4	40 20
5172	„ kanariengelb .... 1000 K. 80 Pf., 20 Gr.	4	40 20
5176	„ blau (violett) ... 1000 K. 1 1/5 M., 20 Gr.	6	— 30
5180	Zwerg-Stangen-, dunkelbraun .... 1000 K. 1 1/5 M., 20 Gr.	7	— 25
5182	„ „ blau ..... 1000 K. 1 1/5 M., 20 Gr.	6	— 25
5184	„ „ kanariengelb 1000 K. 1 1/5 M., 20 Gr.	6	— 25
5186	„ „ goldgelb .. 1000 K. 1 1/5 M., 20 Gr.	6	— 25
5190	Busch-, braun ..... 1000 K. 90 Pf., 20 Gr.	4	— 15
5192	„ blau ..... 1000 K. 1 M., 20 Gr.	5	40 25
5194	„ kanariengelb .... 1000 K. 1 M., 20 Gr.	5	— 25
5198	Zwerg-Busch-, braun .. 1000 K. 1 M., 20 Gr.	5	— 25
5202	„ „ blau ..... 1000 K. 1 1/5 M., 20 Gr.	6	— 25
5204	„ „ bronzefarben 1000 K. 1 1/5 M., 20 Gr.	6	— 25
5208	„ „ kanariengelb 1000 K. 1 2/5 M., 20 Gr.	7	— 30
5220	Stangen-, beste Mischung ..... Kil. 180 M., 1000 K. 80 Pf., 20 Gr.	4	— 15
5222	Zwerg-Stangen-, beste Mischung .. Kil. 210 M. 1000 K. 80 Pf., 20 Gr.	4	60 20
5224	Hoher Busch-, beste Mischung ..... Kil. 180 M., 1000 K. 80 Pf., 20 Gr.	4	— 15
5226	Zwerg-Busch-, beste Mischung ..... Kil. 248 M. 1000 K. 1 1/5 M., 20 Gr.	5	40 25
5230	Ein Sortiment von 12 Sorten bestgefüllter à 100 K.	1	20 —
5232	„ „ „ 8 „ „ à 100 K.	—	80 —
5234	„ „ „ 6 „ „ à 100 K.	—	60 —

Einfache Sorten.

5258	Aurora, leuchtend chamois ... Kil. 12 M., 20 Gr.	—	30 10
5262	hellbrauner frühester Pariser Kil. 8 M., 20 Gr.	—	30 10
5266	brauner Busch- ..... Kil. 5 M., 20 Gr.	—	20 10
5268	Cloth of Gold, grossblumig... Kil. 10 M., 20 Gr.	—	30 10
5270	schwarzbrauner grossblumiger Busch- (Dresdener) Kil. 8 M., 20 Gr.	—	50 10
5276	dunkelbrauner Zwerg-Busch- . Kil. 5 M., 20 Gr.	—	40 10
5277	Früher Harbinger, leucht. braun Kil. 5 M., 20 Gr.	—	30 10
5278	goldgelber ..... Kil. 5 M., 20 Gr.	—	30 10
5284	Goliath, sehr grossblumig, dunkelbraun schöne Treibsorte..... Kil. 76 M., 20 Gr.	1	80 20
5285	Primrose, schwefelgelb, schön Kil. 8 M., 20 Gr.	—	30 10
5286	Ruby Gem, schön rubinrot ... Kil. 12 M., 20 Gr.	—	30 10
5288	Ruppert-, grossblumig, leuchtendrote und dunkelbraune Färbungen ..... 20 Gr.	2	— 15
5289	Tom Thumb, schwarzbrauner . Kil. 40 M., 20 Gr.	1	— 15
5290	„ „ goldgelber, schön . Kil. 16 M., 20 Gr.	—	40 10
5291	„ „ gemischte Varietäten Kil. 40 M. 20 Gr.	1	— 15
5292	Alle Sorten gemischt ..... Kil. 4 3/5 M., 20 Gr.	—	20 10

Gefüllte Balsaminen.

Hohe Balsaminen.

5350	Beste Mischung ..... Kil. 12 M., 20 Gr.	—	30 10
5356	Ein Sortiment von 12 Sorten à 50 K.	—	50 —
5358	„ „ „ 6 „ à 50 K.	—	25 —
5360	Solferino-Balsamine, gestreift Kil. 16 M., 20 Gr.	—	40 10

Rosen-Balsaminen.

5370 Weiss.
5372 Weiss mit rosa Schein.
5376 Apfelblüte.
5380 Blassgelb.
5382 Chamois.
5384 Chamoisrosa.
5388 Rosa.
5390 Granatrot.
5392 Brillant ziegelrot.
5394 Dunkelblutrot.
5396 Purpurrot.
5400 Hellblau.
5404 Lila.
5406 Dunkelblau.

		M.	Pf.
	Jede Sorte separat . . . . . Kil. 34 M., 20 Gr.	—	80 15
5418	Beste Mischung . . . . . Kil. 28 M., 20 Gr.	—	70 —
	500 K. 50 ₰, 200 K.	—	25 10
5422	Ein Sortiment von 12 Sorten à 50 K.	—	70 —
5426	„ „ „ 6 „ à 50 K.	—	30 —

Kamellien-Balsaminen (weissgefleckte Rosen-).

5448 Lilarosa.
5452 Rosa.
5454 Karminrosa.
5456 Karmesin.
5458 Granatrot.
5462 Purpur.
5466 Hellblau.
5470 Lila.
5472 Violett.

		M.	Pf.
	Jede Sorte separat . . . . . Kil. 34 M., 20 Gr.	—	80 15
5486	Beste Mischung . . . . . Kil. 28 M., 20 Gr.	—	70 —
	500 K. 50 ₰, 200 K.	—	25 10
5490	Ein Sortiment von 8 Sorten à 50 K.	—	40 —

Verbesserte Kamellien-Balsaminen,

Gebr. Dippe's extra grossblumige, dicht gefüllte.

5520 Reinweiss.
5524 Weiss mit lila Schein.
5526 Rein chamois.
5530 Lilarosa.
5534 Rosa, weiss gefleckt.
5538 Rein scharlach.
5540 Scharlach, weiss gefleckt.
5544 Rein purpur.
5546 Purpur, weiss gefleckt.
5550 Rein hellblau.
5554 Violett, weiss gefleckt.

		M.	Pf.
	Jede Sorte separat . . . . . Kil. 58 M., 20 Gr.	1	40 20
5566	Dieselben gemischt . . . . . Kil. 44 M., 20 Gr.	1	20 —
	500 K. 70 ₰, 200 K.	—	35 15
5568	Ein Sortiment von 12 Sorten à 50 K.	1	— —
5570	„ „ „ 6 „ à 50 K.	—	50 —
5574	Fürst Bismarck, leuchtend lachsrosa, prachtvoll Kil. 58 M., 20 Gr.	1	40 20

Zwerg-Balsaminen.

5600 Weiss.
5602 Weiss m. scharlach.
5604 Weiss mit violett.
5608 Fleischfarbe.
5610 Pfirsichblüte.
5612 Granatroth.
5614 Kupferroth.
5618 Scharlach.
5620 Purpur.
5624 Dreifarbig.
5626 Solferino, gestreift.
5630 Lila.
5634 Dunkelblau.

		M.	Pf.
	Jede Sorte separat . . . . . Kil. 18 M., 20 Gr.	—	50 15
5646	Beste Mischung . . . . . Kil. 12 M., 20 Gr.	—	30 —
	500 K. 50 ₰, 200 K.	—	25 10
5650	Ein Sortiment von 12 Sorten à 50 K.	—	50 —
5654	„ „ „ 6 „ à 50 K.	—	25 —

Zwerg-Kamellien-Balsaminen.

5662 Fleischfarbe.
5666 Ziegelrot.
5670 Granatrot.
5676 Karmesin.
5680 Hellblau.
5684 Violett.

		M.	Pf.
	Jede Sorte separat . . . . . Kil. 20 M., 20 Gr.	—	50 15
5690	Beste Mischung . . . . . Kil. 16 M., 20 Gr.	—	40 —
	500 K. 60 ₰, 200 K.	—	30 10
5694	Ein Sortiment von 6 Sorten à 50 K.	—	25 —

Gefüllter Rittersporn.

Niedriger hyazinthenblütiger Rittersporn.

Delphinium Ajacis hyacinthiflorum fl. pl.

5730 Weiss.
5732 Apfelblüte.
5736 Chamois.
5742 Brillant ziegelrot.
5744 Rosa.
5746 Dunkelziegelrot.
5750 Rotviolett.
5752 Helllila.
5754 Rötlichlila.
5758 Lasurblau.
5760 Dunkelblau.
5762 Schokoladenfarbe.
5766 Mohngrau.

		M.	Pf.
	Jede Sorte separat . . . . . Kil. 4 M., 20 Gr.	—	20 10
5774	Beste Mischung . . . . . Kil. 3 M., 20 Gr.	—	15 10
5778	Ein Sortiment von 12 Sorten à 1 Pr.	—	50 —
5780	„ „ „ 6 „ à 1 Pr.	—	25 —

Hyazinthenblütiger Riesen-Rittersporn.

5834 Weiss.
5840 Ziegelrot.
5844 Rotgrau.
5848 Lila.
5852 Indigoblau.
5856 Dunkelblau.
5860 Schokoladenfarben.

		M.	Pf.
	Jede Sorte separat . . . . . Kil. 4 M., 20 Gr.	—	20 10
5870	Dieselben gemischt . . . . . Kil. 3 M., 20 Gr.	—	15 10
5876	Ein Sortiment von 6 Sorten à 1 Pr.	—	25 —

Hoher gefüllter Rittersporn.

Delphinium elatior fl. pl.

5890 Weiss.
5894 Apfelblüte.
5898 Ziegelrot.
5900 Hellrosa.
5906 Braunrosa.
5912 Hellblau.
5914 Aschblau.
5916 Dunkelblau.

		M.	Pf.
	Jede Sorte separat . . . . . Kil. 4 M., 20 Gr.	—	20 10
5930	Beste Mischung . . . . . Kil. 3 M., 20 Gr.	—	15 10
5934	Ein Sortiment von 8 Sorten à 1 Pr.	—	35 —
5936	„ „ „ 6 „ à 1 Pr.	—	25 —

Gefüllter Levkojen-Rittersporn.

Delphinium Consolida fl. pl.

5956 Fleischfarbe.
5960 Dunkelrosa.
5962 Trikolor (rote Farben).
5966 Dreifarbig.
5970 Lila.
5974 Hellblau.
5976 Dunkelblau.

		M.	Pf.
	Jede Sorte separat . . . . . Kil. 5 M., 20 Gr.	—	20 10
5984	Beste Mischung . . . . . Kil. 4 M., 20 Gr.	—	20 10
5988	Ein Sortiment von 8 Sorten à 1 Pr.	—	30 —
5990	„ „ „ 6 „ à 1 Pr.	—	25 —
5950	Weiss . . . . . Kil. 10 M., 20 Gr.	—	30 10
5964	Leuchtend karmin . . . . . Kil. 10 M., 20 Gr.	—	30 10

Ranunkelblütiger gefüllter Rittersporn.

6010 Weiss.
6014 Fleischfarbe.
6018 Rosa.
6020 Ziegelrot.
6022 Rötlichlila.
6026 Violett.
6028 Dunkelblau.
6032 Aschgrau.

		M.	Pf.
	Jede Sorte separat . . . . . Kil. 5 M., 20 Gr.	—	20 10
6048	Beste Mischung . . . . . Kil. 4 M., 20 Gr.	—	20 10
6052	Ein Sortiment von 8 Sorten à 1 Pr.	—	30 —
6056	„ „ „ 6 „ à 1 Pr.	—	25 —

Gefüllter Kandelaber-Rittersporn.

Delphinium Consolida candelabrum fl. pl.

6070 Weiss.
6074 Rosa.
6076 Karminrosa, rot gestreift.
6080 Dreifarbig.
6086 Hellblau.
6090 Violett.
6094 Schwarzblau.

		M.	Pf.
	Jede Sorte separat . . . . . Kil. 48 M., 20 Gr.	1	20 20
6114	Dieselben gemischt . . . . . Kil. 40 M., 20 Gr.	1	— 15
6118	Ein Sortiment von 6 Sorten à 1 Pr.	—	50 —

Gefüllter Kaiser-Rittersporn.

Delphinium Consolida imperiale fl. pl.

6136 Rosa.
6138 Rosa, rot gestreift.
6142 Rotgestreift.
6148 Dreifarbig.
6152 Lasurblau.
6154 Violett.
6158 Schwarzblau.

		M.	Pr.
	Jede Sorte separat ..... Kil. 9 M., 20 Gr.	— 30	10
6170	Beste Mischung ..... Kil. 7 M., 20 Gr.	— 25	10
6174	Ein Sortiment von 10 Sorten à 1 Pr.	— 50	—
6176	„ „ „ 6 „ à 1 Pr.	— 30	10
6130	Weiss ..... Kil. 12 M., 20 Gr.	— 30	10
6132	Weiss, hellblau gestreift . Kil. 12 M., 20 Gr.	— 30	10
6144	Leuchtend karmin, dunkelrot gestreift Kil. 12 M., 20 Gr.	— 30	10
6162	Brillantrosa ..... Kil. 12 M., 20 Gr.	— 30	10

Althaea rosea fl. pl. Extra gefüllte Schottische Malven.

6240 Weiss.
6242 Weiss mit rotviolett.
6244 Apfelblüte.
6246 Röthlich weiss mit violett.
6248 Fleischfarbe.
6250 Schwefelgelb.
6252 Nankinggelb.
6254 Goldgelb mit Aurora.
6256 Gelb mit dunklem Grund.
6258 Chamois.
6260 Dunkelchamois.
6262 Rosa.
6264 Dunkelrosa.
6266 Karmesin.
6268 Hellkarmesin.
6270 Karmesin violett.

		M.	Pr.
	Jede Sorte separat ..... Kil. 80 M., 20 Gr.	1 90	20
6274	Beste Mischung ..... Kil. 60 M., 20 Gr.	1 40	15
6278	Ein Sortiment von 12 Sorten à 1 Pr.	— 80	—
6280	„ „ „ 6 „ à 1 Pr.	— 40	—

Chater's Prachtmalven.

Dicht gefüllt, ganz extra.

6338 Weiss.
6340 Fleischfarbe.
6342 Rötlichweiss mit violett.
6344 Gelblich weiss mit chamois Schein.
6346 Nankinggelb.
6348 Gelb mit dunklem Grund.
6350 Dunkelgelb.
6352 Chamois.
6354 Dunkelchamois.
6356 Rosa.
6358 Dunkelrosa.
6360 Kupferkarmin.
6362 Kirschrot.
6364 Karmesin.
6366 Dunkelscharlach.
6368 Lila.

		M.	Pr.
	Jede Sorte separat ..... 20 Gr.	4 40	25
6384	Dieselben gemischt ..... Kil. 156 M., 20 Gr.	3 60	20
6388	Ein Sortiment von 12 Sorten à 1 Pr.	1 20	—
6390	„ „ „ 6 „ à 1 Pr.	— 60	—

Ipomoea purpurea. Trichterwinde.

6430 Weiss.
6432 Weiss mit rosa Schlund.
6434 Weiss mit violetten Streifen.
6436 Weiss, blau gestreift.
6440 Rosa.
6442 Hellinkarnat.
6444 Karmin.
6446 Rotgestreift.
6448 Dunkelrot.
6452 Lila.
6454 Dunkelblau.
6456 Tiefblau.

		M.	Pr.
	Jede Sorte separat ..... Kil. 2 M., 20 Gr.	— 10	10
6476	Beste Mischung 100 Kil. 120 M., Kil. 1 2/5 M., 20 Gr.	— 10	10
6480	Ein Sortiment von 12 Sorten à 1 Pr.	— 50	—
6482	„ „ „ 6 „ à 1 Pr.	— 25	—

Mirabilis Jalapa. Wunderblume.

6520 Weiss.
6522 Weiss mit gelb.
6524 Weiss mit rosa.
6528 Gelb.
6530 Gelb mit roth.
6532 Chamois.
6536 Rosa.
6538 Rosa mit gelb.
6540 Karmin.
6542 Karmesin mit weiss.
6544 Hochrot.
6548 Lila.

		M.	Pr.
	Jede Sorte separat ..... Kil. 2 2/5 M., 20 Gr.	— 10	10
6560	Beste Mischung 100 Kil. 140 M., Kil. 1 3/5 M., 20 Gr.	— 10	10
6564	Ein Sortiment von 12 Sorten à 1 Pr.	— 50	—
6566	„ „ „ 6 „ à 1 Pr.	— 25	—

Mirabilis Jalapa fol. var., buntblättrige.

6580 Weiss.
6584 Weiss mit rot.
6590 Gelb.
6594 Gelb mit rot.
6598 Karmesin.
6602 Dreifarbig.

		M.	Pr.
	Jede Sorte separat ..... Kil. 2 2/5 M., 20 Gr.	— 10	10
6612	Dieselben gemischt 100 Kil. 140 M., Kil. 1 3/5 M., 20 Gr.	— 10	10
6616	Ein Sortiment von 6 Sorten à 1 Pr.	— 25	—

Mirabilis Jalapa Tom Thumb fol. variegatis.

6630 Weiss.
6632 Weiss mit rot.
6636 Gelb.
6638 Gelb mit rot.
6642 Karmin.
6644 Dunkelkarmesin.
6646 Dreifarbig.

		M.	Pr.
	Jede Sorte separat ..... Kil. 4 M., 20 Gr.	— 20	10
6654	Beste Mischung ..... Kil. 3 2/5 M., 20 Gr.	— 15	10
6658	Ein Sortiment von 6 Sorten à 1 Pr.	— 35	—

Mirabilis Jalapa nana.

6670 Weiss mit gelb.
6672 Weiss mit rot.
6676 Reingelb.
6678 Gelb mit rot.
6682 Karmin.
6684 Dunkelkarmin.
6686 Dreifarbig.

		M.	Pr.
	Jede Sorte separat ..... Kil. 4 M., 20 Gr.	— 20	10
6692	Mischung ..... Kil. 3 2/5 M., 20 Gr.	— 15	10
6696	Ein Sortiment von 6 Sorten à 1 Pr.	— 35	—

Papaver somniferum fl. pl.

Gefüllter Gartenmohn.

6720 Weiss.
6722 Silberweiss.
6724 Weiss mit purpur.
6726 Blassgelb.
6728 Zinnober auf weiss.
6730 Rot, weiss gestreift.
6732 Hellinkarnat.
6734 Karminrosa.
6736 Inkarnat mit aschblau.
6738 Granatrot auf violett.
6740 Aschgrau mit rot.
6742 Purpur.
6744 Purpur auf schwarzbraun.
6746 Schwarzbraun mit zinnober.
6748 Stahlblau mit zinnober.
6750 Dunkellila.
6752 Schwarz.
6754 Aschgrau.
6756 Rotbraun mit aschgrau.
6758 Dunkelrotbraun.

		M.	Pr.
	Jede Sorte separat ..... Kil. 2 2/5 M., 20 Gr.	— 10	10
6764	Beste Mischung ..... Kil. 1 3/5 M., 20 Gr.	— 10	10
6768	Ein Sortiment von 18 Sorten à 1 Pr.	— 60	—
6770	„ „ „ 12 „ à 1 Pr.	— 40	—
6772	„ „ „ 6 „ à 1 Pr.	— 30	—
6762	Weisser Feder-Mohn, prachtvoll Kil. 3 2/5 M., 20 Gr.	— 20	10

Papaver somniferum nanum fl. pl.

6784 Brillantrosa.
6786 Rosa.
6790 Karminrosa.
6794 Scharlach.
6798 Kupferrot.
6804 Ponceau.
6808 Purpur.

		M.	Pr.
	Jede Sorte separat ..... Kil. 2 2/5 M., 20 Gr.	— 10	10
6824	Beste Mischung ..... Kil. 1 3/5 M., 20 Gr.	— 10	10
6828	Ein Sortiment von 6 Sorten à 1 Pr.	— 20	—
6834	Weiss (White Swan) ..... Kil. 3 M., 20 Gr.	— 15	10

Papaver cardinale fl. pl.

Gefüllter Kardinal-Mohn.

6836 Weiss.
6838 Scharlach.
6842 Chamois.
6844 Hochrosa.
6846 Kupferrosa.
6848 Ziegelrot.

		M.	Pr.
	Jede Sorte separat ..... Kil. 3 M., 20 Gr.	— 15	10
6854	Mischung ..... Kil. 2 M., 20 Gr.	— 10	10
6856	Ein Sortiment von 6 Sorten à 1 Pr.	— 25	—

Papaver paeoniflorum fl. pl.

Gefüllter Päonienmohn.

6860 Weiss.
6862 Weiss, scharlach gestreift.
6864 Nankinggelb.
6866 Rot, weiss gestreift.
6868 Purpur, weiss gestreift.
6870 Scharlach mit weiss.
6872 Hochrosa.
6874 Karminrosa.
6876 Scharlach.
6878 Kupferscharlach.
6880 Ponceau.
6882 Kirschkarmin.
6884 Zinnober auf violett.
6886 Rotbraun.
6888 Purpur.
6890 Lila.
6892 Helllila auf dunkel.
6894 Mohngrau.
6896 Schwarzbraun mit zinnober.
6898 Dunkelrotbraun.

		M.	Pr.
	Jede Sorte separat . . . . . Kil. $2^3/_5$ M., 20 Gr.	—	10 10
6906	Beste Mischung . . . . . Kil. $1^4/_5$ M., 20 Gr.	—	10 10
6910	Ein Sortiment von 18 Sorten à 1 Pr.	—	60 —
6914	„ „ „ 12 „ à 1 Pr.	—	40 —
6916	„ „ „ 6 „ à 1 Pr.	—	20 —

Papaver paeoniflorum nanum fl. pl.

6920 Weiss.
6922 Weiss, rot gestreift.
6924 Brillantrosa.
6926 Chamoisrosa.
6928 Karminrosa.
6930 Karmin.
6932 Ponceau.
6934 Dunkelscharlach.
6936 Rothbraun.
6938 Lila.
6940 Schwarz.

		M.	Pr.
	Jede Sorte separat . . . . . Kil. $2^3/_5$ M., 20 Gr.	—	10 10
6950	Beste Mischung . . . . . Kil. $1^4/_5$ M., 20 Gr.	—	10 10
6954	Ein Sortiment von 6 Sorten à 1 Pr.	—	20 —

Papaver Rhoeas nanum fl. pl.

Niedriger gefüllter Ranunkelmohn.

6956 Weiss.
6957 Rosa.
6958 Scharlach.
6959 Scharlach mit weiss.
6960 Karmesin.
6961 Karmesin mit weiss.

		M.	Pr.
	Jede Sorte separat . . . . . Kil. $4^4/_5$ M., 20 Gr.	—	20 10
6966	Dieselben gemischt . . . . . Kil. $3^2/_5$ M., 20 Gr.	—	15 10
6968	Ein Sortiment von 6 Sorten à 1 Pr.	—	30 —

50.

Scabiosa atropurpurea major, hohe Scabiose.

6970 Weiss.
6974 Fleischfarbe.
6976 Ziegelrot.
6978 Kirschrot m. weiss.
6980 Feuerrot.
6984 Hellpurpur.
6986 Lila.
6988 Lila mit weiss.
6990 Schwarzpurpur.
6992 Schwarzpurpur mit weiss.

		M.	Pr.
	Jede Sorte separat . . . . . Kil. $3^3/_5$ M., 20 Gr.	—	15 10
7000	Beste Mischung . . . . . Kil. $2^4/_5$ M., 20 Gr.	—	10 10
7004	Ein Sortiment von 8 Sorten à 1 Pr.	—	40 —
7006	„ „ „ 6 „ à 1 Pr.	—	30 —
7008	„ „ „ 4 „ à 1 Pr.	—	20 —
7012	compacta atropurpurea, grossblumig, niedrig, compact . . . . . Kil. $3^3/_5$ M., 20 Gr.	—	15 10

Scabiosa atropurpurea major grandiflora fl. pl., hohe gefüllte, grossblumige.

7024 Weiss.
7026 Weiss mit lila.
7030 Fleischfarbe.
7034 Kirschrot.
7036 Kirschrot m. weiss.
7038 Ziegelrot.
7044 Lila.
7046 Schwarzpurpur.
7048 Schwarzpurpur mit weiss.

		M.	Pr.
	Jede Sorte separat . . . . . Kil. 10 M., 20 Gr.	—	30 10
7056	Beste Mischung . . . . . Kil. 8 M., 20 Gr.	—	30 10
7058	Ein Sortiment von 8 Sorten à 1 Pr.	—	40 —
7062	„ „ „ 6 „ à 1 Pr.	—	30 —
7064	Die Fee, prachtvoll himmelblau Kil. 10 M., 20 Gr.	—	30 10

Scabiosa atropurpurea major grandiflora compacta fl. pl.

7074 Weiss.
7076 Weiss mit lila Schein.
7080 Kirschrot.
7082 Kirschrot m. weiss.
7086 Lila.
7088 Schwarzpurpur.
7090 Schwarzpurpur mit weiss.

		M.	Pr.
	Jede Sorte separat . . . . . Kil. 16 M., 20 Gr.	—	40 10
7106	Beste Mischung . . . . . Kil. 12 M., 20 Gr.	—	30 10
7110	Ein Sortiment von 6 Sorten à 1 Pr.	—	35 —

Scabiosa atropurpurea nana fl. pl., niedrige gefüllte.

7120 Weiss.
7122 Fleischfarbe.
7124 Rosa.
7126 Dunkelrosa.
7128 Kirschrot.
7130 Hellkarmin.
7132 Dunkelziegelrot.
7134 Hochrot.
7136 Schwarzpurpur.
7138 Violettpurpur.
7140 Lasurblau.

		M.	Pr.
	Jede Sorte separat . . . . . Kil. $4^2/_5$ M., 20 Gr.	—	20 10
7152	Beste Mischung . . . . . Kil. $3^2/_5$ M., 20 Gr.	—	15 10
7154	Ein Sortiment von 10 Sorten à 1 Pr.	—	50 —
7156	„ „ „ 6 „ à 1 Pr.	—	30 —

Scabiosa atropurpurea pumila fl. pl., Tom Thumb.

Ganz niedrige, reizende Varietät, mit dichtgefüllten Blumen.

		M.	Pr.
7180	Beste Mischung . . . . . Kil. 6 M., 20 Gr.	—	20 10

Verschiedene Sortimente.

Die nachstehenden Sortimente enthalten, wo keine Kornzahl angegeben ist, eine Portion von jeder Sorte.

			M.	Pf.
7200	Acacia	10 Sorten	—	60
7202	„	6 „	—	40
7210	Antirrhinum majus	12 „	—	70
7211	„ „	8 „	—	45
7212	„ „	6 „	—	35
7213	„ „ grandiflorum	12 „	—	75
7214	„ „ „	8 „	—	50
7215	„ „ „	6 „	—	40
7216	„ „ nanum	12 „	—	70
7217	„ „ „	8 „	—	45
7218	„ „ „	6 „	—	35
7219	„ „ Tom Thumb	12 „	—	85
7220	„ „ „ „	8 „	—	55
7221	„ „ „ „	6 „	—	45
7224	Aquilegia, Ackelei	12 „	—	70
7225	„ „	6 „	—	35
7228	Begonia, knollentragende	12 „	1	80
7229	„ „	6 „	1	—
7230	„ semperflorens	6 „	—	75
7232	Calliopsis	10 „	—	50
7234	„	6 „	—	30
7236	Campanula, perennierende	6 „	—	35
7238	„ Medium	10 „	—	50
7239	„ „	6 „	—	30
7244	Canna, Crozy's	12 „	—	70
7246	„ „	6 „	—	35
7247	Capsicum annuum, spanischer Pfeffer	8 „	—	30
7248	Celosia cristata nana	6 „	—	45
7249	Centaurea Cyanus	6 „	—	25
7250	Chrysanthemum carinatum, einjährige	12 „	—	50
7251	„ „ „	6 „	—	25
7252	Convolvulus tricolor	8 „	—	25
7254	Cyclamen persicum grandiflorum	8 „	1	40
7255	„ „ „	6 „	1	10
7258	Dianthus barbatus	6 „	—	35
7262	Dianthus caryophyllus fl. pl.	12 Sorten à 5 K.	1	50
7264	„ „ „ „	6 „ „ 5 „	—	75
7266	„ chinensis fl. pl.	16 Sorten	—	90
7268	„ „ „ „	12 „	—	70
7270	„ „ „ „	6 „	—	35
7272	Gaillardia	8 „	—	40
7273	„	6 „	—	30
7276	Godetia	12 „	—	60
7277	„	6 „	—	30
7278	Gomphrena, Kugelamarant	6 „	—	30
7284	Helichrysum monstrosum fl. pl.	8 „	—	50
7286	„ „ „ „	6 „	—	40
7288	„ „ nanum fl. pl.	6 „	—	40
7290	Iberis	6 „	—	35
7296	Ipomoea (nicht purpurea)	12 „	—	50
7298	„ „ „	6 „	—	25
7310	Lathyrus odoratus, wohlr. Wicken	18 „	—	70
7312	„ „ „ „	12 „	—	50
7314	„ „ „ „	6 „	—	25
7316	Lobelia	12 „	—	70
7318	„	6 „	—	35
7320	Lupinus	12 „	—	50
7322	„	6 „	—	25
7326	Mimulus	6 „	—	40
7328	Myosotis	10 „	—	70
7329	„	6 „	—	40
7330	Nemophila	12 „	—	40
7332	„	6 „	—	20
7336	Pentstemon	6 „	—	50
7338	„ gentianoides (Hybriden)	12 „	1	50
7340	„ „ „	6 „	—	75
7346	Petunia hybrida	6 „	—	30
7348	Petunia hybrida grandiflora	12 Sorten	1	50
7350	„ „ „	6 „	—	75
7352	„ „ „ fimbriata	4 „	—	50
7354	„ „ „ fl. pl.	6 „	1	—
7360	Phlox Drummondi	18 „	1	10
7362	„ „	12 „	—	75
7364	„ „	6 „	—	40
7366	„ „ grandiflora	18 „	1	20
7368	„ „ „	12 „	—	80
7370	„ „ „	6 „	—	45
7371	„ „ hortensiaeflora	6 „	—	50
7372	„ „ nana compacta	12 „	1	10
7374	„ „ „ „	6 „	—	60
7380	Portulaca grandiflora	8 „	—	40
7382	„ „ fl. pl.	8 „	—	70
7384	„ „ „	6 „	—	50
7388	Primula chinensis fimbriata	6 „	1	—
7390	„ obconica grandiflora	6 „	—	75
7396	Reseda odorata	8 „	—	45
7397	„ „	6 „	—	35
7398	Rhodanthe	4 „	—	35
7400	Ricinus	12 „	—	50
7402	„	6 „	—	25
7408	Salpiglossis variabilis	6 „	—	35
7410	„ „ grandiflora	8 „	—	60
7411	„ „ „	6 „	—	45
7412	„ „ nana	6 „	—	35
7416	Schizanthus	6 „	—	35
7420	Senecio elegans fl. pl.	6 „	—	50
7422	„ „ nanus fl. pl.	6 „	—	50
7426	Solanum Lycopersicum, Liebesapfel	6 „	—	40
7428	„ Melongena, Eierpflanze	6 „	—	40
7436	Tagetes erecta fl. pl.	6 „	—	35
7438	„ patula fl. pl.	12 „	—	60
7440	„ „ „ „	6 „	—	30
7446	Thunbergia	6 „	—	50
7450	Tropaeolum majus	12 „	—	50
7452	„ „	6 „	—	25
7454	„ „ nanum (Tom Thumb)	12 „	—	60
7456	„ „ „ „ „	6 „	—	30
7458	„ Lobbianum	12 „	—	60
7460	„ „	6 „	—	30
7466	Verbena hybrida	10 „	1	10
7468	„ „	6 „	—	70
7476	Viola tricolor maxima, Stiefmütterchen	18 „	1	20
7478	„ „ „ „	12 „	—	80
7480	„ „ „ „	6 „	—	40
7482	„ „ „ Riesen- „	12 „	1	10
7484	„ „ „ „ „	6 „	—	60
7490	Xeranthemum annuum fl. pl.	6 „	—	35
7496	Zinnia elegans	6 „	—	35
7498	„ „ fl. pl.	10 „	—	70
7500	„ „ „ „	6 „	—	45
7502	„ „ pumila fl. pl.	6 „	—	50
7510	Immortellen	25 „	1	40
7512	„	12 „	—	60
7516	Blattpflanzen	12 „	—	90
7520	Schlingpflanzen	25 „	1	—
7522	„	12 „	—	50
7526	Sommerblumen	50 „	1	90
7528	„	25 „	1	—
7530	„	12 „	—	50
7532	„ für Töpfe	12 „	—	60
7534	„ zu Einfassungen	12 „	—	60
7540	Zier-Gräser	25 „	1	10
7542	„ „	12 „	—	50
7544	Zier-Kürbisse	25 „	1	—
7546	„ „	12 „	—	50
7548	Stauden	50 „	1	90
7550	„	25 „	1	—
7552	„	12 „	—	50

Sommerblumen, Stauden und Topfgewächse.

Erklärung der Zeichen: ⊙ einjährige Blumen, die gleich in das freie Land gesät werden können. *m* Sommerblumen, die erst in Mistbeete oder Töpfe gesät und, wenn keine Fröste mehr zu befürchten, in den Garten gepflanzt werden. ♄ Topfpflanzen für Kalthaus. *w* Warmhauspflanzen. ♂ zweijährige Pflanzen, die bei zeitiger Aussaat im ersten Jahre blühen. ♃ Stauden oder perennierende Pflanzen. § Schlingpflanzen. * Blumen, die sich zu Einfassungen eignen.

			1 Kil.		20 Gr.		Pr.
			M.	Pf.	M.	Pf.	Pf.
7600	♂§	Abobra viridiflora, schöne Schlingpflanze .	18	—	—	50	10
7606	*m*	Abronia arenaria, wachsgelb (Missernte) . . .	—	—	—	—	—
7608	*m*	„ umbellata, wohlriechend	10	—	—	30	10
7610	*m*	„ „ grandiflora, grossblumig . . .	10	—	—	30	10
7614	♄	**Abutilon hybridum,** Prachtmischung	—	—	5	—	25
7620	♄	Acacia armata	15	—	—	40	15
7622	♄	„ dealbata	10	—	—	30	10
7624	♄	„ Farnesiana	4	40	—	20	10
7628	♄	„ longifolia	3	—	—	15	10
7630	♄	„ longissima elegans	9	—	—	30	15
7636	♄	„ **lophantha**	2	40	—	10	10
7638	♄	„ „ **speciosa**	4	—	—	20	10
7640	♄	„ „ „ **compacta**	6	—	—	20	15
7644	♄	„ „ „ **superba**	6	—	—	20	15
7648	♄	„ Neumanni	5	—	—	20	10
7652	♄	„ viele Sorten gemischt	5	—	—	20	10
7660	♃	Acanthus lusitanicus, Bärenklau, hübsch .	4	—	—	20	10
7664	♃	„ mollis, schöne Blattpflanze	4	—	—	20	10
7670	♃	**Achillea Ptarmica fl. pl.,** kleine, weissgefüllte Blumen	—	—	3	—	20
7674	♃	„ „ „ „ **Perle,** reinweiss	—	—	4	—	25
7682	♃	**Aconitum Napellus,** Eisenhut, schön blau .	26	—	—	70	15
7690	*m*	Acroclinium roseum, rosenrote Immortelle.	3	40	—	15	10
7692	*m*	„ roseum fl. albo, glänzend weiss . . .	3	40	—	15	10
7696	*m*	„ „ **flore pleno,** rot . . . } variieren	4	40	—	20	10
7698	*m*	„ „ „ **albo pleno,** weiss }	4	40	—	20	10
7702	♃	Adenophora latifolia, Drüsenglocke	—	—	3	—	20
7706	♃§	**Adlumia cirrhosa,** schöne Schlingpflanze . .	30	—	—	80	10
7710	⊙	Adonis aestivalis, Sommer-Adonisröschen	1	40	—	10	10
7712	⊙	„ autumnalis, Herbst- 100 Kil. 120 *M.*	1	40	—	10	10
7714	♃	„ vernalis, Frühlings-	10	—	—	30	10
7718	⊙*	Aethionema Buxbaumi, Steintäschel	12	—	—	30	10
7722	♃	„ **coridifolium,** karmesin, schön	—	—	3	—	20
7724	♃	„ **grandiflorum,** rosa, wohlriechend . .	—	—	3	60	20
7726	♃	„ **persicum,** reizende Frühlingsblume	—	—	—	40	10
7730	*m*	Ageratum Lasseauxi, schön rosa	22	—	—	60	10
7732	*m*	„ mexicanum (coeruleum), blau	6	40	—	20	10
7734	*m*	„ „ album, weiss	6	80	—	20	10
7735	*m*	„ „ „ **grandiflorum,** schön grossblumig	12	—	—	30	10
7736	*m**	„ „ **Blausternchen.** Reizende Zwergsorte, sehr wertvoll für Teppichbeete. Im Aufblühen ist die Farbe der Knospe hellblau mit purpurroter Mitte, voll entfaltet zeigt die Blüte ein reines hellblau . . . 1 Gr. $1^2/_5$ *M.*	—	—	24	—	35
7738	*m**	„ „ **Imperial Dwarf, blau**	12	—	—	30	10
7742	*m**	„ „ „ „ **weiss** . . .	12	—	—	30	10
7746	*m**	„ „ **Little Dorrit,** lasurblau, reichblühend, reizend	12	—	—	30	10
7748	*m**	„ „ „ „ weiss, schön . . .	16	—	—	40	10
7750	*m**	„ „ nanum, niedrig blau	9	—	—	30	10
7752	*m**	„ „ „ album, niedrig weiss .	9	—	—	30	10
7756	*m**	„ „ „ **candicans,** reinweiss, schön	9	—	—	30	10
7760	*m**	„ „ „ luteum, hellgelb	6	—	—	20	10
7762	*m**	„ „ „ **Prinzessin Victoria Louise,** hellblau mit weisser Mitte. Zu Teppichbeeten und Einfassungen besonders schön	—	—	—	80	15
7764	*m**	„ „ **Wendlandi nanum compactum,** blau, schön .	—	—	1	—	15
7768	*m**	„ „ „ **nanum compactum album,** weiss, schön	—	—	—	80	15
7776	⊙	Agrostemma coeli-rosa (Himmelsröschen) .	3	—	—	15	10
7778	⊙	„ „ „ fl. albo, weiss . . .	3	40	—	15	10
7780	*m*	„ „ „ nana fimbriata, gefranst, niedrig . .	4	60	—	20	10
7784	♃	„ coronaria, rote Vexirnelke	3	50	—	15	10
7786	♃	„ „ alba, weiss	2	—	—	10	10
7790	♃	„ „ atrosanguinea, blutrot	4	—	—	20	10
7794	♃	„ flos Jovis, Jupitersblume, hochrosa	3	—	—	15	10
7800	*m*	Alonsoa albiflora, weiss	4	—	—	20	10
7804	*m*	„ grandiflora, scharlachrot	4	80	—	20	10
7806	*m*	„ **linifolia,** mit zierlichem Laube . . .	7	—	—	25	10
7810	*m*	„ „ **gracilis,** Zwergform, sehr hübsch	7	40	—	25	10
7814	*m*	„ **Warscewiczi,** mennigrot	6	—	—	20	10
7816	*m*	„ schön gemischt	7	—	—	25	10
7818	♃	**Alsine pinifolia** (gracilis), niedrig, weiss, sehr hübsch	—	—	—	70	15
7820	♃	**Alstroemeria chilensis,** gemischt	44	—	1	10	15
7824	♂	**Althaea hybrida semperflorens,** einfachblühende Malven, sehr schöne Farben gemischt	18	—	—	50	15
7825	♂	„ **semperflorens fl. pl.** Gefülltblühende Varietäten der einjährigen immerblühenden Malven. Im Februar oder März ausgesät und im Mai ausgepflanzt, entwickeln die Sämlinge ihre Blüten in reichster Farbenverschiedenheit schon im Juli und dauern bis zum Herbst.	—	—	4	40	35
7828	♂	„ **hybrida semperflorens fimbriata fl. pl.** Neue gefranste gefülltblühende Varietäten, von sehr reichem Farbenspiel 5 Gr. $3^1/_2$ *M.*, 100 Port. 36 *M.*, 10 Port. 4 *M.*	—	—	—	—	50
7830		„ **rosea nigra,** schwarze einfache Malve .	1	20	—	10	10
		Althaea rosea fl. pl., *gefüllte Malven, siehe Seite 23.*					
7834	♃	Alyssum argenteum, Steinkraut, weissblättrig	10	—	—	30	10
7836	⊙*	„ Benthami (maritimum), weiss	6	40	—	20	10
7840	⊙*	„ „ **compactum** (erectum), aufrecht, rundlich, reizend . .	14	—	—	40	10
7844	⊙*	„ „ **procumbens,** sehr niedrig . . .	22	—	—	60	10
7848	♃	„ saxatile compactum, goldgelb	7	—	—	25	10
7856	⊙	Amaranthus abyssinicus, **Fuchsschwanz,** baumartig	3	—	—	15	10
7858	⊙	„ atropurpureus, leuchtend blutrot . .	1	—	—	10	10
7860	*m**	„ bicolor, Blätter zweifarbig	4	40	—	20	10
7862	*m**	„ „ ruber, feurig scharlachrot belaubt	4	80	—	20	10
7864	⊙	„ caudatus, dunkelroter Fuchsschwanz.	1	—	—	10	10
7868	⊙	„ cruentus, blutrot	1	—	—	10	10
7872	⊙	„ **Henderi,** buntblättrig, prachtvoll . .	12	—	—	30	10
7876	*m**	„ **melancholicus ruber,** purpurbraun belaubt, schön	4	60	—	20	10
7880	⊙	„ monstrosus, sehr dicke Blütenähren.	1	—	—	10	10
7884	*m*	„ **nobilis pyramidalis,** 1 Meter hoch .	—	—	—	30	10
7886	⊙	„ pendulus, mit hängenden Rispen . .	1	—	—	10	10
7888	*m*	„ **salicifolius,** sehr effektvoll	16	—	—	40	10
7890	⊙	„ sanguineus, blutrot	1	—	—	10	10
7894	*m**	„ **tricolor,** dreifarbig belaubt	6	—	—	20	10
7896	*m*	„ „ **giganteus,** von 1—2 Meter Höhe	10	—	—	30	10
7900	⊙	„ viridis, mit grünen Blütenähren . .	1	—	—	10	10
7910	*w*	**Amaryllis hybrida,** prachtvolle Spielarten 1000 K. 16 *M.*, 100 K. $1^4/_5$ *M.*	—	—	—	—	30
7918	*m*	Ammobium alatum, weisse Sandimmortelle	2	40	—	10	10
7920	*m*	„ „ **grandiflorum,** grossblumig, reinweiss	3	—	—	15	10
7930	*m**	Anagallis grandiflora carnea, fleischfarbig	—	—	—	50	15
7932	*m**	„ „ coccinea, scharlachrot	—	—	—	50	15
7934	*m**	„ „ coerulea, dunkelblau	—	—	—	50	15
7936	*m**	„ „ Eugenie, hellblau und lila, weisslich gerändert	—	—	—	60	15
7938	*m**	„ „ lilacina, lila	—	—	—	60	15

			1 Kil.		20 Gr.		Pr.
			ℳ.	₰	ℳ.	₰	₰
7940	*m**	Anagallis grandiflora Napoleon III., bräunlich karmesin	—	—	—	60	10
7946	*m**	„ „ gemischt	—	—	—	40	15
7954	⊙	**Anchusa capensis,** prächtig blau	6	—	—	20	10
7956	♃	„ incarnata, fleischfarbig	14	—	—	40	10
7958	♃	„ **italica,** blau	12	—	—	30	10
7960	♃	„ officinalis, schön blaublühend	—	—	—	60	15
7966	♃	**Anemone coronaria,** schönste Farben gem.	20	—	—	50	15
7970	♄	**Angelonia grandiflora,** hellblau und weiss 5 Gr. 3 ℳ.	—	—	10	—	30

Antirrhinum majus, Löwenmaul.

Hohe Sorten:

7980	♂	album, weiss	12	—	—	30	10
7982	♂	„ rubro striatum, weiss, dunkelrot gestreift	12	—	—	30	10
7984	♂	atrococcineum, leuchtend scharlach	12	—	—	30	10
7986	♂	Brillant, scharlach, goldgelb und weiss	12	—	—	30	10
7988	♂	Crescia, dunkelscharlachrot	12	—	—	30	10
7990	♂	**delicatrosa,** prachtvoll	18	—	—	50	10
7991	♂	„ **mit weissem Schlund,** reizend	18	—	—	50	10
7992	♂	Delila, karmin und gelb mit weissem Schlund	12	—	—	30	10
7996	♂	**Feenkönigin,** goldorange, feurigrosa und weiss, reizend	16	—	—	40	10
8000	♂	Firefly, scharlach und gelb mit weissem Schlund	12	—	—	30	10
8002	♂	Galathée, karmesin mit weiss	12	—	—	30	10
8004	♂	Ghestia, dunkelblutrot	12	—	—	30	10
8008	♂	Henry IV., leuchtend zinnober	12	—	—	30	10
8012	♂	**korallenrot,** prachtvolle Farbe	18	—	—	50	10
8014	♂	luteum, rein gelb	12	—	—	30	10
8016	♂	luteum rubro-striatum, gelb, rot gestreift	12	—	—	30	10
8018	♂	papilionaceum, hochpurpurrot mit weiss	12	—	—	30	10
8019	♂	**purpurcarmin,** sehr schön	16	—	—	40	10
8020	♂	nigrescens, schön tief purpur	12	—	—	30	10
8024	♂	roseum, rosa	12	—	—	30	10
8026	♂	striatum, gestreift	12	—	—	30	10
8028	♂	weiss mit rosa Lippe	12	—	—	30	10
8032	♂	beste Mischung	10	—	—	30	10
8036	♂	**grandiflorum album**	16	—	—	40	10
8038	♂	„ „ **rubro-striatum**	16	—	—	40	10
8040	♂	„ **Brillant**	16	—	—	40	10
8044	♂	„ **Crescia**	16	—	—	40	10
8046	♂	„ **Delila**	16	—	—	40	10
8048	♂	„ **Firefly**	16	—	—	40	10
8050	♂	„ **Galathée**	16	—	—	40	10
8052	♂	„ **gelb mit orange**	16	—	—	40	10
8054	♂	„ **Königin Victoria,** sehr grosse reinweisse Blume, prächtig	40	—	1	—	10
8056	♂	„ **luteum**	16	—	—	40	10
8058	♂	„ **kermesinum splendens**	16	—	—	40	10
8062	♂	„ **luteum rubro-striatum**	16	—	—	40	10
8064	♂	„ **papilionaceum**	16	—	—	40	10
8065	♂	„ **roseum**	16	—	—	40	10
8066	♂	„ **striatum**	16	—	—	40	10
8070	♂	„ **Prachtmischung, reizende Farben**	12	—	—	30	10

Halbhohe Sorten:

8074	♂	nanum album	14	—	—	40	10
8078	♂	„ „ rubro-striatum	14	—	—	40	10
8080	♂	„ atrococcineum, leuchtend dunkelscharlach	14	—	—	40	10
8082	♂	„ aureum rubro-striatum	14	—	—	40	10
8084	♂	„ Aurora	14	—	—	40	10
8086	♂	„ Brillant	14	—	—	40	10
8090	♂	„ Crescia	14	—	—	40	10
8091	♂	„ **Defiance,** feurigscharlach, auffällig schöne Farbe	—	—	3	—	20
8092	♂	„ Delila	14	—	—	40	10
8094	♂	„ Firefly	14	—	—	40	10
8096	♂	„ Galathée	14	—	—	40	10
8097	♂	„ **gloriosum.** Die Grundfarbe der Blumen ist ein prachtvolles Purpurkarmin, der Schlund weiss und die Lippen mit einem weissen Rande	—	—	1	—	15
8098	♂	„ Henry IV.	14	—	—	40	10
8100	♂	„ kermesinum splendens	14	—	—	40	10

Antirrhinum majus, Löwenmaul.

Halbhohe Sorten (Fortsetzung):

8104	♂	nanum Königin des Nordens, weiss, schmalblättrig	16	—	—	40	15
8105	♂	„ **leuchtend zinnoberscharlach.** Herrliche Farbe, unsere vorjähr. Neuheit	—	—	6	—	30
8106	♂	„ **luteum**	14	—	—	40	10
8108	♂	„ papilionaceum	14	—	—	40	10
8109	♂	„ **purpurcarmin,** prachtvoll	18	—	—	50	10
8110	♂	„ roseum	14	—	—	40	10
8116	♂	„ beste Mischung	10	—	—	30	10
8128	♂	„ **grandiflorum Golden Queen,** reingelb	16	—	—	40	15

Zwerg-Sorten:

8140	♂	**Tom Thumb** album	40	—	1	—	15
8142	♂	„ „ „ rubro-striatum	36	—	—	90	15
8144	♂	„ „ Brillant	36	—	—	90	15
8146	♂	„ „ cinnabarinum, leuchtend zinnober	36	—	—	90	15
8148	♂	„ „ Crescia	—	—	1	20	15
8150	♂	„ „ cupreatum, kupferrot	36	—	—	90	15
8152	♂	„ „ Delila	36	—	—	90	15
8154	♂	„ „ dunkelgelb mit aurora	36	—	—	90	15
8156	♂	„ „ Firefly	36	—	—	90	15
8158	♂	„ „ gelb mit orange	36	—	—	90	15
8160	♂	„ „ Galathée	36	—	—	90	15
8162	♂	„ „ Henry IV.	36	—	—	90	15
8164	♂	„ „ kermesinum	36	—	—	90	15
8166	♂	„ „ luteum rubro-striatum	36	—	—	90	15
8168	♂	„ „ **niveum, reinweiss,** ganz niedrig	36	—	—	90	15
8172	♂	„ „ roseum	—	—	1	20	15
8174	♂	„ „ sulphureum	36	—	—	90	15
8176	♂	„ „ beste Mischung	30	—	—	80	15
8178	♃	**Apocynum androsaemifolium,** Fliegenfänger 1 Gr. 4 ℳ.	—	—	—	—	25
8180	♃	**Aquilegia** bicolor fl. pl., Ackelei, gefüllt, zweifarbig	12	—	—	30	10
8182	♃	„ **canadensis,** hellscharlach und gelb	24	—	—	60	10
8184	♃	„ „ **elatior,** schön	—	—	—	80	10
8186	♃	„ „ **nana,** sehr schön, niedrig	—	—	1	—	15
8188	♃	„ **chrysantha,** prächtig goldgelb	36	—	—	90	15
8190	♃	„ „ **fl. pl.,** 80 cm hoch, mit zahlreichen gefüllten und halbgefüllten, goldgelben Blumen	—	—	2	—	15
8192	♃	„ „ **grandiflora alba,** weiss, schön	84	—	2	—	15
8194	♃	„ „ „ **lutea,** hellgelb, schön	84	—	2	—	15
8196	♃	„ „ **nana,** niedrig, schön	20	—	—	50	15
8198	♃	„ **Durandi fl. pl.,** prachtvoll gestreift	20	—	—	50	10
8200	♃	„ formosa fl. pl., blau	6	—	—	20	10
8202	♃	„ „ rosea fl. pl., rosenrot	6	—	—	20	10
8204	♃	„ „ rubra fl. pl., rot	6	—	—	20	10
8206	♃	„ **glandulosa vera,** dunkelblau mit weiss	—	—	8	—	30
8208	♃	„ **hybrida lucida,** braunscharlach	9	—	—	30	10
8210	♃	„ **Jaetschaui,** prächtig, leuchtend gelbe Korolle und karminrote Sepalen	—	—	1	—	15
8212	♃	„ nivea grandiflora, grossblumig, weiss	4	—	—	20	10
8214	♃	„ Skinneri, prächtig orangerot	—	—	3	60	20
8216	♃	„ **stellata fl. pl.,** gemischt	7	—	—	25	10
8218	♃	„ **Vervaeneana fol. var. atroviolacea pleniss ima,** dicht gefüllt	20	—	—	50	15
8220	♃	„ vulgaris fl. pl., gefüllte gemischt	6	—	—	20	10
8222	♃	„ „ alba fl. pl., gefüllt, weiss	14	—	—	40	10
8226	♃	**Arabis alpina,** weiss, frühblühend	12	—	—	30	10
8230	♄	**Aralia Sieboldi,** prächtige Bergangelika, frischer Same, Mitte April lieferbar 10000 K. 7 ℳ, 1000 K. 80 ₰	—	—	—	—	20
8236	⊙	**Arctotis grandis,** sehr schön. Blumen innen reinweiss m. schmalem gelben Ringe an der Basis der Petalen	14	—	—	40	15
8240	*w*	**Ardisia crenulata,** zahlreiche rote Beeren 1000 K. 12 ℳ., 100 K. 1²/₅ ℳ.	—	—	—	—	25
8242	♃	Arenaria laricifolia, schön, weiss, niedrig	—	—	1	—	15
8244	⊙	Argemone platyceras grandiflora, Stachelmohn, weiss	6	—	—	20	10
8250	*w*§	**Aristolochia elegans,** dunkelpurpur mit weiss	—	—	1	80	15
8254	♃	Armeria cephaloidea, Grasnelke	12	—	—	30	10
8256	♃	„ formosa, schön rosa	10	—	—	30	10

			1 Kil.		20 Gr.		Pr.
			ℳ.	₰	ℳ.	₰	₰
8260	*m*	Artemisia annua, Dekorationspflanze	1	40	—	10	10
8262	*m*	„ argentea, weissblättrig, schön	8	—	—	30	10
8264	*m*	„ gracilis (spec. St. Petersburg), zierlich belaubt	2	—	—	10	10
8272	*w*	Asclepias curassavica, Seidenpflanze	10	—	—	30	10
8274	♃	„ **tuberosa**, orange, sehr schön, echt .	—	—	2	—	20
8276	♄	**Asparagus decumbens**, Blume weiss mit roten Staubbeuteln, wohlriechend 1000 K. 10 ℳ., 100 K. $1^1/_5$ ℳ.	—	—	—	—	20
8278	♄	„ **plumosus nanus** . . . 1000 K. 22 ℳ. 100 K. $2^1/_2$ ℳ.	—	—	—	—	30
8279	♄	„ „ **robustus**, sehr lang und stark wachsend 1000 K. 28 ℳ., 100 K. 3 ℳ	—	—	—	—	60
8280	♄	„ **Sprengeri** . . . . . 10000 K. 24 ℳ. 1000 K. $3^1/_5$ ℳ.	—	—	—	—	20
8286	⊙*	Asperula azurea setosa, himmelblau	1	20	—	10	10
8288	♃	„ odorata, Waldmeister	15	—	—	40	10
8290	♃	**Aster alpinus albus**, sehr schön	—	—	2	—	15
8292	♃	„ **bessarabicus** (ibericus), blau, niedrig, sehr schön	—	—	1	80	15
		Aster chinensis fl. pl., *Astern, siehe die Seiten 17 — 21.*					
8296	♃	**Aster ptarmicoides**, weiss, prächtig	—	—	1	80	15
8298	⊙*	„ tenellus, zarte Sternblume	10	—	—	30	10
8314	♃	Aubrietia graeca, reizend	26	—	—	70	10
8316	♃	„ **Leichtlini**, karminrosa, grossblumig	—	—	14	—	40
8322	♄	**Azalea indica**, viele Sort. gem. 2 Gr. 80 ₰	—	—	7	—	30
8330	⊙	Bartonia aurea, goldgelb	6	—	—	20	10

Begonia, knollentragende.

8342	*w*	**boliviensis superba**, zinnoberrot 1 Gr. $1^2/_5$ ℳ.	—	—	26	—	20
8346	*w*	**Davisi**, leuchtend scharlachrot, sehr reichblühend . . . 5 Gr. 10 ℳ., 1 Gr. $2^1/_5$ ℳ.	—	—	—	—	20
8350	*w*	**Emperor**, brennend roth, gross 1 Gr. 3 ℳ.	—	—	—	—	25
8354	*w*	**Firefly (Feuerfliege)**, scharlach, gross, vollblühend 5 Gr. 12 ℳ., 1 Gr. $2^4/_5$ ℳ.	—	—	—	—	20
8358	*w*	**Froebeli**, glühend scharlachrot 1 Gr. $2^4/_5$ ℳ.	—	—	—	—	20
8360	*w*	**König Karl von Würtemberg**, dunkelblutrot, schön . . 5 Gr. 12 ℳ., 1 Gr. $2^4/_5$ ℳ.	—	—	—	—	20
8362	*w*	**Pearcei**, goldgelb . . . . . 1 Gr. 2 ℳ.	—	—	—	—	20
8366	*w*	Einfachblühende in schön. Misch. 1 Gr. $1^3/_5$ ℳ.	—	—	28	—	20
8370	*w*	**hybrida gigantea, extra grossblumige in prachtvoller Mischung** 1 Gr. $2^2/_5$ ℳ.	—	—	44	—	25
8372	*w*	„ „ **crispa**, mit gekrausten Blumenblättern, sehr schön 5 Gr. 18 ℳ., 1 Gr. 4 ℳ.	—	—	—	—	30
8373	*w*	„ „ **cristata**, sehr interessant und schön . . . . 1 Gr. 6 ℳ. 5 Gr. 26 ℳ.	—	—	—	—	30
8374	*w*	„ „ **dunkelblutrot** 1 Gr. 3 ℳ. 5 Gr. 13 ℳ.	—	—	—	—	25
8376	*w*	„ „ **gelb** 1 Gr. 4 ℳ., 1000 K. 40 ₰	—	—	—	—	25
8377	*w*	„ „ **marmorata (Papilio)**, neue, reizende Varietäten 1 Gr. 8 ℳ. 1000 K. 60 ₰.	—	—	—	—	35
8378	*w*	„ „ **Mammut**, hellscharlach, sehr gross, prachtvoll 1 Gr. 5 ℳ. 1000 K. 40 ₰	—	—	—	—	25
8379	*w*	„ „ **mit gelber Mitte**, sehr effektvoll 1 Gr. 10 ℳ., 1000 K. 60 ₰	—	—	—	—	35
8380	*w*	„ „ **rosa** 1 Gr. 4 ℳ., 1000 K. 40 ₰	—	—	—	—	25
8382	*w*	„ „ **scharlach** . . 1 Gr. 5 ℳ. 5 Gr. 13 ℳ.	—	—	—	—	30
8384	*w*	„ „ **weiss** 1 Gr. 5 ℳ., 1000 K. 50 ₰	—	—	—	—	30
8388	*w*	**Gefülltblühende Varietäten in schönster Misch.** 1 Gr. 20 ℳ., 10,000 K. 7 ℳ. 1000 K. 80 ₰	—	—	—	—	50
8392	*w*	„ **dunkelblutrote** . . . . ½ Gr. 12 ℳ., 1000 K. $1^1/_5$ ℳ.	—	—	—	—	60
8396	*w*	„ **gelbe** ½ Gr. 12 ℳ., 1000 K. $1^1/_5$ ℳ.	—	—	—	—	60
8398	*w*	„ **reinweisse** . . . . . ½ Gr. 12 ℳ., 1000 K. $1^1/_5$ ℳ.	—	—	—	—	60
8400	*w*	„ **rosa** . . ½ Gr. 12 ℳ., 1000 K. $1^1/_5$ ℳ.	—	—	—	—	60
8404	*w*	„ **scharlachrote** . . . . . ½ Gr. 12 ℳ., 1000 K. $1^1/_5$ ℳ.	—	—	—	—	60
8410	*w*	**Begonia metallica**, Blätt. metallisch glänzend 10,000 K. 6 ℳ., 1000 K. 70 ₰	—	—	—	—	40
8412	*w*	„ **semperflorens alba**, weiss	—	—	2	—	15
8414	*w*	**Begonia semperflorens atropurpurea** (Vernon) dunkelrote Belaub. 2 Gr. 80 ₰	—	—	6	—	20
8415	*w*	„ „ **gracilis Brillant**, neu, sehr reichblühend, leuchtend scharlach, Blätter braunrot 100 P. 30 ℳ., 10 P. $3^1/_2$ ℳ.	—	—	—	—	40
8416	*w*	„ „ „ **brillantrosa** konstant 5 Gr. 8 ℳ., 1 Gr. 2 ℳ.	—	—	—	—	25
8418	*w*	„ „ „ **Feuerball**, feurig karmesin, extra . . . 2 Gr. $3^3/_5$ ℳ.	—	—	—	—	35
8419	*w*	„ „ „ **luminosa**, neu, schöne Gruppenpflanze, Blumen sehr gross und von feurigem Dunkelscharlach, Blätter glänz. rotbraun 1 Gr. 12 ℳ. 100 P. 32 ℳ., 10 P. 5 ℳ.	—	—	—	—	60
8420	*w*	„ „ **magnifica.** Die Blüten sind lebhaft karminscharlach, mit goldgelben Staubfäden. Eine der schönsten dunkellaubigen Sorten . . . . . 5 Gr. 10 ℳ., 1 Gr. $2^2/_5$ ℳ.	—	—	—	—	30
8421	*w*	„ „ **rosea**, rosa	—	—	2	20	20
8422	*w*	„ „ **compacta alba**, niedrig, kompakt 1 Gr. $1^1/_5$ ℳ.	—	—	—	—	25
8424	*w*	„ „ „ **atropurpurea**, prächtig 5 Gr. 10 ℳ., 1 Gr. $2^2/_5$ ℳ.	—	—	—	—	30
8426	*w*	„ „ „ **delicata** . . . . . Die 2 bis 2,5 cm grossen Blumen sind von einem feinen Rosa, gleich dem der Apfelblüte, und geben einen ununterbrochenen Flor vom Frühjahr bis zum Spätherbst. Die Pflanzen bilden dichte, niedrige Büsche von 15—17 cm Höhe mit lebhaft grüner Belaubung, die unter der Blütenfülle fast verschwindet. 1 Gr. 5 ℳ.	—	—	—	—	40
8428	*w*	„ „ „ **rosea** . . . . . 1 Gr. $1^2/_5$ ℳ.	—	—	—	—	25
8434	♃*	Bellis perennis fl. pl., Maasliebchen, von gefüllten und halbgefüllten Blumen	90	—	2	20	15
8436	♃*	„ „ **fl. pl., nur von Blumen I. Ranges**	100	—	2	40	20
8438	♃*	„ „ **maxima fl. pl.**, grösstblum., gem.	120	—	2	80	20
8440	♃	„ „ **ranunculiflora pl. fl.**, sehr schön	126	—	3	—	25
8442	♃*	„ „ **alba fl. pl.**, reinweiss	100	—	2	40	20
8446	♃*	„ „ **fl. pl. Longfellow**, dunkelrosa	120	—	2	80	20
8448	♃*	„ „ „ „ **Schneeball**, schön . .	130	—	3	10	25
		Beta brasiliensis, *siehe Beete Seite 1.*					
8454	*m*	**Bidens atrosanguinea**, mit blutbraunen Blüten	—	—	1	—	15
8460	♃	Bocconia japonica (cordata, yeddoensis), prächtige Blattpflanze	8	—	—	30	10
8464	*m**	Brachycome iberidifolia, blauer Kurzschopf	20	—	—	50	10
8466	*m**	„ iberidifolia, alba, weiss	22	—	—	60	10
8467	*m**	„ „ **atrocoerulea**, dunkelblau	22	—	—	60	10
8468	*m**	„ „ rosea, rosa	22	—	—	60	10
8470	*m**	„ „ gemischt	18	—	—	50	10
8478	*m*	**Browallia** Czerwiakowski, dunkelblau . . .	22	—	—	60	10
8482	*m*	„ elata alba, weiss	22	—	—	60	10
8484	*m*	„ „ coerulea, blau	22	—	—	60	10
8486	*m*	„ „ grandiflora coerulea, grossblumig dunkelblau	26	—	—	70	15
8490	*m*	„ „ **purpurea**, niedrig, reichblühend .	—	—	1	20	15
8494	*m*	„ „ gemischt	20	—	—	50	10
8498	♃§	Bryonia alba, weisse Zaunrübe	20	—	—	50	10
8500	♃§	„ dioica, mit roten Beeren	8	—	—	30	10
8510	*m*	Cacalia sonchifolia (Emilia flammea), hochrote Pestwurz	8	—	—	30	10
8514	*m*	„ „ fl. luteo, hochgelb	7	—	—	25	10
8518	*m*§	Cajophora lateritia (Loasa), Fackelträger, ziegelrot	16	—	—	40	10
8520	*w*	**Caladium**, buntblättrige Sorten in schöner Mischung 1000 K. 8 ℳ., 100 K. 90 ₰	—	—	—	—	50
8524	*m*§	**Calampelis scabra** (Ecremocarpus), Schönheitsrebe	—	—	1	—	15
8526	*m*§	„ „ aurea, neu, leucht. goldgelb	—	—	2	20	20
8528	*m*	Calandrinia grandiflora, grossblumig, rosa	12	—	—	30	10
8530	*m*	„ speciosa (Lindleyana), purpurviolett	1	80	—	10	10
8531	*m*	„ „ **alba**, weiss	1	80	—	10	10
8532	*m**	„ **umbellata**, leuchtend rot	28	—	—	70	15

Calceolaria hybrida grandiflora.

Pantoffelblumen von unsern vorzüglichen Kollektionen, in folgenden Sorten:

			1 Kil. M.	1 Kil. Pf.	20 Gr. M.	20 Gr. Pf.	Pr.
8538	♄	grossblumige getigerte, prachtvolle Farben 1 Gr. 3 M., 1000 K. 40 ℳ	—	—	56	—	30
8540	♄	„ getuschte, sehr schön 1 Gr. 1⅘ M.	—	—	32	—	25
8546	♄	„ getuschte und getigerte gemischt 1 Gr. 2 M., 1000 K. 30 ℳ	—	—	36	—	25
8550	♄	„ getigerte Zwerg-, reichblühend 1 Gr. 3½ M., 1000 K. 50 ℳ	—	—	64	—	30
8552	♄	„ getuschte Zwerg-, schön 1 Gr. 2⅕ M., 1000 K. 40 ℳ	—	—	40	—	25
8556	♄	**Calceolaria rugosa, strauchartige,** von ausgewählten kleinblumigen Sorten 1 Gr. 6 M., 1000 K. 70 ℳ	—	—	—	—	40
8558	♄	„ **rugosa nana, niedrige** 1 Gr. 6½ M., 1000 K. 70 ℳ	—	—	—	—	40
8562	m	„ pinnata, gefiedertblättrig	—	—	2	40	20
8566	m	„ scabiosaefolia (californica), gelb	12	—	—	30	10
8572	⊙	Calendula hybrida, Ringelblume, weiss	3	40	—	15	10
8574	⊙	„ **officinalis fl. pl. grandiflora,** grossblumig dunkelorange	3	40	—	15	10
8576	⊙	„ „ **fl. pl. grandiflora sulphurea,** hellgelb	3	—	—	15	10
8578	⊙	„ „ „ „ Le Proust, aprikosenfarben, dicht gefüllt	3	40	—	15	10
8580	⊙	„ „ „ „ **Meteor, schön orangegelb gestreift**	4	40	—	20	10
8584	⊙	„ „ „ „ ranunculoides, gelb	2	20	—	10	10
8586	⊙	„ „ „ „ ranunculoides, superba, goldgelb	2	20	—	10	10
8588	⊙	„ „ „ „ ranunculoides sulphurea, schwefelgelb	2	20	—	10	10
8592	⊙	„ „ „ „ gemischt	2	—	—	10	10
8596	⊙	„ pluvialis, weiss, Regen anzeigend	2	40	—	10	10
8604	♄	**Calla aethiopica,** schöne Zimmerpflanze	26	—	—	70	15
8605	♄	„ „ **multiflora praecox,** grosse weisse Blumen, früh und reichblühend 1000 K. 8 M., 100 K. 1 ℳ	—	—	—	—	30
8606	♄	„ „ **Perle von Stuttgart,** reinweiss, reichblühend, kompakt 1000 K. 8 M., 100 K. 1 ℳ	—	—	—	—	30
8608	⊙	Callichroa platyglossa, Schönstrahl, gelb	10	—	—	30	10
8616	m	Calliopsis (Coreopsis) Atkinsoni, Schöngesicht, gelb mit braun	3	40	—	15	10
8618	m	„ bicolor (tinctoria), gelb mit purpurbraun	3	40	—	15	10
8620	m	„ „ marmorata, gelb mit rotbraun	3	60	—	15	10
8622	m	„ „ **hybrida semiplena,** halbgefüllt	6	—	—	20	10
8624	m*	„ „ **nana,** niedrig, schön	4	—	—	20	10
8625	m*	„ „ „ **Goldstrahl,** neu, sehr schön, Blumen leuchtend goldgelb, am Grunde purpurbraun, ähneln in der Farbe denen der Kactusdahlien	—	—	6	—	25
8626	m*	„ „ „ **marmorata**	5	—	—	20	10
8628	m*	„ „ „ **purpurea (Crimson King),** purpurrot, reizend	4	—	—	20	10
8632	m	„ „ **nigra speciosa,** dunkelblutbraun	3	40	—	15	10
8634	m	„ „ **splendens,** leuchtend	3	20	—	15	10
8638	m	„ **cardaminifolia hybrida,** schön, gelbblühend	4	—	—	20	10
8640	m	„ „ **atrosanguinea,** blutbraun	5	—	—	20	10
8644	m*	„ „ **nana compacta atrosanguinea,** niedrig, blutrot	5	40	—	20	10
8646	m*	„ „ „ **compacta bicolor,** schön	5	—	—	20	10
8648	m	„ coronata, leuchtend gelb	6	40	—	20	10
8649	m	„ „ **maxima,** grossblumig	10	—	—	30	10
8650	m	„ Drummondi (basalis), grossblumig	3	—	—	15	10
8652	m	„ **hybrida superba,** neue Hybriden im herrlichsten Farbenspiel	24	—	—	60	20
8656	m	„ hohe Sorten gemischt	3	—	—	15	10
8660	m*	„ niedrige Sorten gemischt	3	60	—	15	10
8670	m	**Callirhoë linearifloba,** purpurlila, mit weiss	—	—	—	60	10
8672	m	„ pedata, glänzend karmesinrot	7	—	—	25	10
8674	m	„ „ nana, niedrig	14	—	—	40	10
8676	m	„ verticillata, sehr grossblumig	24	—	—	60	10
8682	♄	**Camellia japonica fl. pl.,** von gut gefüllten Blumen 1000 K. 7 M., 100 K. 80 ℳ	—	—	—	—	25
8686	⊙*	Campanula **attica,** Glockenblume, sehr zierlich, blaublühend	40	—	1	—	15
8688	⊙*	„ „ **fl. albo,** weissblühend	40	—	1	—	15
8690	♃	„ carpatica, blau, niedrig	10	—	—	30	10
8692	♃	„ „ fl. albo, weiss	7	50	—	25	10
8696	⊙*	„ **dichotoma,** reichblühend, schön blau	—	—	—	40	10
8700	♃	„ grandis, gross, blau	—	—	1	60	15
8702	♃	„ „ fl. albo, sehr schön weiss	—	—	2	—	20
8706	⊙*	„ Loreyi fl. albo, weiss	36	—	—	90	15
8708	⊙*	„ „ „ coeruleo, blau	36	—	—	90	15
8714	♃	„ macrantha, grossblumig, blau, schön	7	—	—	25	10
8716	⊙	„ **macrostyla,** mit prachtvoll grossblumigen, violetten Blüten	—	—	1	20	15
8718	⊙	„ „ **rosæflora,** sehr schön	—	—	1	80	15
8724	♃	„ **Medium** alba, weisse Marienglockenblume	8	—	—	30	10
8726	♃	„ „ „ **pl.,** gefüllt, weiss	36	—	—	90	15
8730	♃	„ „ **calycanthema,** blau, kelchblumenartig	44	—	1	10	15
8732	♃	„ „ „ alba, weiss	48	—	1	20	15
8734	♃	„ „ „ rosea, rosa	60	—	1	40	15
8736	♃	„ „ „ striata, gestreift, dunkelblau auf weiss	44	—	1	10	15
8738	♃	„ „ „ gemischt	44	—	1	10	15
8740	♃	„ „ coerulea, blau	6	40	—	20	10
8742	♃	„ „ „ **pl.,** gefüllt, blau	26	—	—	70	15
8746	♃	„ „ rosea, rosenrot	12	—	—	30	10
8748	♃	„ „ „ **pl.,** gefüllt, rosenrot	—	—	2	—	20
8752	♃	„ „ striata, gestreift, dunkelblau auf weiss	8	—	—	30	10
8756	♃	„ „ gemischt, einfache Sorten	6	—	—	20	10
8760	♃	„ „ **fl. pl.,** gemischt, gefüllte Sorten	32	—	—	80	15
8766	♃	„ **mirabilis** pyramidenförmig, grosse blassblaue Blumen 1 Gr. 3 M. 1000 K. 40 ℳ	—	—	—	—	25
8770	♃	„ **persicifolia** alba, pfirsichblättrig, weiss	—	—	1	—	15
8772	♃	„ „ coerulea, blau	—	—	1	—	15
8776	♄	„ **pyramidalis,** pyramidenartig, blau	14	—	—	40	10
8778	♄	„ „ fl. albo, weiss	20	—	—	50	10
8784	⊙*	„ Speculum, Venusspiegel, blaublühend	4	—	—	20	10
8786	⊙*	„ „ fl. albo, weiss	5	—	—	20	10
8788	⊙*	„ „ fl. lilacino, lilafarbig	5	—	—	20	10
8792	⊙*	„ „ **fl. pl.,** gefüllt, blau, schön	16	—	—	40	10
8794	⊙*	„ „ grandiflora, grossblumig, blau	5	20	—	20	10
8796	⊙*	„ „ „ alba, weiss	5	40	—	20	10
8802	⊙*	„ „ Venusspiegel, gemischt	4	80	—	20	10
8808	⊙*	„ „ **procumbens fl. albo,** niedrig, weissblühend	7	—	—	25	10
8810	⊙*	„ „ „ **fl. coeruleo,** blau	7	—	—	25	10
8814	⊙*	„ „ „ „ **lilacino,** lila	8	—	—	30	10
8816	⊙*	„ „ gemischt	6	—	—	20	10
8826	♃	„ perennierende Sorten gemischt	8	—	—	30	10
8834	w	**Canna** Annei superba	8	—	—	30	10
8836	w	„ Bonnetti	8	—	—	30	10
8838	w	„ discolor violacea	12	—	—	30	10
8840	w	„ gigantea	8	—	—	30	10
8844	w	„ indica superba	5	—	—	20	10
8848	w	„ **Kaiser Wilhelm**	12	—	—	30	10
8850	w	„ **Königin Charlotte**	12	—	—	30	10
8854	w	„ **Madame Crozy**	12	—	—	30	10
8856	w	„ metallica	16	—	—	40	10
8858	w	„ purpurea hybrida	12	—	—	30	10
8866	w	„ Warscewiczi	12	—	—	30	10
8868	w	„ zebrina elegantissima	12	—	—	30	10
8872	w	„ Mischung	6	—	—	20	10
8876	w	„ „ dunkellaubiger Sorten	8	—	—	30	10
8880	w	„ „ **Crozy's grossblumige niedrige Prachtsorten**	8	—	—	30	10
8888	m	Cannabis gigantea, Riesenhanf	2	80	—	10	10
8894	m	Capsicum annuum, spanischer Pfeffer	2	20	—	10	10
8896	m	„ „ roter beerenförmiger	4	40	—	20	10
8900	m	„ „ roter schnabelförmiger	4	40	—	20	10
8906	m	„ „ roter taschenförmiger monströser	4	40	—	20	10
8908	m	„ „ gelber taschenförmiger monströser	5	—	—	20	10
8910	m	„ „ **Prince of Wales,** goldgelb	6	—	—	20	10
8912	m	„ „ **Tom Thumb,** mit runden scharlachroten Früchten	6	—	—	20	10

			1 Kil.		20 Gr.		Pr.
			M.	Pf	M.	Pf	Pf
8920	⊙§	**Cardiospermum halicacabum**, interessante Kletterpflanze	3	—	—	15	10
8926	⊙	Carthamus tinctorius, Saflor, gelb	—	80	—	10	10
8930	♃	Catananche bicolor, zweifarbige Rasselblume	4	80	—	20	10
8932	♃	„ coerulea, blau	4	80	—	20	10
8940	♃	Cedronella cana, violettrot, wohlriechend.	—	—	1	40	15
8944	*m*	Celosia cristata, Hahnenkamm, alle Sorten gemischt	16	—	—	40	10

Celosia cristata nana.

Zwerg-Hahnenkamm in folgenden Sorten:

8950	*m*	argentea (alba), weisslich	150	—	3	40	25
8952	*m*	atropurpurea, dunkelpurpurrot	150	—	3	40	25
8954	*m*	aurea, dunkelgelb	150	—	3	40	25
8956	*m*	chamoisrosa	150	—	3	40	25
8958	*m*	coccinea, feuerrot	150	—	3	40	25
8960	*m*	kupferchamois	150	—	3	40	25
8962	*m*	lutea, gelb	150	—	3	40	25
8966	*m*	rosea, rosenrot	150	—	3	40	25
8968	*m*	violacea, violett	150	—	3	40	25
8972	*m*	**Prachtmischung**	120	—	2	80	20
8980	*m*	**Empress**, dunkelbelaubt, sehr grosse purpurrote Kämme	166	—	3	80	25
8984	*m*	**pumila kermesina (Präsident Thiers)**, sehr niedrig, leuchtend dunkelkarmesin	160	—	3	60	25
8988	*m*	Celosia **Huttoni**, sehr dekorative Pflanze	—	—	1	80	15
8992	*m*	„ pyramidalis plumosa, federbuschartig, gemischt	7	—	—	25	10
8994	*m*	„ „ „ aurantiaca, gelb	8	—	—	30	10
8996	*m*	„ „ „ coccinea, scharlach	8	—	—	30	10
8998	*m*	„ „ „ kermesina, feurig karmesin	8	—	—	30	10
9000	*m*	„ „ „ violacea, violett	8	—	—	30	10
9002	*m*	„ **plumosa Thompsoni magnifica**, Mischung prachtvoller Varietäten	50	—	1	20	10
9006	*m*	**Centaurea americana**, Flockenblume, amerikanische, lila	42	—	1	10	10
9016	♃	„ **candidissima**, (ragusina, argentea vera), prächtig silberweisse Blattpflanze	54	—	1	30	15
9020	♃	„ **Clementei**, silberweiss, gezacktblättrig	36	—	—	90	15
9024	⊙	„ Cyanus, Kornblume, gemischt	2	80	—	10	10
9025	⊙	„ „ **fl. pleno**, gefüllte in schöner Mischung	—	—	—	30	10
9026	⊙	„ „ alba, weiss mit dunkelm Auge	3	20	—	15	10
9027	⊙	„ „ „ **fl. pl.** weiss, gef., schön	—	—	—	80	15
9028	⊙	„ „ **alba pura**, reinweiss	3	20	—	15	10
9030	⊙	„ „ atropurpurea, dunkelpurpurrot.	3	—	—	15	10
9032	⊙	„ „ „ **fl. pl.** gefüllt, schön	—	—	—	80	15
9034	⊙	„ „ **azurea**, (Kaiser Wilhelm), rein blau	3	—	—	15	10
9036	⊙	„ „ „ **fl. pl.** gefüllt, schön	—	—	—	80	15
9040	⊙	„ „ miniata, ziegelrot.	3	20	—	10	10
9042	⊙	„ „ „ **fl. pl.** gefüllt, schön	—	—	—	80	15
9044	⊙	„ „ **nana compacta Victoria**, ganz niedrig, mit kornblumenblauen Blüten	18	—	—	50	15
9048	⊙	„ „ **nana compacta, braunrot**	22	—	—	60	15
9052	⊙	„ „ „ „ **weiss mit rosa**	22	—	—	60	15
9056	⊙	„ „ „ „ **Zwerg-Varietäten**, schön gemischt	14	—	—	40	10
9060	⊙	„ „ rosea, rosenrot	4	—	—	20	10
9066	⊙*	„ depressa, blau, niedrig	2	—	—	10	10
9068	⊙*	„ „ rosea, rosenrot	2	—	—	10	10
9074	♃	„ **gymnocarpa**, silberweiss, geschlitztblättrig	18	—	—	50	10
9076	⊙	„ **imperialis**, gemischt, sehr grossblumige Varietäten	32	—	—	80	15
9078	♃	„ macrocephala, grossblumig goldgelb	9	—	—	30	10
9080	♃	„ montana, schön blau	—	—	1	60	15
9081	♃	„ „ **alba**, weiss, grossbl., schön	—	—	3	—	20
9090	⊙	„ moschata alba, weiss, bisamduftend	8	—	—	30	10
9092	⊙	„ „ atropurpurea, purpurrot	8	—	—	30	10
9094	⊙	„ „ coerulea, blau	8	—	—	30	10
9098	⊙	„ „ gemischt	7	—	—	25	10
9102	⊙	„ **odorata**, sehr grossblumig, wohlriechend, purpurrot	36	—	—	90	15
9106	⊙	„ „ **Chamæleon**, gelb und rosa	—	—	3	—	20
9108	⊙	**Centaurea odorata Margaritae**, reinweiss, wohlriechend, prachtvoll	30	—	—	80	15
9110	⊙	„ **odorata**, schön gemischt	44	—	1	10	15
9114	⊙	„ **suaveolens**, gelb	9	—	—	30	10
9120	⊙	Centranthus macrosiphon, Spornblume, rotblühend	4	—	—	20	10
9122	⊙	„ „ albus, weiss	4	—	—	20	10
9124	⊙	„ „ bicolor, zweifarbig	4	—	—	20	10
9126	⊙	„ „ carneus, fleischfarben	4	—	—	20	10
9130	⊙*	„ „ nanus, rot, niedrig	5	—	—	20	10
9132	⊙*	„ „ „ albus, weiss	4	—	—	20	10
9136	⊙*	„ „ „ **bicolor**, zweifarbig, niedrig	4	—	—	20	10
9142	⊙*	„ „ gemischt	3	80	—	15	10
9146	♃*	Cerastium Biebersteini, Hornkraut, weissblättrig	12	—	—	30	10
9148	♃*	„ **tomentosum**, silberweiss, ganz echt	74	—	1	80	15
9168	♃	**Chamepeuce Casabonae**, sehr schön, dekorativ	30	—	—	80	15
9170	♃	„ **diacantha**, Elfenbeindistel	18	—	—	50	10
		Cheiranthus, *Levkojen und Goldlack, siehe die Seiten 15 — 17 und 21.*					
9176	⊙*	Cheiranthus maritimus, Meerstrand-Levkoje, rot 100 Kil. 190 *M.*	2	—	—	10	10
9178	⊙*	„ „ albus, weiss 100 Kil. 190 *M.*	2	—	—	10	10
9180	⊙*	„ „ **Crimson King**, karmesin	4	—	—	20	10
9184	⊙*	„ „ **Fairy Queen**, leuchtend	4	—	—	20	10
9190	⊙*	„ „ luteus, gelb	2	20	—	10	10
9196	⊙*	„ „ gemischt	2	20	—	10	10
9204	♃	Chelone barbata, Schildblume	6	—	—	20	10
9208	♃	„ „ coccinea, dunkelscharlach	6	—	—	20	10
9212	♃	„ „ **hybrida**, viele Farben gemischt	8	—	—	30	10
9224	*m*	Chenopodium Atriplicis, Gänsefuss, braunblättrig	5	—	—	20	10
9232	⊙	Chrysanthemum carinatum (tricolor) album, weiss	4	40	—	20	10
9236	⊙	Chrysanthemum carinatum **annulatum (Eclipse)**, orange, scharlach geringelt	8	—	—	30	10
9240	⊙	„ carinatum atrococcineum, feurig scharl.	6	40	—	20	10
9242	⊙	„ „ „ **fl. pl.**, gefüllt, schön	18	—	—	50	10
9244	⊙	„ „ **Burridgeanum**, weiss mit rosa	6	80	—	20	10
9248	⊙	„ „ **Chamaeleon**, sehr grossblumige, schöne Varietät	8	—	—	30	10
9252	⊙	„ „ **coccineum grandiflorum**, grossblumig	7	40	—	25	10
9256	⊙	„ „ **Dunnetti fl. pl.**, gefüllt, weiss	18	—	—	50	10
9260	⊙	„ „ **aureum fl. pl.**, gefüllt, gelb	18	—	—	50	10
9264	⊙	„ „ **Golden Feather**, gelbblättrig	5	40	—	20	10
9268	⊙	„ „ **hybridum fl. pl.**, gefüllt, brillante Farben	20	—	—	60	10
9269	⊙	„ „ luteum, gelb	4	40	—	20	10
9270	⊙	„ „ **nanum aureum fl. pl.**, niedrig wachsende Varietät, mit dichtgefüllten goldgelben Blumen	18	—	—	50	10
9272	⊙	„ „ **nanum coccineum**, niedrig, dunkelrot	6	—	—	20	10
9276	⊙	„ „ „ „ **fl. pl.**, niedrig, gefüllt-blühend, scharlach	18	—	—	50	10
9280	⊙	„ „ „ **purpureum**, niedrig, purpur	6	—	—	20	10
9282	⊙	„ „ „ „ **fl. pl.**, gefüllt, sehr schön	18	—	—	50	10
9290	⊙	„ „ **plenissimum fol. aureis**, gefüllte gelbblättrige gemischt	26	—	—	70	15
9292	⊙	„ „ purpureum, purpur	6	40	—	20	10
9294	⊙	„ „ „ **pl.**, gefülltblühende Varietät	18	—	—	50	10
9298	⊙	„ „ „ **grandiflorum**, grossblumig	7	40	—	25	10
9300	⊙	„ „ **radiatum album (Stern von Thüringen)**, radförmig	20	—	—	50	10
9301	⊙	„ „ „ **aureum (Goldrad)**, schön goldgelb	40	—	1	—	15
9302	⊙	„ „ „ **hybridum**, neue Farben	40	—	1	—	15
9303	⊙	„ „ venustum, rosa	4	40	—	20	10
9304	⊙	„ „ gemischt	4	40	—	20	10
9308	⊙	„ coronarium fl. albo pl., gefüllt, weiss	3	—	—	15	10
9310	⊙	„ „ fl. luteo pl., gelb	3	—	—	15	10
9314	⊙	„ „ fl. sulphureo pl., zitronengelb	3	—	—	15	10
9318	♄	„ indicum fl. pl., gefüllte grossblumige Sorten gemischt	—	—	5	60	25
9322	♄	„ „ nanum fl. pl., niedrige Varietäten gemischt	—	—	10	—	30

			1 Kil.		20 Gr.		Pr.
			M.	₰	M.	₰	₰
9326	⊙	**Chrysanthemum inodorum fl. pl.**, schneeweiss	20	—	—	50	10
9328	♄	„ **frutescens** (Marguerite), weiss, Winterblüher	30	—	—	80	15
9329	♃	„ Leucanthemum, weisse Wucherblume, zum Schneiden	12	—	—	30	10
9330	♃	„ **maximum**, weiss mit dunkler Mitte, feine Schnittblume	15	—	—	40	10
9332	♃	„ „ **Prinzessin Heinrich**, sehr schön, reinweiss, Wuchs kugelig-kompakt	32	—	—	80	15
9333	⊙	„ **segetum Gloria**, grossblumig, gelb, schöne Schnittbume	12	—	—	30	10
9336	♄	„ japonicum fl. pl., gemischt	—	—	8	—	30
9342	♄	**Cineraria hybrida, von Nummerblumen I. Ranges in den lebhaftesten Farben** 1 Gr. 1½ M.,	—	—	26	—	25
9346	♄	„ „ II. Rang, gute Sorten	—	—	16	—	20
9350	♄	„ „ **coerulea, azurblau, schön** 1 Gr. 1 M.	—	—	16	—	20
9354	♄	„ „ **grandiflora (maxima), grösstblumige englische Prachtvarietäten** 1 Gr. 2 M.	—	—	36	—	30
9358	♄	„ „ **grandiflora alba**, weiss, schön 1 Gr. 2⅕ M.	—	—	40	—	40
9362	♄	„ „ **grandiflora atrosanguinea**, dunkelblutrot 1 Gr. 2⅕ M.	—	—	40	—	40
9366	♄	„ „ **grandiflora azurea**, azurblau 1 Gr. 2⅕ M.	—	—	40	—	40
9370	♄	„ „ **grandiflora kermesina**, gross tief karmesinrot 1 Gr. 2⅕ M.	—	—	40	—	40
9374	♄	„ „ **plena, gefüllt, gute Qualität** 1 Gr. 1⅗ M.	—	—	30	—	30
9376	♄	„ „ **plenissima, dichtgefüllte grossblumige prachtvolle Sorten** 1 Gr. 2⅗ M.	—	—	48	—	40
9380	♄	„ „ **nana, Zwerg-, von Nummerblumen I. Ranges** 1 Gr. 1⅘ M.	—	—	30	—	30
9390	♄	„ „ **nana grandiflora (maxima), grösstblumige niedrige Varietäten in prachtvollen Farben** 1 Gr. 2⅕ M.	—	—	40	—	40
9400	♄	„ maritima, silberblättrig	6	60	—	20	10
9404	♄	„ „ candidissima, weissblättrig, schön	7	—	—	25	10
9420	⊙	**Clarkia elegans**, violettrote Clarkie	3	20	—	15	10
9422	⊙	„ „ alba plena, gefüllt, weiss	8	—	—	30	10
9424	⊙	„ „ carnea pl., fleischfarbig	6	—	—	20	10
9430	⊙	„ „ rosea pl., rosenrot	7	60	—	25	10
9432	⊙	„ „ violacea pl., violett	6	60	—	20	10
9436	⊙	„ „ **Purple King**, gefüllt	7	60	—	25	10
9440	⊙	„ „ **Salmon Queen**, gefüllt	8	—	—	30	10
9446	⊙	„ „ fl. pl., gemischt	7	—	—	25	10
9452	⊙*	„ pulchella, schön, rot	3	—	—	15	10
9454	⊙*	„ „ alba, weiss	3	—	—	15	10
9456	⊙*	„ „ „ Tom Thumb, weisse Zwerg-	3	40	—	15	10
9458	⊙*	„ „ **fl. pl.**, gefüllt, rot	3	40	—	15	10
9462	⊙*	„ „ integripetala, rot, ganzblättrig	3	—	—	15	10
9464	⊙*	„ „ integripetala **fl. pl.**, gefüllt	4	—	—	20	10
9466	⊙*	„ „ „ alba, weiss	3	—	—	15	10
9468	⊙*	„ „ „ „ **fl. pl.**, weiss gefüllt	6	—	—	20	10
9472	⊙*	„ „ „ marginata, mit weissem Rande	3	—	—	15	10
9474	⊙*	„ „ „ „ **fl. pl., gefüllt**	3	40	—	15	10
9478	⊙*	„ „ „ nana, Zwerg-, rot	3	—	—	15	10
9480	⊙*	„ „ „ „ **fl. pl.**, rotblühende Zwerg-, sehr schön	4	—	—	20	10
9482	⊙*	„ „ „ „ **alba fl. pl.**, reinweiss	4	—	—	20	10
9484	⊙	„ „ „ „ marginata, niedrig	3	—	—	15	10
9488	⊙*	„ „ „ Mrs. Langtry, reinweiss Mitte karmesin	3	40	—	15	10
9490	⊙*	Clarkia pulchella **marginata**, weissgerändert	3	—	—	15	10
9494	⊙*	„ pulchella **pulcherrima**, brillant karmin	3	—	—	15	10
9496	⊙*	„ „ **pulcherrima fl. pl.**, schön	3	40	—	15	10
9498	⊙	„ „ „ integripetala nana, niedrig	3	—	—	15	10
9504	⊙*	„ „ einfache in schöner Mischung	2	80	—	10	10
9506	⊙*	„ „ gefüllte „ „ „	3	20	—	15	10
9510	♄	**Clianthus Dampieri**, importierter Samen	—	—	3	—	20
9514	♄	„ „ **Samen eigener Ernte** 1000 K. 14 M. 100 K. 1⅗ M.	—	—	—	—	50
9516	♄	„ „ **Deutsche Flagge**, schwarz-weiss-rot. 100 K. 3 M.	—	—	—	—	70
9518	♄	„ **puniceus**, rot mit weissen Flecken	—	—	1	20	15
9524	m*	Clintonia elegans, blau	—	—	1	60	15
9526	m*	„ pulchella, blau mit weiss, zierlich	—	—	4	—	25
9528	m*	„ „ alba, weiss	—	—	4	—	25
9540	♄§	**Cobaea scandens**, schöne Schlingpflanze	32	—	—	80	15
9542	♄§	„ „ **fl. albo**, weissblühend	48	—	1	20	15
9548	⊙§	**Coccinea indica**, sehr schöne Cucurbitacee	22	—	—	60	10
9554	♄	**Coleus hybridus**, gute Mischung	—	—	6	—	25
9558	♄	„ **neueste grossblättrige, prachtvoll gezeichnete Sorten, gemischt** 2 Gr. 1⅗ M.	—	—	14	—	40
9566	⊙*	Collinsia bartsiaefolia, lila	4	40	—	20	10
9568	⊙*	„ „ fl. albo, weiss	8	—	—	30	10
9572	⊙*	„ bicolor, zweifarbig, lila und weiss	1	60	—	10	10
9574	⊙*	„ „ candidissima, schneeweiss	1	80	—	10	10
9576	⊙*	„ „ fl. albo, weiss	1	80	—	10	10
9578	⊙*	„ „ fl. carneo, fleischfarben	1	80	—	10	10
9580	⊙*	„ grandiflora, blau, grossblumig	3	60	—	15	10
9584	⊙*	„ „ **carminea**, prächtige Farbe	6	—	—	20	10
9588	⊙*	„ heterophylla, violettrot	1	60	—	10	10
9590	⊙*	„ multicolor, weiss, violett und lila	1	60	—	10	10
9592	⊙*	„ „ marmorata, weiss mit rosa	1	60	—	10	10
9596	⊙*	„ gemischt	1	60	—	10	10
9600	⊙*	„ **verna**, schöne Frühlingsblume, himmelblau und weiss	4	—	—	20	10
9604	⊙*	„ violacea, schön violett	2	—	—	10	10
9608	⊙*	Collomia coccinea, scharlachrot	1	40	—	10	10
9616	m	**Commelina coelestis**, himmelblau	8	—	—	30	10
9618	m	„ „ **alba**, weiss	8	—	—	30	10
9620	m	„ „ **variegata**, weiss und blau	8	—	—	30	10
9630	⊙*	**Convolvulus** Cupanianus, dunkel gefleckt	1	20	—	10	10
9634	⊙*	„ tricolor, dreifarbige niedrige Winde	1	—	—	10	10
9636	⊙*	„ „ albus, weiss . . 100 Kil. 90 M.	1	—	—	10	10
9638	⊙*	„ „ azureus, dunkelblau	1	—	—	10	10
9640	⊙*	„ „ kermesinus violaceus, schön	1	—	—	10	10
9644	⊙*	„ „ monstrosus, dunkelblau 100 Kil. 90 M.	1	—	—	10	10
9648	⊙	„ „ roseus, reizende Färbung	1	—	—	10	10
9650	⊙	„ „ „ **superbus**, prachtvoll	1	20	—	10	10
9654	⊙*	„ „ splendens, braunviolett	1	—	—	10	10
9656	⊙*	„ „ subcoeruleus, blassblau	1	—	—	10	10
9660	⊙*	„ „ variegatus, gestreift	1	—	—	10	10
9664	⊙*	„ „ gemischt . . . . 100 Kil. 80 M.	1	—	—	10	10
9666	⊙	„ „ **compactus**, gemischt (variiert)	2	—	—	10	10
9670	♄§	„ **mauritanicus**, hellblaublühende, reizende Ampelpflanze	24	—	—	60	15
9678	♃	**Coreopsis grandiflora**, Blume sehr gross, goldgelb, prächtige Schnittblume	12	—	—	30	10
		Coreopsis, die übrigen siehe Calliopsis.					
9682	w	**Cordyline** (Dracaena) **indivisa** 10000 K. 7 M. 1000 K. 80 ₰	—	—	—	—	20
9686	w	„ **indivisa latifolia** . . . 10000 K. 9 M. 1000 K. 1 M.	—	—	—	—	20
9688	w	„ **indivisa latifolia major**, Blätter sehr lang, breit und dunkelgrün 10000 K. 18 M., 1000 K. 2 M.	—	—	—	—	35
9690	w	„ **indivisa lineata** . . . 10000 K. 9 M. 1000 K. 1 M.	—	—	—	—	20
9696	m	Cosmanthus fimbriatus, gefranste Schmuckblume, lila	16	—	—	40	10
9700	⊙	Cosmea bipinnata, lila	12	—	—	30	10
9702	⊙	„ „ **alba**, weiss	12	—	—	30	10
9706	⊙	„ „ purpurea, purpurrot	14	—	—	40	10
9708	⊙	„ „ hybrida, gemischt	10	—	—	30	10
9716	m	Cosmidium Burridgeanum, dunkelbraun, goldgelb umsäumt	4	—	—	20	10

			1 Kil.		20 Gr.		Pr.
			M.	Pf.	M.	Pf.	Pf.
9720	⊙	Crepis alba, weisser Pippau	4	40	—	20	10
9722	⊙	„ rubra, rot	4	40	—	20	10
9724	⊙	„ barbata, gelb	4	40	—	20	10
9734	♃	Crucianella stylosa, Kreuzblatt, rot	4	—	—	20	10
9742	m§	Cucumis anguineus, Schlangenfrucht	8	—	—	30	10
9754	m§	Cucurbita leucantha longissima, mit Früchten bis zu 2 Meter Länge	6	—	—	20	10
		Cucurbita, **Zier-Kürbiss**, *siehe Seite 6.*					
9762	m	Cuphea miniata, prächtig dunkelrot	14	—	—	40	10
9764	m	„ platycentra, hochrot, prachtvoll	—	—	6	—	25
9766	m	„ purpurea, in mehreren Nüancen	9	—	—	30	10
9770	m	„ silenoides, schwarzbraun	6	—	—	20	10
9774	m	„ Zimapani, grossblumig, violettrot	7	—	—	25	10

Cyclamen persicum giganteum.

9808	♄	**album perfectum, schneeweiss, Blumen ausserordentlich gross und von vollkommenster Form** 1000 K. 6 M. 100 K. 70 Pf.	—	—	12	—	40
9810	♄	**atroroseum**, dunkelrosa, leuchtend 1000 K. 5 M., 100 K. 60 Pf.	—	—	10	—	35
9814	♄	**Crimson King**, dunkelblutrot, sehr gross, herrlich 1000 K. 12 M., 100 K. 1 2/5 M.	—	—	26	—	50
9818	♄	**leuchtend dunkelrot**, prachtvolle Sorte, grosse schöngeformte Blume 1000 K. 12 M., 100 K. 1 2/5 M.	—	—	26	—	50
9820	♄	**magnificum**, weiss mit rotem Auge, extra grossblumig 1000 K. 3 1/2 M. 100 K. 50 Pf.	—	—	7	—	30
9824	♄	**Montblanc**, weiss, gross 1000 K. 6 M. 100 K. 70 Pf.	—	—	12	—	40
9828	♄	**purpureum**, purpur mit bläulichem Schein, prächtig 1000 K. 5 M., 100 K. 60 Pf.	—	—	10	—	35
9832	♄	**roseum** (Marienthal), sehr schön 1000 K. 4 M., 100 K. 50 Pf.	—	—	8	—	30
9834	♄	**salmoneum**, neu, leuchtend lachsrot, prachtvoll 1000 K. 20 M., 100 K. 2 1/5 M.	—	—	—	—	50
9836	♄	**splendens, prachtvoll**, weiss mit rotem Schlund 1000 K. 3 M., 100 K. 40 Pf.	—	—	5	—	25
9838	♄	**Vulcan, tiefdunkelblutrot**, grossblumig, ganz prachtvoll 1000 K. 14 M. 100 K. 1 3/5 M.	—	—	30	—	50
9840	♄	**grossblumige Sorten gemischt, extra** 1000 K. 3 M., 100 K. 40 Pf.	—	—	5	—	25
9841	♄	**Cyclamen persicum fimbriatum**, weiss 1000 K. 26 M., 100 K. 3 M.	—	—	—	—	70
9842	♄	„ **persicum fimbriatum**, weiss mit rotem Auge, 1000 K. 26 M., 100 K. 3 M.	—	—	—	—	70
9843	♄	„ „ **fimbriatum**, rot, 1000 K. 26 M. 100 K. 3 M.	—	—	—	—	70
9844	♄	„ „ „ **fliederblau**, 1000 K. 26 M. 100 K. 3 M.	—	—	—	—	70
9848	♄	„ „ „ **Mischung der vorstehenden prächtigen Varietäten mit gefransten Blumen** 1000 K. 22 M., 100 K. 2 1/2 M.	—	—	—	—	60
9850	m§	Cyclanthera explodens, Schlingpflanze, mit explodierenden Früchten	18	—	—	40	10
9852	m§	„ pedata, hochrankend	5	—	—	20	10
9858	♄	**Cyperus alternifolius**, schöne Wasserpflanze	—	—	2	—	20
9859	♄	„ **natalensis**, Wasserpflanze	—	—	—	80	15
9860	♄	„ **Papyrus**, reiner Samen	—	—	6	—	25
9866	⊙	Cynoglossum coelestinum, himmelblau	1	60	—	10	10
9868	⊙*	„ linifolium, weiss 100 K. 120 M.	1	40	—	10	10
9870	♂	**Dahlia variabilis**, einfache Georginen in schöner Mischung	16	—	—	40	10
9871	♂	„ „ **einfache dunkellaubige Hybriden**, neu. Die Pflanzen werden ca. 70 cm hoch und machen infolge ihrer auffallend dunkeln metallisch glänzenden Stiele und Belaubung in Verbindung mit der Farbenpracht der Blüten eine herrliche Wirkung	—	—	6	—	25
9872	♂	„ „ **Lucifer**, neu, die Blätter sind besonders auf der Oberfläche metallisch schwarzbraun, die Blumen dunkelscharlach, am Grunde tief blutrot 100 Port. 30 M. 10 Port. 3 1/2 M.	—	—	—	—	40
9873	♂	**Dahlia variabilis Miniatur**, einfache frühe Zwergsorte, sehr schöne Farben gemischt	—	—	1	40	15
9874	♂	„ „ **fl. pl.**, gefüllte gemischt	48	—	1	20	15
9876	♂	„ „ **fl. pl., Liliput**, schöne Mischung	80	—	2	—	20
9878	♂	„ „ **striata**, gestreifte Varietäten, sehr schöne Mischung	24	—	—	60	15
9880	♂	„ „ **einfache Kactus-**, in schöner Mischung	30	—	—	80	15
9882	♂	„ „ **fl. pl. gefüllte Kactus-**, in schöner Mischung	—	—	2	20	20
9886	♄	**Datura arborea** (Brugmansia), grossblumig, weiss, schön	—	—	4	—	25
9888	⊙	„ ceratocaula, weiss	12	—	—	30	10
9892	m	„ humilis flava fl. pl., gefüllt, gelb	8	—	—	40	10
9896	m	„ fastuosa alba pl., gefüllt, weiss	8	—	—	30	10
9900	m	„ „ violacea pl., gefüllt, violett	8	—	—	30	10
9902	m	„ „ Huberiana fl. pl., gemischt	9	—	—	30	10
9904	m	„ „ „ alba fl. pl., weiss, sehr grossblumig und gefüllt	9	—	—	30	10
9906	m	„ Metel, glänzend weiss	3	—	—	15	10
9908	m	„ Wrightii (Meteloides), weisslila	4	—	—	20	10
9914	⊙	Delphinium cardiopetalum, blau	3	—	—	15	10
9916	♃	„ **cashmerianum**, sehr schön dunkelblau, niedrig	—	—	6	—	25
9920	♃	„ **chinense grandiflorum album**, grossblumig, weiss	12	—	—	30	10
9922	♃	„ „ „ azureum, azurblau	12	—	—	30	10
9924	♃	„ „ pumilum album, niedrig, weiss	12	—	—	30	10
9926	♃	„ „ „ coeruleum, blau	12	—	—	30	10
9928	♃	„ „ „ violaceum, violett	8	—	—	30	10
9932	♃	„ **formosum**, prachtvoll dunkelblau	30	—	—	80	15
9934	♃	„ „ **coelestinum**, schön himmelblau	—	—	3	60	20
9938	♃	„ **nudicaule**, hellscharlach, niedrig	—	—	8	—	30
9942	♃	„ perenne hybridum, gemischt	10	—	—	30	10
9943	♃	„ „ „ **fl. pl.**, Prachtmischung	—	—	3	60	20
9944	♃	„ **speciosum glabratum**, grossblumig, dunkelblau	—	—	—	60	10
9946	♃	„ **sulphureum (Zalil)**, gelbblühend	—	—	4	—	25
		Delphinium Ajacis, *Rittersporn, siehe Seite 22.*					
9954	♃	Dianthus atrococcineus, Nelke, dunkelscharlachrot	10	—	—	30	10
9958	♃	„ **barbatus**, Bartnelken, einfache in vielen Farben gemischt	4	—	—	20	10
9960	♃	„ „ albus, weiss	4	60	—	20	10
9962	♃	„ „ Dunnetti, leuchtend blutrot	4	40	—	20	10
9964	♃	„ „ **fl. pl., gefüllte Varietäten, Prachtmischung**	30	—	—	80	15
9966	♃	„ „ **fl. albo pl., reinweiss**, gefüllt	32	—	—	80	15
9970	♃	„ „ **marginatus**, schön weiss gerandete Sorten	4	—	—	20	10
9972	♃	„ „ „ **fl. pl.**, weiss gerandet, gefüllt	—	—	—	80	15
9974	♃	„ „ **nanus compactus**, niedrige kompakte, reizende Mischung	4	—	—	20	10
9976	♃	„ „ **nanus compactus fl. pl.**, gefüllte in schöner Mischung	—	—	3	—	20
9980	♃	„ „ **nigricans**, schwarzrot	5	—	—	20	10
9994	♃	„ „ **oculatus marginatus** (Hunt's Perfection), mit weissem Auge und weissem Rand	5	40	—	20	10

Dianthus caryophyllus fl. pl.

Bestgefüllte Topfnelken.

Unser Sortiment von Topf- oder Chornelken enthält etwa 300 der allerschönsten Sorten.

10010	♃	**Topfnelken, extra gefüllte, gemischt, nur von Prachtblumen I. Ranges** 1000 K. 12 M., 100 K. 1 2/5 M.	—	—	—	—	50
10012	♃	„ gefüllte gemischt, II. Qualität, recht gut	—	—	16	—	30
10014	♃	„ **Picotten, gelbgrundige** 1000 K. 16 M., 100 K. 1 4/5 M.	—	—	—	—	50
10016	♃	„ **Picotten, weissgrundige** 1000 K. 12 M., 100 K. 1 2/5 M.	—	—	—	—	50

			1 Kil. M.	1 Kil. Pf.	20 Gr. M.	20 Gr. Pf.	Pr. Pf.
		Dianthus caryophyllus fl. pl. (Fortsetzung):					
10018	2j	**Topfnelken, Doubletten und Bizarden** 1000 K. 14 *M.*, 100 K. 1 3/5 *M.*	—	—	—	—	50
10020	2j	„ **Farbenblumen, einfarbige** 1000 K. 14 *M.*, 100 K. 1 3/5 *M.*	—	—	—	—	50
10024	2j	„ **Remontant od. immerblühende, feinste Qualität**.. 5 Gr. 10 *M.* 1000 K. 4 1/5 *M.*	—	—	—	—	35
10026	2j	„ „ **gute Qualität**	90	—	2	20	20
10030	2j	„ „ **weiss** 5 Gr. 6 *M.* 1000 K. 3 *M.*	—	—	—	—	35
10032	2j	„ „ **Chabaud-Nelken.** Sehr reich und lange blühend	200	—	4	50	25
10034	2j	„ „ **Margareten-Nelken,** prächtige Varietäten	36	—	—	90	15
10038	2j	„ „ **Margareten-Nelken, gelbgrundige**	—	—	3	—	20
10042	2j	„ „ **Margareten-Nelken, weiss**	60	—	1	40	15
		Landnelken.					
10050	2j	Gefüllte **bunte Gartennelken, extra gemischt, I. Qualität**	80	—	2	—	20
10052	2j	„ **einfarbige, brillante Farben**	46	—	1	20	15
10054	2j	„ **frühblühende, meist einfarbige**	40	—	1	—	15
10056	2j	„ „ **niedrige Wiener**	60	—	1	40	15
10058	2j	„ „ „ „ **reinweiss, schön**	60	—	1	40	15
10060	2j	„ **gelbgrundige, prachtvoll, darunter die feinsten Picotten und Bandblumen**	160	—	3	60	25
10066	2j	„ **Grenadin, niedrig, frühblühend, mit scharlachroten Blumen**	200	—	4	40	20
10068	2j	„ „ **halbhoch, feurigscharlach**	80	—	1	90	20
		Dianthus chinensis, Chinesernelke:					
10074	m*	**chinensis fl. pl.,** dichtgefüllte, in reichem Farbenspiel	18	—	—	50	10
10076	m*	„ „ albus pl., weiss	18	—	—	50	10
10080	m*	**Imperialis fl. pl.,** Kaiser-Nelke, prachtvolle Farben, extra gefüllt	16	—	—	40	10
10082	m* 10	„ **albus fl. pl.,** weiss gefüllt	18	—	—	50	10
10084	m* 10	„ **atrosanguineus pl.,** dunkel	18	—	—	50	10
10088	m*	„ **plenissimus pictus,** weiss mit rot	16	—	—	40	10
10090	m*	„ rubrus albo-striatus pl., rot mit weiss gestreift	16	—	—	40	10
10096	m*	„ **nanus atrosanguineus pl.,** Zwerg-, dunkelblutrot	18	—	—	50	10
		Dianthus Heddewigi.					
10108	m*	**Heddewigi** (giganteus), **Prachtmischung**	26	—	—	70	10
10112	m* 20	„ **albus, Königin von Holland,** mit blendend weissen, grossen Blumen	30	—	—	80	15
10114	m*	„ **albus grandiflorus fl. pl.,** grossblumig, weiss, dicht gefüllt	50	—	1	20	15
10118	m* 10	„ **atropurpureus fl. pl.,** dunkelpurpur	44	—	1	10	15
10120	m* 10	„ **albo-marginatus fl. pl., Trauermantel,** dichtgefüllt	56	—	1	30	15
10121	m* 10	„ **atrosanguineus,** prächtig dunkelrot	30	—	—	80	15
10122	m*	„ **diadematus fl. pl.,** prächtig gezeichnete Sorten, dichtgefüllt	56	—	1	30	15
10130	m*	„ „ **nanus fl. pl., Zwerg-Varietäten** gemischt	36	—	—	90	15
10134	m* 10	„ **die Braut,** weiss mit purpur Mitte	30	—	—	80	15
10136	m* 10	„ **Crimson Belle,** dunkelrot	30	—	—	80	15
10138	m* 10	„ **Eastern Queen,** schön	30	—	—	80	15
10142	m*	„ **hybridus fl. pl.,** dicht gefüllt, schöne Farben gemischt	48	—	1	20	15
10144	m* 10	„ „ „ „ **Feuerball,** gross, dichtgefüllt, feurigstes Scharlach	—	—	2	—	20
10146	m*	„ „ **nanus albus fl. pl.,** schneeweiss, niedrig	28	—	—	70	15
10150	m*	„ „ „ **coccineus fl. pl.,** scharlach	28	—	—	70	15
10152	m*	„ „ „ **fl. pl.,** reizende Zwergsorten gemischt	48	—	1	20	15
10156	m	„ **laciniatus,** geschlitzt, grossblumige extra feine Sorten gemischt	20	—	—	50	10
		Dianthus Heddewigi (Fortsetzung):					
10160	m	**Heddewigi laciniatus Feenkönigin,** zierlich fransst, weiss mit dunkellachsroter Mitte	32	—	—	80	15
10161	m	„ **laciniatus mirabilis,** neu. Die Pflanzen bilden 30 bis 35 cm hohe, reichverzweigte Büsche, welche prächtige, 8 bis 10 cm haltende Blumen tragen, deren Petalen in feinen, fadenförmigen, nach allen Richtungen sich zerteilenden Fransen auslaufen und sich in den wunderbarsten und bizarrsten Formen zeigen	66	—	1	60	15
10162	m	„ „ **nanus compactus „Feenkönigin“,** von sehr schönem niedrigen kompakten Wuchs	—	—	1	—	15
10164	m	„ „ **salmoneus,** sehr hübsche Nelke	20	—	—	50	10
10166	m	„ „ „ **nanus compactus,** niedrig kompakt	—	—	1	—	15
10168	m	„ „ „ **fl. pl., gefülltblühend**	—	—	2	—	20
10172	m	„ „ **fl. pl., prachtvoll gefüllte**	44	—	1	10	15
10174	m	„ „ „ „ **Schneeball,** neu. Die herrlichen Blumen sind auffallend gross, 8—10 cm im Durchmesser, dicht gefüllt und hochgewölbt, die Petalen vom reinsten Schneeweiss und an den Rändern fein geschlitzt, so dass sie den Eindruck von weissen Federbällchen machen	—	—	6	—	25
10176	2j	**Dianthus dentosus hybridus, lila**	10	—	—	30	10
10182	2j	„ **plumarius,** einf. Federnelken gemischt	2	—	—	10	10
10186	2j	„ „ **fl. pl.,** gefüllte, gemischt	40	—	1	—	15
10188	2j	„ „ **nanus fl. pl.,** gemischt, neu, von niedrigem Wuchs und grossem Farbenreichthum 100 Port. 25 *M.*, 10 Port. 3 *M.*	—	—	—	—	40
10190	2j	„ „ **semperflorens, winterharte remontierende Federnelken, einfache u. gefüllte gemischt**	52	—	1	30	15
10192	2j	„ „ **semperflorens Cyclop,** einfache rote, grossblum. Varietäten	—	—	2	—	20
10200	2j	**Dictamnus Fraxinella,** roter Diptam	5	60	—	20	10
10202	2j	„ „ albus, weisser „	14	—	—	40	10
10204	2j	„ „ gemischt	8	—	—	30	10
10212	2j	**Digitalis ferruginea gigantea,** Fingerhut 2 1/2 Meter hoher	2	40	—	10	10
10214	2j	„ **gloxiniaeflora,** schön punktierte Sorten	7	40	—	25	10
10216	2j	„ **grandiflora,** grossblumig gelb	—	—	—	20	10
10219	2j	„ **monstrosa,** gemischt, prächtige Varietäten, ca. 60 % echt	40	—	1	—	15
10220	2j	„ **purpurea,** purpurrot	2	—	—	10	10
10222	2j	„ „ fl. albo, weiss	6	40	—	20	10
10226	2j	„ gemischt	4	—	—	20	10
10234	m§	**Dolichos giganteus,** violettrot	3	60	—	15	10
10238	m§	„ **Lablab,** rot	2	40	—	10	10
10240	m§	„ „ albo, weiss	2	40	—	10	10
10250	w	**Dracaena australis,** frischer Samen 1000 K. 1 1/2 *M.*	—	—	—	—	20
10254	w	„ **Draco,** Drachenbaum 1000 K. 8 *M.*	16	—	—	40	20
10260	2j	**Dracocephalum altaiense,** Drachenkopf, lasurblau	8	—	—	30	10
10262	2j	„ **argunense,** sehr schön hellblau	6	—	—	20	10
10264	m	„ **moldavicum,** blau, Bienenfutter	1	—	—	10	10
10266	m	„ „ album, weiss	1	—	—	10	10
10270	♄	**Echeveria metallica** 1000 K. 4 *M.*	—	—	—	—	25
10274	♄	„ **Hybriden** in schöner Mischung 10,000 K. 8 *M.*, 1000 K. 1 *M.*	—	—	—	—	15
10280	2j	**Echinacea hybrida,** prächtige Hybriden, in allen Farbentönen, von fleischfarbig bis dunkelpurpur	—	—	6	—	25
10281	⊙§	**Echinocystis lobata,** schöne Cucurbitacee	16	—	—	40	10
10282	2j	**Echinops Ritro,** italienische Kugeldistel, violett, sehr dekorativ	6	—	—	20	10
		Elichrysum, siehe Helichrysum.					
10290	♄	**Epacris hybrida,** feine Sorten gemischt 1000 K. 2 4/5 *M.*	—	—	—	—	25
10291	2j	**Erigeron aurantiacus,** orange, schön	—	—	2	40	20
10292	2j	„ „ **hybridus,** neu, Mischung schöner Farben	—	—	1	60	15
10293	2j	„ **Coulteri,** weiss, früh, zum Schneiden	—	—	2	—	20
10294	⊙	**Erodium gruinum,** Reiherschnabel, Samen Wetter anzeigend	3	—	—	15	10

			1 Kil.		20 Gr.		Pr.
			M.	₰	M.	₰	₰
10298	♃	Eryngium planum, Mannstreu, blau	4	—	—	20	10
10302	⊙	Erysimum arkansanum, schwefelgelb	3	—	—	15	10
10303	♂	„ **arkansanum nanum (aureum compactum)**, neu, sehr früh, ähnlich wie einfacher Goldlack blühend	3	—	—	15	10
10304	⊙	„ Perowskianum, orangefarben	2	20	—	10	10
10310	♄	**Erythrina Corallodendron**, Korallenbaum	—	—	1	20	15
10312	♄	„ **crista galli**	32	—	—	80	20
10326	⊙*	Eschscholtzia aurantiaca, dunkelorange	4	—	—	20	10
10330	⊙*	„ californica, gelb	4	80	—	20	10
10332	⊙*	„ „ alba, weiss	4	40	—	20	10
10334	⊙*	„ „ „ **fl. pl.**, weiss, gefüllt	4	60	—	20	10
10338	⊙*	„ „ **carminea** (grandiflora rosea), karminrosa, reizend	14	—	—	40	10
10339	⊙	„ „ **erecta compacta rosacarmin** (Rose Queen), sehr schön	16	—	—	40	10
10340	⊙*	„ „ rosea, rosenrot	3	40	—	15	10
10346	⊙*	„ crocea, safrangelb	3	40	—	15	10
10348	⊙*	„ „ **fl. pl.**, gefüllt, sehr schön	4	60	—	20	10
10349	⊙*	„ **Douglasi**, die frühestblühende Sorte, goldgelb mit dunkeler Mitte	6	—	—	20	10
10350	⊙*	„ **Mandarin**, Blumen aussen orange	7	—	—	25	10
10351	⊙*	„ „ **erecta compacta**, neue schöne kompakte Varietät	18	—	—	50	10
10352	⊙	„ **maritima Golden West**, sehr grossblumig, zitronengelb mit goldgelben Flecken	6	—	—	20	10
10354	⊙*	„ tenuifolia, zierlich blassgelb	12	—	—	30	10
10360	⊙*	„ gemischt	4	—	—	20	10
10364	♄	**Eucalyptus globulus**, Blaugummibaum	44	—	1	10	15
10370	⊙*	**Eucharidium** grandiflorum, Schönkerze, rote	6	—	—	20	10
10372	⊙*	„ „ album, weisse	8	—	—	30	10
10374	⊙*	„ „ roseum, hellrosa	8	—	—	30	10
10380	*m*	Eucnide bartonioides, leuchtend gelb	—	—	6	—	25
10384	*m*	Eupatorium ageratoides, Wasserdost, weiss	20	—	—	50	10
10386	♃	„ Fraseri, weiss, sehr schön zu Bouquets	—	—	—	40	10
10390	*m*	**Euphorbia variegata**, Blätter weissbunt	6	—	—	20	10
10398	⊙*	Eutoca viscida, blau	4	80	—	20	10
10410	*m*	**Fenzlia dianthiflora**, rosalila, zierlich	—	—	3	—	25
10412	*m*	„ „ **alba**, weiss	—	—	3	—	25
10414	*m*	„ „ **rosea**, rosa	—	—	3	—	25
10420	*w*	**Ficus elastica**, Gummibaum 1000 K. $2^2/_5$ *M.*	—	—	—	—	40
10422	♃	**Fragaria indica**, reizend für Ampeln	32	—	—	80	15
10424	♄	**Freesia refracta alba**, sehr wohlriechend	8	—	—	30	10
10428	♄	**Fuchsia hybrida**, einfache, gemischt 1000 K. 6 *M.*	—	—	—	—	40
10429	♄	„ **hybrida, gefüllte weisskorollige** 1000 K. 6 *M.*, 100 K. 70 ₰	—	—	—	—	40
10430	♄	„ „ **gefüllte**, gemischt 1000 K. 6 *M.*	—	—	—	—	40
10432	♄	„ **procumbens**, reizend für Ampeln 10,000 K. 9 *M.*, 1000 K. 1 *M.*	—	—	—	—	25
10436	♄	„ **triphylla**, dunkellaubig, lange Büschel scharlachroter Blumen 1000 K. $2^1/_2$ *M.*, 100 K. 30 ₰	—	—	—	—	25
10444	*m*	Gaillardia Amblyodon, dunkelrot	5	—	—	20	10
10446	♃	„ bicolor, rot mit gelb	8	—	—	30	10
10448	♃	„ grandiflora Bosselaeri, feurig braunpurpur, gelb gerändert	24	—	—	60	15
10452	♃	„ „ **sulphurea oculata**, Blumen mit schöner Zeichnung	36	—	—	90	20
10456	♃	„ „ **compacta**, Mischung schöner Farben	16	—	—	40	10
10460	♃	„ „ Mischung	12	—	—	30	10
10462	♃	„ „ **semiplena**, grossblumige, halbgefüllte Hybriden, besonders schön	—	—	1	60	15
10464	*m*	„ picta, rot mit gelb	3	40	—	15	10
10466	*m*	„ „ alba, weiss	4	—	—	20	10
10468	*m*	„ „ aurea, gelb	4	—	—	20	10
10469	*m*	„ „ **compacta**, schön gedrungen, wachsende Varietät	—	—	2	—	20
10470	*m*	„ „ fistulosa, reizend geröhrt	4	80	—	20	10
10472	*m*	„ „ Josephus, grossblumig, schön	4	40	—	20	10
10476	*m*	„ „ **Lorenziana**, dicht gefüllt, in prachtvollen Farben	10	—	—	30	10
10478	*m*	„ „ **Lorenziana, braunrot mit gelb**	9	—	—	30	10
10480	*m*	„ „ **Lorenziana**, gelb	9	—	—	30	10
10486	*m*	„ „ marginata alba, weissgerändert	4	80	—	20	10
10488	*m*	„ „ gemischt	4	—	—	20	10
10494	⊙	Gamolepis Tagetes, leuchtend gelb	8	—	—	30	10
10498	*m*	Gaura Lindheimeri, weisse Prachtkerze	4	—	—	20	10
10506	♃*	Gentiana acaulis, Enzian, dunkelblau	36	—	—	90	15
		Georgina variabilis, *siehe Dahlia variabilis.*					
10524	*w*	**Gesneria cardinalis**, scharlachrot 1 Gr. 4 *M.*	—	—	—	—	35
10526	*w*	„ **splendens**, brennend scharlach 1 Gr. $2^3/_5$ *M.*	—	—	—	—	30
10528	*w*	„ **zebrina**, schön belaubt 1 Gr. 4 *M.*	—	—	—	—	35
10530	*w*	„ „ **discolor**, Blumen orangerot gefleckt 1 Gr. $4^2/_5$ *M.*	—	—	—	—	35
10534	*w*	„ schöne Varietäten gemischt 1 Gr. 4 *M.*, 1000 K. 40 ₰	—	—	—	—	25
10542	♃	Geum chiloense, Benediktenkraut, schön rot	24	—	—	60	15
10544	♃	„ **coccineum atrosanguineum fl. pl.**, scharlachrot, gefüllt	50	—	1	20	15
10550	⊙	Gilia achilleaefolia, blau	1	—	—	10	10
10552	⊙	„ „ alba, weiss	1	—	—	10	10
10554	⊙	„ „ major, grossblumig	1	—	—	10	10
10558	⊙	„ „ rosea, rosa	1	—	—	10	10
10560	⊙	„ capitata, blau	1	80	—	10	10
10566	⊙	„ „ fl. albo, weiss	1	80	—	10	10
10568	⊙	„ laciniata, lavendelblau	1	40	—	10	10
10570	⊙	„ **linifolia**, weiss, fein belaubt	8	—	—	30	10
10574	⊙	„ nivalis, schön weiss	1	20	—	10	10
10576	⊙	„ „ **nana compacta**, niedrig	3	—	—	15	10
10580	⊙	„ tricolor, violett, gelb und weiss	1	20	—	10	10
10582	⊙	„ „ alba, weiss	1	20	—	10	10
10584	⊙	„ „ **nana compacta**, schön	3	40	—	15	10
10588	⊙	„ „ rosea, rosa	1	20	—	15	10
10590	⊙	„ „ rubro-violacea, rotviolett	2	—	—	10	10
10594	⊙	„ die Sorten gemischt	1	20	—	10	10
10600	♃	**Gladiolus gandavensis hybridus**, schöne Varietäten gemischt	24	—	—	60	10
10604	♃	„ **Lemoinei hybridus**, beste Mischung	8	—	—	30	10
10606	♃	„ **Nanceianus**, prächtige grossblumige Varietäten	40	—	1	—	15
10608	⊙	**Glaucium flavum tricolor.** Grossblumig, leuchtend orangerot, mit teils schwarzen, teils gelben Flecken	20	—	—	50	10
10610	♂	„ luteum, gelber Hornmohn	3	—	—	15	10
10612	♂	„ phoeniceum, roter	3	—	—	15	10

Gloxinia hybrida grandiflora:

10620	*w*	**französische und belgische Prachthybriden, gemischt** 1 Gr. 4 *M.*, 2000 K. 1 *M.*	—	—	—	—	25
10622	*w*	**crassifolia erecta**, mit aufrechtstehenden Blumen 1 Gr. 3 *M.* 2000 K. 80 ₰	—	—	—	—	25
10624	*w*	„ **horizontalis**, Blumen wagrecht 1 Gr. 3 *M.*, 2000 K. 80 ₰	—	—	—	—	25
10626	*w*	„ **pendula**, mit hängenden Blumen 1 Gr. 3 *M.*, 2000 K. 80 ₰	—	—	—	—	25
10630	*w*	„ **in schönster Mischung** 1 Gr. $2^3/_5$ *M.*, 2000 K. 80 ₰	—	—	—	—	25
10634	*w*	„ **pulcherrima**, prachtvolle Farben, punktiert und gestreift, und mit Sternzeichnung 1 Gr. 4 *M.* 2000 K. 1 *M.*	—	—	—	—	25
10636	*m*	**Auguste Victoria.** Schlund karminrot, Rand reinweiss, mit blauen Punkten	—	—	—	—	40
10640	*w*	**Defiance, scharlachrot**, prachtvoll 1 Gr. 5 *M.*, 1000 K. 70 ₰	—	—	—	—	30
10641	*w*	**Galathée**, karmin mit weissem Schlund 1 Gr. 8 *M.*, 1000 K. 1 *M.*	—	—	—	—	40
10642	*w*	**gigantea Cyclop**, leuchtend karmin mit breitem weissen Rand, Schlund purpur punktiert 1 Gr. 8 *M.*, 1000 K. 1 *M.*	—	—	—	—	40
10643	*w*	**gigantea Goliath**, purpurviolett mit breitem weissen Rand, fein punktiert 1 Gr. 8 *M.*, 1000 K. 1 *M.*	—	—	—	—	40
10644	*w*	**Königin Victoria**, reinw. Varietät 1 Gr. 8 *M.*, 1000 K. 1 *M.*	—	—	—	—	40
10646	*w*	**Kaiser Friedrich.** Blumen feurig scharlach mit breitem weissen Rande 1 Gr. 5 *M.*, 1000 K. 70 ₰	—	—	—	—	30

		1 Kil.		20 Gr.		Pr.
		M.	₰	M.	₰	₰
	Gloxinia hybrida grandiflora (Fortsetzung):					
10648 *w*	**Kaiser Wilhelm**, dunkelviolett mit weissem Rand, prachtvoll 1 Gr. 4 M., 1000 K. 60 ₰	—	—	—	—	30
10650 *w*	**Othello**, schwarzviolett, sehr schön 1 Gr. 4 M., 1000 K. 60 ₰	—	—	—	—	30
10652 *w*	**Princess Victoria Louise**, Schlund rotviolett zu blau übergehend, mit schmalem weissen Saum 1 Gr. 8 M., 1000 K. 1 M.	—	—	—	—	40
10656 *w*	**Scharlachkönigin** . . . . . 1 Gr. 5 M. 1000 K. 70 ₰	—	—	—	—	30
10660 *w*	**tigrina, rosenrote leopardierte**, reizend schön . . . 1 Gr. 6 M., 1000 K. 80 ₰	—	—	—	—	30
10662 *w*	**tricolor, farbenprächtige** 1 Gr. 4 M., 1000 K. 50 ₰	—	—	—	—	30
10663 *w*	**Undine**, sehr gross, wasserblau mit reinweissem Schlund 1 Gr. 5 M., 1000 K. 70 ₰	—	—	—	—	30
10664 *w*	**venosa, geaderte** . . . . . 1 Gr. 4 M. 1000 K. 50 ₰	—	—	—	—	30
10672 ♂	**Gnaphalium decurrens**, weisse Immortelle	—	—	—	80	15
10680 ⊙	Godetia amoena fl. albo, weiss	3	—	—	15	10
10682 ⊙*	„ **Bijou**, Miniatur-Form, Blumen weiss, innen rosa gefleckt	8	—	—	30	10
10686 ⊙	„ **carminea aurea**, dunkelkarminrosa mit zartgelbem Rande	6	80	—	20	10
10690 ⊙	„ **Duchess of Albany**, mit grossen weissen atlas-glänzenden Blumen	10	—	—	30	10
10692 ⊙	„ **Duchess of Albany nana**, reizende niedrige Varietät	10	—	—	30	10
10694 ⊙	„ **Duke of York**, leuchtendst scharlachkarmin mit hellerer Mitte	8	—	—	30	10
10698 ⊙	„ **gloriosa**, dunkelblutrot, dunkelste Farbe in Godetien	14	—	—	40	10
10700 ⊙	„ **grandiflora maculata**, grossblumige sehr schöne Varietät	8	—	—	30	10
10702 ⊙	„ „ **maculata compacta**, perlweiss mit karminroten Flecken . .	10	—	—	30	10
10704 ⊙	„ „ **rosea fl. pl.**, mit gefüllten zartrosa Blumen, sehr schön . .	14	—	—	40	10
10708 ⊙	„ Lindleyana, violettrosa mit weiss .	3	—	—	15	10
10710 ⊙	„ „ fl. pl., gefüllt	3	60	—	15	10
10714 ⊙*	„ **pumila hybrida**, Zwerg-Varietäten in vielen reizenden Farben gemischt	12	—	—	40	10
10716 ⊙	„ **Rosamunde**, lebhaft rosa, sehr hübsch, niedrig	14	—	—	40	10
10718 ⊙	„ rosea alba, rötlichweiss	3	40	—	15	10
10720 ⊙	„ rubicunda splendens, leuchtend rot.	4	—	—	20	10
10724 ⊙	„ **the Bride**, milchweiss mit rot	5	—	—	20	10
10726 ⊙	„ „ „ **maculata**, rot gefleckt, schön	5	—	—	20	10
10730 ⊙	„ **weisse Perle**, reinweiss, schön . . .	4	80	—	20	10
10734 ⊙	„ **Whitneyi**, karmesin und weiss . . .	4	80	—	20	10
10736 ⊙	„ „ **Brilliant**, leuchtend karmin, mit zartrosa Spitzen	14	—	—	40	10
10738 ⊙*	„ „ „ **compacta (Lady Satin Rose)**, niedrig, kompakt	14	—	—	40	10
10740 ⊙	„ „ **flammea**, flammend rot	5	—	—	20	10
10746 ⊙	„ „ **Lady Albemarle**, glänzend karmesinrot	10	—	—	30	10
10748 ⊙*	„ „ **Lady Albemarle compacta**, schön	10	—	—	30	10
10750 ⊙	„ „ **Mandarin**, zartgelb	5	—	—	20	10
10752 ⊙	„ „ **Prinzess Heinrich**, rosa, mit grossen karminroten Flecken	6	—	—	20	10
10756 ⊙	„ Mischung, mittelhohe Sorten	4	—	—	20	10
10760 ⊙	„ „ niedrige Sorten	8	—	—	30	10
10770 *m*	Gomphrena globosa alba, weisser Kugelamarant	4	—	—	20	10
10772 *m*	„ „ carnea, fleischfarbig . .	4	—	—	20	10
10774 *m*	„ „ nana compacta alba . .	5	—	—	20	10
10776 *m*	„ „ „ „ rubra	5	—	—	20	10
10778 *m*	„ „ rosea, rosa	4	—	—	20	10
10780 *m*	„ „ rubra, rot	4	—	—	20	10
10782 *m*	„ „ variegata, bunt	4	—	—	20	10
10784 *m*	„ „ Mischung	3	40	—	15	10
10788 *m*	„ Haageana (aurea superba), orange .	6	—	—	20	10
10796 *m*	Grammanthes gentianoides, gemischt	—	—	6	—	25
10800 ♄	**Grevillea robusta**, schöne Blattpflanze . . .	48	—	1	20	15
10810 ♃	Gypsophila acutifolia, spitzblättriges Gipskraut	2	80	—	10	10
10811 ♃	„ **cerastioides**, weiss, ganz niedrig, schön . . . . . 5 Gr. $2^1/_5$ M.	—	—	8	—	30
10812 ⊙	„ elegans, zierlich . . 100 Kil. 120 M.	1	40	—	10	10
10813 ⊙	„ „ **grandiflora alba**, weiss, grossblumig	7	—	—	25	10
10814 ⊙	„ „ rosea, rosa	1	40	—	10	10
10818 ⊙*	„ muralis, reichblühend, rosa	7	—	—	25	10
10820 ♃	„ **paniculata**, weiss, schön zu Bouquets	7	40	—	25	10
10824 ♃	„ **repens**, schön für Steinpartien . . .	12	—	—	30	10
10832 ♂	Hedysarum coronarium, roter Hahnenkopf	2	40	—	10	10
10834 ♂	„ „ fl. albo, weiss	2	40	—	10	10
10838 ♃	**Helenium Bigelowi**, gelb, schön	—	—	4	—	25
10842 ♂	Helianthemum mutabile, Sonnenröschen, schöne Nüancen	6	—	—	20	10
10848 ⊙	Helianthus annuus fl. pl., gefüllte Sonnenblume	2	40	—	10	10
10850 ⊙	„ „ giganteus, sehr hoch . .	—	70	—	10	10
10854 ⊙	„ „ **Primrose**, hellgelb, schön	1	60	—	10	10
10858 ⊙	„ argyrophyllus, silberblättrig	3	—	—	15	10
10860 ⊙	„ **californicus fl. pl.**, gefüllt, goldgelb mit grüner Mitte	3	80	—	15	10
10864 ⊙	„ **cucumerifolius**, reichblühend	6	—	—	20	10
10868 ⊙	„ „ **Diadem**, hellzitronengelb mit schwarzer Mitte, grossbl. .	16	—	—	40	10
10870 ⊙	„ „ **Liliput**, ganz niedrige Varietät von nur 20 — 25 cm Höhe des vor einigen Jahren eingeführten H. cucum. compactus	—	—	3	—	20
10871 ⊙	„ „ **nanus compactus**, sehr hübsche Zwergform (Perkeo)	26	—	—	70	15
10872 ⊙	„ „ **Orion**, mit gedrehten Petalen .	14	—	—	40	15
10874 ⊙	„ „ **Stella**, rein goldgelb, grossblum.	9	—	—	30	10
10875 ⊙	„ „ **hybridus fl. pl.**, Mischung gefüllter und halbgefüllter Varietäten	30	—	—	80	15
10876 ⊙	„ **globosus fistulosus**, kugelig	3	80	—	15	10
10878 ⊙	„ macrophyllus giganteus, baumartig.	2	40	—	10	10
10880 ⊙	„ **nanus fl. pl.**, gefüllte Zwerg-Sonnenblume	5	—	—	20	10
10882 *m*	„ „ **foliis variegatis**, buntblättrig .	6	—	—	20	10
10886 ⊙	„ uniflorus, einblumig, gross	1	40	—	10	10
10904 *m*	**Helichrysum angustifolium**, weissblättrig, niedrig, schön für Teppichbeete . . .	36	—	—	90	15
10908 *m*	„ bracteatum album, Strohblume, weiss	6	—	—	20	10
10910 *m*	„ „ aureum, gelb	6	—	—	20	10
10914 *m*	„ „ nanum atrococcineum, scharlachrote Zwerg-	6	80	—	20	10
10916 *m*	„ „ „ atrosanguineum, karmesinrote Zwerg-	6	80	—	20	10
10920 *m*	„ brachyrhynchum (Waitzia), gelb . . .	12	—	—	30	10
10926 *m*	„ **monstrosum (compositum)**, gefüllte Strohblumen, prachtvolle Mischung	15	—	—	40	10
10928 *m*	„ „ album fl. pl., weiss	20	—	—	50	10
10930 *m*	„ „ Borussorum Rex, rein weiss .	20	—	—	50	10
10932 *m*	„ „ bruneum fl. pl., dunkelbraunrot	20	—	—	50	10
10936 *m*	„ „ luteum fl. pl., gelb	20	—	—	50	10
10938 *m*	„ „ purpureum fl. pl., purpurrot . .	20	—	—	50	10
10942 *m*	„ „ roseum fl. pl., rosenrot	20	—	—	50	10
10946 *m*	„ „ salmoneum fl. pl., lachsrosa . .	20	—	—	50	10
10950 *m*	„ „ **nanum fl. pl., gefüllte Zwerg-Strohblumen, gemischt**	18	—	—	50	10
10952 *m*	„ „ „ album fl. pl., weiss . . .	22	—	—	60	10
10954 *m*	„ „ „ atrosanguineum fl. pl., blutrot	22	—	—	60	10
10958 *m*	„ „ „ fuscatum fl. pl., bräunlich	22	—	—	60	10
10960 *m*	„ „ „ luteum fl. pl., gelb	22	—	—	60	10
10962 *m*	„ „ „ roseum fl. pl., rosenrot .	22	—	—	60	10
10966 ♃	**Heliopsis Pitcheriana**, gelb, reichblühend, prächtig zum Schneiden	14	—	—	40	10

			1 Kil. ℳ	1 Kil. ₰	20 Gr. ℳ	20 Gr. ₰	Pr. ₰
10970	*w*	Heliotropium Anna Turell, lila	—	—	1	60	15
10972	*w*	„ **Bouquet parfumé**, dunkellila, niedrig	—	—	2	—	20
10974	*w*	„ Roi des noirs, sehr dunkel	—	—	1	60	15
10976	*w*	„ Triomphe de Liège, grossblumig, lila	—	—	1	60	15
10978	*w*	„ Voltaireanum, dunkelblau	—	—	1	60	15
10982	*w*	„ **White Lady**, weiss	—	—	2	20	20
10986	*w*	„ die Varietäten gemischt	66	—	1	60	15
10990	*m*	Helipterum corymbiflorum, Sonnenflügel, weiss	7	40	—	25	10
10992	*m*	„ Sanfordi, gelbe Immortelle	6	40	—	25	10
11000	♃	**Helleborus niger**, Weihnachtsrose	12	—	—	30	10
11008	♃	Heracleum eminens, Dekorationspflanze	2	—	—	10	10
11010	♃	„ giganteum, sehr hoch	2	60	—	10	10
11022	♃	Hesperis matronalis, Nachtviole, violette	1	80	—	10	10
11024	♃	„ „ fl. albo, weiss	2	20	—	10	10
11030	♃	„ „ **nana candidissima**, reinweisse niedrige Varietät	8	—	—	30	10
11034	♃	„ tristis, wohlriechend	1	60	—	10	10
11040	♃	**Heuchera alba**, weissblühend	32	—	—	80	15
11044	♃	„ **sanguinea**, leuchtend karmesin	96	—	2	40	20
11048	♃	„ „ **splendens**, dunkel karmesin	112	—	2	60	20
11050	♃	„ „ **hybrida**, gemischt, schön	72	—	1	80	15
11054	⊙	Hibiscus calisureus, gelblich mit schwarzem Auge	2	60	—	10	10
11058	♃	Hieraceum aurantiacum, orangerotes Habichtskraut	—	—	—	40	10
11070	♂	**Humea elegans**, schöne Zierpflanze 1 Gr. 40 ₰	—	—	6	—	25
11072	♂	„ „ **alba**, weisslich 1 Gr. 40 ₰	—	—	6	—	25
11074	♂	„ „ **purpurea**, braunpurpurrot 1 Gr. 40 ₰	—	—	6	—	25
11078	⊙§	**Humulus japonicus**, einjähriger Hopfen, raschwachsende Schlingpflanze	10	—	—	30	10
11082	⊙§	„ „ **fol. variegatis**, mit weissbunten Blättern, schön	14	—	—	40	10
11090	♃	**Hyacinthus candicans**, reinweiss, glockenblütig	2	—	—	10	10
11096	⊙	Hymenoxis californica, goldgelb	16	—	—	40	10
11104	⊙*	Iberis amara, weisse Schleifenblume 100 Kil. 140 ℳ.	1	60	—	10	10
11106	⊙*	„ „ grandiflora, grossblumig	2	—	—	10	10
11108	⊙*	„ coronaria, grossdoldig, robust, schön	2	—	—	10	10
11110	⊙*	„ „ **Empress**, mit kolossalen Rispen reinweisser grosser Blumen	14	—	—	40	10
11114	⊙*	„ „ **Tom Thumb**, reizende Zwergsorte, grossdoldig	4	40	—	20	10
11118	♃	„ **giberaltarica**, mit violettrosa	—	—	2	40	20
11124	⊙*	„ **hybrida nana**, niedrige Varietäten gemischt	22	—	—	60	10
11126	⊙*	„ „ „ **alba**, weiss	20	—	—	50	10
11128	⊙*	„ „ „ **carnea**, fleischfarben	16	—	—	40	10
11134	⊙*	„ „ „ **rosea**, rosa	26	—	—	70	10
11140	⊙*	„ odorata (pectinata), weiss, wohlriech.	2	—	—	10	10
11144	♃*	„ sempervirens, reinweiss	24	—	—	60	10
11148	♃*	„ Tenoreana, weisslich lila	5	40	—	20	10
11152	⊙*	„ **umbellata**, lila	4	—	—	20	10
11154	⊙*	„ „ **alba**, weiss	7	—	—	25	10
11156	⊙*	„ „ **carminea**, karminrot	12	—	—	30	10
11158	⊙*	„ „ **Königin von Italien**, rosa, sehr hübsch, von niedrigem, aufrechtem Bau	18	—	—	50	10
11162	⊙*	„ „ **purpurea**, purpurrot	4	40	—	20	10
11164	⊙*	„ „ „ **Dunnetti**, dunkelpurpurrot	4	40	—	20	10
11166	⊙*	„ „ „ **nana** purpurviolett	9	—	—	30	10
11168	⊙*	„ „ **Rose Cardinal**, dunkelrosa, prachtvoll leuchtende Farbe	—	—	1	—	15
11170	⊙*	„ „ **nana alba**, weiss, niedrig	2	—	—	10	10
11172	⊙*	„ „ „ **lilacina**, niedrig, lila	3	—	—	15	10
11176	⊙*	„ Mischung einjähriger Sorten	3	—	—	15	10
11178	♄	**Impatiens Holstii.** Neue Art, die an die bekannte I. Sultani erinnert, diese aber bei weitem übertrifft. Die leuchtend zinnoberroten Blumen erscheinen stets zu 2 bis 4 an den Blütenstielen und heben sich von der tief dunkelgrünen Belaubung aufs Vorteilhafteste ab. I. Holstii ist für Halbschatten eine Gruppenpflanze ersten Ranges. 5 Gr. 18 ℳ., 1 Gr. 4 ℳ.	—	—	—	—	40
11180	♄	**Impatiens Sultani**, mit glänzend karminroten Blumen .... 1 Gr. 1 ℳ.	—	—	18	—	30
11184	♄	„ „ **hybrida**, reizende Varietäten in verschiedenen Farben 1 Gr. 80 ₰	—	—	14	—	30
		Impatiens Balsamina fl. pl., *Balsaminen, siehe Seite 22.*					
11185	♃	**Incarvillea Delavayi**, rosa, schön	—	—	—	5	25
11186	♃	Inula ensifolia, goldgelb, niedrig	—	—	—	60	10
11188	♃	„ **glandulosa grandiflora**, dunkelorange, prächtig 2 Gr. 80 ₰	—	—	6	—	25
11190	♃	„ **Royleana**. Prachtperenne mit 10 bis 12 cm grossen gelben Blumen und ganz schmalen Strahlblüten. Knospen kohlschwarz. 5 Gr. 4 ℳ., 1 Gr. 1 ℳ.	—	—	—	—	40
11192	*m*§	Ipomoea bona nox, grossblumig, lila	3	60	—	15	10
11194	*m*§	„ coccinea, scharlachrot	2	80	—	10	10
11196	*m*§	„ **hederacea atroviolacea**, dunkelviolett, weiss umsäumt	4	40	—	20	10
11198	*m*§	„ „ lilacina, lila, weiss umsäumt	4	—	—	20	10
11200	*m*§	„ „ superba, himmelblau m. weissem Rande	4	—	—	20	10
11208	*m*§	„ **Huberi** variegata, japanische buntblättrige, gemischt	4	—	—	20	10
11210	*m*§	„ limbata, purpur mit hellem Rande	3	40	—	15	10
11214	*m*§	„ „ elegantissima, sehr hübsch	4	40	—	20	10
11216	*m*§	„ mexicana (grandiflora alba), weiss	16	—	—	40	10
11218	*m*§	„ Nil grandiflora (Ferrandiana), hellblau	3	40	—	15	10
	⊙§	„ **purpurea**, *Trichterwinde, siehe Seite 23.*					
11224	⊙§	„ **purpurea fl. pl.**, gefülltblühend, weiss, rötlich oder bläulich punktiert	8	—	—	30	10
11226	*m*§	„ Quamoclit, hochroth, gefiedert	6	—	—	20	10
11228	*m*§	„ „ fl. albo, weiss	6	—	—	20	10
11230	*m*§	„ „ fl. roseo, rosenrot	6	—	—	20	10
11234	*m*§	„ „ Mischung	5	40	—	20	10
11238	*m*§	„ **violacea vera**, prachtvoll blau	24	—	—	60	15
11246	♂	Ipomopsis Beyrichi, rot	—	—	—	30	10
11248	♂	„ elegans (picta), schön rotblühend	—	—	—	30	10
11250	♂	„ „ aurantiaca, orangenfarbig	—	—	—	30	10
11252	♂	„ „ cupreata, kupferrot	—	—	—	30	10
11254	♂	„ „ lutea, kanariengelb	—	—	—	30	10
11256	♂	„ „ sanguinea, blutrot	—	—	—	30	10
11258	♂	„ „ superba, feuerrot	—	—	—	30	10
11262	♂	„ „ Mischung	8	—	—	30	10
11286	⊙	Jonopsidium acaule, Miniaturpflanze	50	—	1	20	15
11290	⊙*	Kaulfussia amelloides (Charicis Neesi), blau	16	—	—	40	10
11292	⊙*	„ „ **alba**, weiss	16	—	—	40	10
11294	⊙*	„ „ atroviolacea, dunkelviolett	16	—	—	40	10
11296	⊙*	„ „ kermesina, karmesinrot	16	—	—	40	10
11298	⊙*	„ „ rosea, rosa	16	—	—	40	10
11306	*w*	**Lantana hybrida**, schöne Sorten gemischt.	6	60	—	20	10
11310	*w*§	**Lapageria rosea**, prächtiges Schlinggewächs, hier geernteter Samen 1000 K. 20 ℳ. 100 K. 2⅕ ℳ.	—	—	—	—	40
11314	⊙*	Lasthenia californica, gelb	5	—	—	20	10
11322	♃§	Lathyrus latifolius, rot	12	—	—	30	10
11324	♃§	„ „ fl. albo, weiss	30	—	—	80	15
11326	♃§	„ „ fl. roseo, hellrosenrot	8	—	—	30	10
11328	♃§	„ „ gemischt	10	—	—	30	10

Lathyrus odoratus,

wohlriechende Wicke:

11340	⊙§	Viele Sorten gemischt . 100 Kil. 96 ℳ.	1	20	—	10	10
11344	⊙§	Eckford's neue Sorten gemischt 100 Kil. 106 ℳ.	1	30	—	10	10
11348	⊙§	**Mischung neuester grossblumiger Hybriden**, sehr schöne Farben . . . 100 Kil. 114 ℳ.	1	40	—	10	10
11352	⊙§	Adonis, hellkarmin . . . 100 Kil. 110 ℳ.	1	30	—	10	10

			1 Kil.		20 Gr.		Pr.
			M.	Pf.	M.	Pf.	Pf.
		Lathyrus odoratus (Fortsetzung):					
11354	⊙§	**Apple Blossom**, apfelblüte 100 Kil. 112 *M.*	1	30	—	10	10
11356	⊙§	**Aurora**, sehr grossblumig, lachsrosa gestreift und geflammt auf weissem Grund	2	—	—	10	10
11360	⊙§	**Blanche Burpee**, reinweiss, gross	1	40	—	10	10
11362	⊙§	**Boreatton**, kastanienbraun, grossblumig 100 Kil. 112 *M.*	1	30	—	10	10
11366	⊙§	**Bronze König**, Fahne kupferrosa, Flügel und Schiffchen weiss 100 Kil. 120 *M.*	1	40	—	10	10
11368	⊙§	**Burpee's Earliest of All**, halbhoch, brillant rosa, Flügel fast weiss, früheste Sorte	1	40	—	10	10
11370	⊙§	Butterfly, weiss mit lila Anflug 100 Kil. 108 *M.*	1	30	—	10	10
11374	⊙§	Captain Clarke, weiss mit rosa und lila 100 Kil. 108 *M.*	1	30	—	10	10
11376	⊙§	**Captivation**, weinrot, gross, sehr schön	1	60	—	10	10
11378	⊙§	**Coquette**, aurora, mit blassblau schattiert sehr schön	2	40	—	10	10
11382	⊙§	**Crown Jewel**, hellgelbe Grundfarbe, geadert rosaviolet	1	40	—	10	10
11386	⊙*	**Cupido**, schöne Zwergform, m. wachsweissen Blüten, auch als Topfpflanze	4	40	—	20	10
11394	⊙*	„ **Alice Eckford**, gelblich weiss, rosa schattiert	5	—	—	20	10
11396	⊙*	„ **Apple blossom**, apfelblüthen, reizend	5	—	—	20	10
11398	⊙*	„ **Beauty**, brillant rosa, karmin gestreift	5	—	—	20	10
11400	⊙*	„ **Boreatton**, dunkelkastanienbraun	5	—	—	20	10
11404	⊙*	„ **Captain of the Blues**, purpurblau mit hellblau	5	—	—	20	10
11406	⊙*	„ **Countess of Radnor**, Blumen gross, lavendelblau	5	—	—	20	10
11410	⊙*	„ **Firefly**, gross, leuchtend dunkelscharlach	5	—	—	20	10
11414	⊙*	„ **Primrose**, blassgelb	5	—	—	20	10
11418	⊙*	„ **rosa mit weiss**, schön	5	—	—	20	10
11419	⊙*	„ **Royalty**, hochrosa, sehr grossblumig	5	—	—	20	10
11420	⊙*	„ **Stella Morse**, blassgelb mit rosa Anflug	5	—	—	20	10
11422	⊙	„ **gemischt**	4	—	—	20	10
11424	⊙§	**Dolly Varden**, purpurrot, weiss schattiert	1	60	—	10	10
11430	⊙§	**Eliza Eckford**, rosa, dunkelrosa schattiert	1	40	—	10	10
11434	⊙§	**Emily Eckford**, rötlich braune Fahne, Flügel reinblau	1	60	—	10	10
11436	⊙§	**Emily Henderson**, reinweiss, gross 100 Kil. 116 *M.*	1	40	—	10	10
11440	⊙§	**Gray Friar**, sehr grossblumig, Form der Blume haubenartig, Farbe purpurgrau	1	40	—	10	10
11444	⊙§	**Indigo King**, sehr dunkel	2	—	—	10	10
11446	⊙§	Invincible Carmine, brillant karmin 100 Kil. 116 *M.*	1	40	—	10	10
11448	⊙§	„ Scarlet, brillant scharlach 100 Kil. 116 *M.*	1	40	—	10	10
11450	⊙§	„ Striped, scharlach, weiss gestreift 100 Kil. 116 *M.*	1	40	—	10	10
11454	⊙§	**Katherine Tracy**, brilliantrosa 100 Kil. 112 *M.*	1	30	—	10	10
11458	⊙§	**Lady Beaconsfield**, lachsrosa mit hellgelb	1	40	—	10	10
11460	⊙§	**Madame Carnot**, bläulich lila, Flügel blau	2	40	—	10	10
11464	⊙§	**Mars**, feurigstes scharlach, sehr gross	1	40	—	10	10
11466	⊙§	**Miss Blanche Ferry**, rot mit weiss, frühblühend 100 Kil. 116 *M.*	1	40	—	10	10
11468	⊙§	**Montblanc**, reinweiss, durch frühes Blühen ausgezeichnet, zum Treiben vorzüglich	2	20	—	10	10
11470	⊙§	**Navy Blue**, ultramarinblau, sehr gross	1	40	—	10	10
11474	⊙§	**Oddity**, eigentümlich gekrümmte Blumenblätter, hellkarmin, rosa umrahmt	1	40	—	10	10
11476	⊙§	**Orange Prince**, rosa mit orange	2	40	—	10	10
11478	⊙§	**Oriental**, kupferrosa, sehr grossblumig 100 Kil. 116 *M.*	1	40	—	10	10
11482	⊙§	**Primrose**, gelblich 100 Kil. 116 *M.*	1	40	—	10	10
11486	⊙§	**Princess Beatrice**, leuchtend karminrosa 100 Kil. 108 *M.*	1	30	—	10	10
11488	⊙§	**Princess May**, grosse zartblaue Blumen	1	60	—	10	10
11496	⊙§	**Queen of England**, reinweiss, grossblumig 100 Kil. 116 *M.*	1	40	—	10	10
11500	⊙§	**Queen of the Isles** scharlach, weiss und purpur gestreift 100 Kil. 112 *M.*	1	30	—	10	10
11502	⊙§	rot mit weiss 100 Kil. 112 *M.*	1	30	—	10	10
11506	⊙§	**Sadie Burpee**, reinweiss, sehr gross, extra	1	60	—	10	10
11510	⊙§	schwarzbraun gestreift 100 Kil. 108 *M.*	1	30	—	10	10
11512	⊙§	schwarzpurpur 100 Kil. 108 *M.*	1	30	—	10	10
11514	⊙§	„ mit hellblau 100 Kil. 108 *M.*	1	30	—	10	10
11516	⊙§	**Splendour**, dunkelrosa mit karmoisin 100 Kil. 112 *M.*	1	30	—	10	10
11520	⊙§	**Stella Morse**, gelblich, rot schattiert, schön	1	80	—	10	10
11522	⊙§	**Venus**, chamoisrosa	1	30	—	10	10
11526	⊙§	**Vesuv**, lilarosa mit karmoisin 100 Kil. 108 *M.*	1	30	—	10	10
11530	⊙§	**Wawona**, bläulich lila, weiss gestreift	1	40	—	10	10
11534	⊙§	weiss 100 Kil. 108 *M.*	1	30	—	10	10
11550	♃§	Lathyrus rotundifolius, dunkelrot	10	—	—	30	10
11556	⊙	Lavatera trimestris fl. albo, weiss	4	40	—	20	10
11558	⊙	„ „ fl. rubro, rot	4	40	—	20	10
11562	♃	**Leontopodium alpinum (Gnaphalium)**, Edelweiss	136	—	3	20	20
11570	⊙*	Leptosiphon androsaceus, blau	5	—	—	20	10
11572	⊙*	„ „ albus, weiss	5	—	—	20	10
11574	⊙*	„ „ blau und weiss gemischt	4	40	—	20	10
11576	⊙*	„ aureus, goldgelb	9	—	—	30	10
11580	⊙*	„ **carmineus**, karminrot	12	—	—	30	10
11582	⊙*	„ densiflorus, dichtblütig, blau	7	—	—	25	10
11584	⊙*	„ „ fl. albo, weiss	8	60	—	30	10
11588	⊙*	„ **hybridus**, schöne Farben gemischt	12	—	—	30	10
11590	⊙*	„ „ **orangescharlach**, reizend	12	—	—	30	10
11594	⊙*	„ luteus, gelb	8	—	—	30	10
11596	⊙*	„ **roseus**, rosa, sehr hübsch	14	—	—	40	10
11600	♃	Liatris spicata, Prachtscharte, rosa	—	—	1	60	15
11608	*m*	Limnanthus Douglasi, weiss mit gelb	6	—	—	20	10
11616	♂	Linaria alpina, Leinkraut, niedriges blaues	—	—	4	—	25
11618	⊙	„ bipartita (elegans), buntfarbig	3	40	—	15	10
11620	⊙*	„ „ alba, weiss	5	—	—	20	10
11622	⊙*	„ „ splendida, prächtig dunkelviolett	4	—	—	20	10
11626	♃	„ **Cymbalaria**, für Ampeln und zu Steinpartien schön	—	—	2	40	20
11628	♃	„ „ **globosa**. Neue Varietät mit kugelig gedrungenem Wuchse und mit einer Menge schön lila farbigen Blume. Sehr geeignet für Teppichbeete und Einfassungen	—	—	6	—	25
11630	⊙♃	„ **Hendersoni cricoides**, zierliche Varietät, purpurviolett blühend	12	—	—	30	10
11634	⊙	„ **maroccana**, sehr hübsch, purpurrot	8	—	—	30	10
11635	⊙	„ „ **alba** (Perle) reinweiss	16	—	—	40	10
11636	⊙	„ „ **carminea**, karminrot	10	—	—	30	10
11640	⊙	„ „ **hybrida**, sehr schöne Mischung	9	—	—	30	10
11644	⊙	„ **reticulata aureo-purpurea**, orangegelb, dunkelpurpur punktiert, reizend	18	—	—	50	10
11648	⊙	„ „ **purpurea**, rein purpur	14	—	—	40	10
11668	♃	Linum flavum (campanulatum grandiflorum), Lein, grossblumig, gelb	22	—	—	60	15
11672	⊙*	„ **grandiflorum rubrum**, dunkelrot 100 Kil. 280 *M.*	3	—	—	15	10
11674	⊙*	„ „ roseum, rosenrot	4	—	—	20	10
11678	♃	„ Lewisi variegatum, blau mit weiss gestreift	7	—	—	25	10
11684	♃	„ perenne, blau	4	80	—	20	10
11686	♃	„ „ fl. albo, weiss	4	—	—	20	10

			1 Kil.		20 Gr.		Pr.
			M.	Pf.	M.	Pf.	Pf.
11700	m	Loasa Herberti, orangerot	16	—	—	40	10
11714	♃	**Lobelia cardinalis**, scharlachrot 1 Gr. $2^1/_2$ M.	—	—	—	—	25
11718	♃	„ „ **Queen Victoria**, mit dunkelroter Belaubung, Blumen feurig scharlach . . . 1 Gr. $1^3/_5$ M.	—	—	28	—	30
11722	♄	„ „ **Queen Victoria hybrida**, prächtige Hybriden . . . 1 Gr. $1^3/_5$ M.	—	—	28	—	30
11726	m*	„ **Erinus** (erinoides, gracilis), blau . .	18	—	—	50	10
11728	m*	„ „ compacta alba, weiss	44	—	1	10	15
11730	m*	„ „ „ **Goldelse**, mit schöner goldgelber Belaubung . . .	—	—	3	—	20
11732	m*	„ „ erecta, aufrecht kompakt, blau	40	—	1	—	15
11734	m*	„ „ „ alba, weiss	44	—	1	10	15
11736	m*	„ „ „ rosea, rosa	44	—	1	10	15
11738	m*	„ „ „ **pumila splendens**, dunkelblau mit reinweissem Auge, schön	100	—	2	40	20
11740	m*	„ „ hybrida grandiflora, blau . . .	20	—	—	50	10
11744	m*	„ „ **Kaiser Wilhelm**, dunkelblau, kompakt, schön	64	—	1	50	15
11746	m*	„ „ Paxtoniana, blau mit weissem Zentrum	22	—	—	50	10
11748	m*	„ „ Pearl, milchweiss mit blauem Rand	20	—	—	50	10
11750	m*	„ „ **Pearl compacta**, sehr schön . .	24	—	—	60	10
11752	m*	„ „ **Prima Donna**, karmoisin	50	—	1	20	15
11754	m*	„ „ **pumila**, magentarot mit weissem Auge	—	—	2	40	20
11756	m*	„ „ **speciosa** (Crystal Palace), tief dunkelblau, gross . . .	24	—	—	60	10
11764	m*	„ „ „ **Crystal Palace compacta** kompakt, ultramarin . .	100	—	2	40	20
11768	m*	„ „ „ **kermesina**, (erecta), purpurrot, grossblumig . .	20	—	—	50	10
11770	m*	„ „ „ **superba (Royal Purple)**, dunkelblau, grosses weisses Auge	32	—	—	80	15
11772	m*	„ „ „ **superba compacta**, tiefblau mit grossem reinweissen Auge	72	—	1	80	20
11774	m*	„ „ **stricta multiflora**, sehr vollblühend, blau	18	—	—	50	10
11776	m*	„ „ **White Lady**, reinweiss	40	—	1	—	15
11778	m*	„ „ **White Lady compacta**, sehr schön, niedrig, mit grossen schneeweissen Blumen	44	—	1	10	15
11784	m*	„ „ in schöner Mischung	20	—	—	50	10
11788	m	„ **ramosa**, blütenreich, blau	28	—	—	70	15
11790	m	„ „ alba, weiss	22	—	—	60	15
11792	m	„ „ rosea, rosenrot	22	—	—	60	15
11794	m	„ **tenuior**, sehr schön, grossblumig, dunkelblau	—	—	3	—	20
11796	♄§	**Lophospermum scandens**, schöne Schlingpflanze	80	—	2	—	20
11800	m	Lotus Jacobaeus, schwarzblühender Schotenklee	14	—	—	40	10
11806	♂	Lunaria biennis, violettpurpur	6	—	—	20	10
11808	♂	„ „ alba, weiss	8	—	—	30	10
11810	♂	„ „ **variegata**, mit weiss panachierter Belaubung (Missernte)	—	—	—	—	—
11822	⊙	Lupinus albo-coccineus, rosenrot und weiss	3	40	—	15	10
11824	⊙	„ „ „ **nanus**, niedrig	12	—	—	30	10
11828	⊙	„ „ „ „ **roseus**, reinrosa .	14	—	—	40	10
11832	⊙	„ **albo-violaceus nanus**, sehr hübsch .	10	—	—	30	10
11834	♃	„ **arboreus**, baumartige	28	—	—	70	10
11835	♃	„ „ **albus** (Schneekönigin) schön	—	—	1	40	15
11836	⊙	„ Cruikshanksi, dunkelblaue, 1 Mtr. hohe . . . . . 100 Kil. 80 M.	1	—	—	10	10
11838	⊙	Lupinus Dunnetti atroviolaceus, dunkelviolett	3	40	—	15	10
11840	♃	„ grandifolius, purpur, grossblättrig .	3	80	—	15	10
11842	♃	„ „ **tricolor**, dreifarbig, hellgelb, rotviolett und weiss	5	—	—	20	10
11846	⊙	„ Hartwegi, prächtig blau	3	40	—	15	10
11850	⊙	„ „ albus, weiss	3	40	—	15	10
11852	⊙	„ „ coelestinus, hellblau	3	40	—	15	10
11856	⊙	„ „ roseus, rosa	3	40	—	15	10
11860	⊙	„ hirsutus (pilosus) albus, weiss 100 Kil. 100 M.	1	20	—	10	10
11862	⊙	„ „ coeruleus, blau 100 Kil. 100 M.	1	20	—	10	10
11864	⊙	„ „ ruber, rot . . . 100 Kil. 100 M.	1	20	—	10	10
11868	⊙	„ hybridus atrococcineus, leuchtend karmesin mit weiss	3	40	—	15	10
11870	⊙	„ „ insignis, rot	3	40	—	15	10
11872	⊙	„ „ nigrescens, ganz dunkel	3	60	—	15	10
11876	⊙	„ „ roseus, rosenrot	3	40	—	15	10
11878	⊙	„ „ superbus, purpur, gelb und weiss	3	—	—	15	10
11880	⊙	„ „ „ **fl. pl.**, gefülltblühend . .	4	—	—	20	10
11884	⊙	„ Moritzianus, dunkelblau	3	—	—	15	10
11888	⊙	„ mutabilis, wohlriechend	1	40	—	10	10
11890	⊙	„ „ roseus, schön rosa	1	60	—	10	10
11892	⊙	„ „ versicolor, verschiedenfarbig .	1	60	—	10	10
11896	⊙*	„ nanus, schöne blaue Zwerg-Lupine.	5	—	—	20	10
11898	⊙*	„ „ fl. albo, weiss	6	—	—	20	10
11902	♃	„ **polyphyllus**, blau	3	80	—	15	10
11904	♃	„ „ albus, reinweiss	5	—	—	20	10
11906	♃	„ „ prachtvoll gemischt	3	40	—	15	10
11910	⊙	„ **quadricolor fl. pl.**, gefüllt, vierfarbig	4	—	—	20	10
11914	⊙*	„ species von Texas (subcarnosus), azurblau	12	—	—	30	10
11918	⊙	„ **sulphureus superbus** (Menziesi), hochgelb, effektvoll	12	—	—	30	10
11920	⊙	„ tricolor elegans, dreifarbig	3	40	—	15	10
11924	⊙	„ venustus, lieblich blau	3	40	—	15	10
11926	⊙	„ „ tricolor, dreifarbig	3	40	—	15	10
11930	⊙	„ einjährige hohe Sorten gemischt . .	2	—	—	10	10
11932	⊙	„ „ mittelhohe gemischt	2	40	—	10	10
11934	⊙	„ „ niedrige gemischt	3	40	—	15	10
11938	♃	Lychnis chalcedonica, brennende Liebe . .	5	—	—	20	10
11940	♃	„ „ alba, weiss	10	—	—	30	10
11942	♃	„ „ carnea, fleischfarben	7	—	—	25	10
11946	♃	„ **fulgens**, leuchtend	—	—	1	60	15
11950	♃	„ **grandiflora gigantea**, sehr grossblumig, feurigrot	—	—	1	80	15
11954	♃	„ **Haageana**, purpurzinnoberrote Nüancen, prachtvoll	—	—	1	40	15
11956	♃	„ „ **atrosanguinea**, dunkelrot	36	—	—	90	15
11960	♃	„ „ **hybrida**, mehrere Farben gemischt	—	—	1	40	15
11964	♃	„ „ **nana**, niedrige Varietäten . . .	—	—	1	50	15
11968	♃	„ Viscaria splendens, hübsche Frühlingsblume, rosalila	—	—	—	40	10
11974	♃	Lythrum roseum superbum, hochroter Weiderich	2	—	—	10	10
11978	⊙	Malope grandiflora alba, weiss, grossblumig	2	40	—	10	10
11980	⊙	„ „ purpurea, purpurrot	2	40	—	10	10
11986	⊙	Malva crispa, krausblättrige Malve	1	—	—	10	10
11988	⊙	„ mauritiana, dunkelrosa	4	—	—	20	10
11990	m	„ miniata, mennigrot	5	40	—	20	10
11994	♃	„ **moschata**, wohlriechend, dunkelrosa.	—	—	—	80	15
11996	♃	„ „ **alba**, weiss	22	—	—	60	10
12000	♄§	Mandevillea suaveolens, wohlriechende Schlingpflanze	20	—	—	50	10
12006	m	Martynia Craniolaria, Gemsenhorn	8	—	—	30	10
12008	m	„ formosa, schön rotblühend	8	—	—	30	10
12012	m	„ lutea, gelb	8	—	—	30	10
12016	m	„ proboscidea, Elephantenrüssel	8	—	—	30	10
12018	m	„ „ rosea, rosenrot	8	—	—	30	10
12022	m	„ alle Sorten gemischt	7	40	—	25	10

		1 Kil. M.	Pf.	20 Gr. M.	Pf.	Pr.
12028 ♂	**Matricaria capensis fl. pl.**, weiss	7	—	—	25	10
12030 ♂	„ **eximia fl. pl.**, reinweiss	8	—	—	30	10
12032 ♂	„ „ **fl. pl. crispa**, fein gekraust	16	—	—	40	10
12036 ♂	„ „ „ „ **Goldball**, mit dichtgefüllten goldgelben Blumen	—	—	2	40	20
12040 ♂	„ „ **grandiflora fl. pl.**, grossblumig, weiss	20	—	—	50	10
12042 ♂	„ „ grandiflora **fl. pl. Tom Thumb**, sehr hübsch	22	—	—	60	10
12044 ♂	„ „ grandiflora **fl. pl. Tom Thumb aurea**, mit grossen leuchtend	—	—	1	—	15
12048 ♂	„ „ **nana fl. pl.**, niedrig, weiss, gefüllt	16	—	—	50	15
12052 ♂	„ „ „ „ „ **pyramidalis**, niedrig, pyramidenförmig	—	—	1	40	15
12056 ⊙	**Matthiola bicornis**, rötlich lila, wohlriechend	3	60	—	15	10
12060 *m*§	**Maurandia antirrhiniflora**, blau	—	—	2	—	20
12062 *m*§	„ **Barcleyana**, schön blau	—	—	2	—	20
12064 *m*§	„ „ **alba**, weiss	—	—	3	—	20
12068 *m*§	„ **Laceyana**, hellroth	—	—	2	40	20
12070 *m*§	„ **purpurea grandiflora**, dunkelrot	—	—	2	40	20
12074 *m*§	„ **alle Sorten gemischt**	80	—	2	—	20
12078 ♄§	**Medeola asparagoides**, die Ranken geben einen reizenden Haarschmuck	22	—	—	60	10
12084 *m**	**Mesembrianthemum cordifolium variegatum**, mit weissbunter Belaubung und rosa Blüten, schön für Teppichbeete	—	—	3	60	25
12086 *m**	„ **crystallinum**, Eiskraut	8	—	—	30	10
12090 *m**	„ **tricolor**, dreifarbig	14	—	—	40	10
12092 *m**	„ „ **fl. albo**, weiss	12	—	—	40	10
12104 ♃	**Michauxia campanulata**, mit prächtig hellblauen, glockenförmigen Blumen	—	—	2	—	20
12108 *w*	**Mimosa pudica**, schamhafte Sinnpflanze	14	—	—	40	10
12116 ♂	**Mimulus cardinalis**, hochrote Gauklerblume	80	—	2	—	20
12118 ♂	„ „ **grandiflorus**, grossblumig, dunkelrot	—	—	2	—	20
12126 *m**	„ **cupreus**, kupferscharlachrot	—	—	2	40	20
12128 *m**	„ „ **duplex**, mit doppelten Blumen	—	—	3	—	20
12130 *m*	„ „ **Fürst Bismarck**, feurig purpurkarmin	—	—	4	—	25
12132 *m*	„ „ „ „ **tigrinus**, purpurkarmin mit goldgelben Streifen und Punkten	—	—	—	—	40
12134 *m**	„ **hybridus atropurpureus duplex**, doppelblüthig, dunkelpurpur	—	—	3	60	25
12138 *m**	„ **moschatus**, Moschuspflanze	60	—	1	40	15
12140 *m**	„ „ **compactus**, kompakte Varietät	—	—	4	—	25
12144 *m**	„ **quinquevulnerus**, gefleckte Varietäten	36	—	—	90	15
12146 *m**	„ „ **maximus**, grossblumige Pracht-Sorten	40	—	1	—	15
12150 *m**	„ „ „ **duplex**, mit doppelten Blumen, sehr hübsch	—	—	2	40	20
12154 *m**	„ **tigrinus** (pardinus), prächtig getigerte Varietäten	72	—	1	80	15
12158 *m**	„ „ **duplex**, getigert, doppelblütig	—	—	4	—	25
12160 *m**	„ „ **albus duplex**, weissgrundig, doppelblumig	—	—	3	—	20
12164 *m**	„ „ **grandiflorus**, sehr grossblumige, prächtig kolorierte	—	—	4	40	25
12168 *m**	„ „ „ **imperialis**, doppelblütige prächtige Varietäten	—	—	6	—	25
12172 *m**	„ „ **nanus**, niedrig, kompakt	—	—	2	—	20
12176 *m**	„ **gemischt**	66	—	1	60	15
12180 ⊙§	**Mina lobata**, prächtige Schlingpflanze	90	—	2	20	20
m	**Mirabilis Jalapa**, *Wunderblume, siehe Seite 20.*					
12186 *m*	**Mirabilis longiflora alba**, weiss, wohlriechend	3	40	—	15	10
12188 *m*	„ „ **violacea**, violett	3	40	—	15	10
12194 *m*§	**Momordica Balsamina**, Balsam-Apfel	9	—	—	30	10
12196 *m*§	„ **Charantia**, schön	9	—	—	30	10
12198 *m*§	„ **Elaterium**, Spritz- oder Vexir-Gurke	8	—	—	30	10
12206 ♃	**Montbretia crocosmiaeflora**, schön	—	—	2	40	20
12210 ♃	**Morina longifolia**, sehr dekorativ	—	—	—	80	15
12214 *w*	**Musa Ensete**, schönste Spezies 1000 K. 18 *M.*, 100 K. 2 *M.*	—	—	—	—	30
12228 ♃*	**Myosotis alpestris**, Alpen-Vergissmeinnicht	18	—	—	50	10
12230 ♃*	„ „ **alba**, weiss	18	—	—	50	10
12233 ♃*	„ „ **Indigo**, tiefstes dunkelblau	30	—	—	80	15
12234 ♃*	„ „ **rosea**, rosenrot	18	—	—	50	10
12238 ♃*	„ „ **gemischt**	16	—	—	50	10
12242 ♃*	„ „ **elegantissima**, blau	18	—	—	50	10
12244 ♃*	„ „ „ **alba**, weiss. } kompakt	20	—	—	50	10
12246 ♃*	„ „ „ **rosea**, rosa. }	20	—	—	50	10
12248 ♃*	„ „ **gracilis**, sehr zierlich, reichblühend, blau	—	—	2	—	20
12254 ♃*	„ „ **nana alba** } niedrige	26	—	—	70	15
12256 ♃*	„ „ „ **coerulea** } Varietäten	24	—	—	60	15
12258 ♃*	„ „ „ **rosea** }	30	—	—	80	15
12262 ♃*	„ „ **robusta grandiflora (Elise Fonrobert)**, grossblumig	20	—	—	50	10
12264 ♃*	„ „ **robusta grandiflora alba**, sehr schön	20	—	—	50	10
12266 ♃*	„ „ **stricta alba**, weiss	36	—	—	90	15
12268 ♃*	„ „ **stricta coelestina**, schön himmelblau	36	—	—	90	15
12270 ♃*	„ „ **stricta rosea**, rosa, schön	36	—	—	90	15
12272 ♃*	„ „ **stricta grandiflora königsblau**, prachtvoll	50	—	1	20	15
12274 ♃*	„ „ **stricta grandiflora rosea Dornröschen**, sehr schön	36	—	—	90	15
12276 ♃*	„ „ **Victoria**, prachtvoll	36	—	—	80	15
12278 ♃*	„ „ „ **alba**, weiss	40	—	1	—	15
12282 ♃*	„ „ „ **rosea**, rosa	40	—	1	—	15
12284 *m**	„ **azorica**, prächtig dunkelblau 2 Gr. 1⁴/₅ *M.*	—	—	16	—	40
12286 *m**	„ „ **alba**, weiss . . . 2 Gr. 1⁴/₅ *M.*	—	—	16	—	40
12288 *m**	„ „ **coelestina**, hellblau 2 Gr. 1⁴/₅ *M.*	—	—	16	—	40
12290 ♃*	„ **dissitiflora**, prachtvoll tiefblau	120	—	2	80	20
12292 ♃*	„ „ **alba**, weiss	—	—	8	—	30
12294 ♃*	„ „ **Perfection**, sehr grossblumig	—	—	4	—	25
12295 ♃*	„ **Liebesstern**, blau, distinkte, reizende Varietät . . . . . 5 Gr. 6 *M.* 1 Gr. 80 ₰	—	—	—	—	40
12296 ♃*	„ **oblongata**, (latifolia), schön, blau	40	—	1	—	15
12298 ♃*	„ „ **perfecta**, grossblumig, blüht auch im ersten Jahre, wenn früh angesät	—	—	4	—	25
12306 ♃*	„ **palustris**, echtes Vergissmeinnicht	100	—	2	40	20
12310 ♃*	„ „ **semperflorens**, lange blühend	70	—	1	70	15
12312 ♃*	„ „ „ **alba**, weissblühend	—	—	2	20	20
12316 ♃	„ „ „ **rosea**, sehr schön	—	—	2	80	20
12318 ♃	„ **rupicola**, himmelblau, niedrig, reizend für Töpfe 5 Gr. 5 *M.*, 1 Gr. 1¹/₅ *M.*	—	—	—	—	40
12324 *m**	**Nemesia compacta alba**, weiss	—	—	—	50	10
12326 *m**	„ „ **bicolor**, zweifarbig	—	—	—	50	10
12330 *m**	„ „ **coerulea**, blau	—	—	—	50	10
12334 *m**	„ **strumosa Suttoni**, sehr schön, grossblumig in reizenden Farben	—	—	2	40	20
12336 *m**	„ „ **Suttoni nana compacta**, reichblühende niedrige Varietäten	—	—	2	—	20
12338 *m**	„ **versicolor**, blau, lila und weiss	15	—	—	40	10

			1 Kil. M.	1 Kil. Pf.	20 Gr. M.	20 Gr. Pf.	Pr. Pf.
12346	⊙*	Nemophila atomaria, punktierte weisse Hainblume	2	—	—	10	10
12350	⊙*	„ „ **atrocoerulea**, sehr hübsch.	10	—	—	30	10
12354	⊙*	„ crambeoides, blassblau	2	—	—	10	10
12356	⊙*	„ „ albo-nigra, weiss mit schwarzer Mitte	3	40	—	15	10
12358	⊙*	„ „ oculata, blassblau mit schwarzem Auge, sehr schön	2	80	—	10	10
12362	⊙*	„ discoidalis, schwarzbraun, weiss umsäumt, schön	2	40	—	15	10
12364	⊙*	„ discoidalis elegans, rotbraun, weiss umsäumt	2	40	—	10	10
12366	⊙*	„ „ marmorata, weiss marmoriert.	2	40	—	10	10
12370	⊙*	„ **insignis**, prachtvoll himmelblau ... 100 Kil. 140 *M.*	1	60	—	10	10
12372	⊙*	„ „ alba, weiss	2	—	—	10	10
12376	⊙*	„ „ marginata, weiss gerändert	2	—	—	10	10
12378	⊙*	„ „ purpurea rubra, rosalila	2	—	—	10	10
12382	⊙*	„ **maculata**, weisslila, mit braunen grossen Flecken 100 Kil. 90 *M.*	1	10	—	10	10
12384	⊙*	„ „ purpurea, purpur marmoriert	1	40	—	10	10
12388	⊙*	„ beste Sorten gemischt	1	80	—	10	10
12398	♄	**Nertera depressa**, reizend für Töpfe, kleine, korallenrote Beeren 10000 K. 14 *M.* 1000 K. 1 3/5 *M.*	—	—	—	—	25
12406	*m*	Nicotiana **affinis**, reichblühend, mit schönen weissen, wohlriechenden Blumen	10	—	—	30	10
12408	*m*	„ atropurpurea grandiflora, prachtvoll purpurrot, Gruppenpflanze	6	—	—	20	10
12412	*m*	„ **colossea**, prächtige Blattpflanze 2 Gr. 60 Pf.	—	—	5	—	25
12414	*w*	„ glauca, graugrün	—	—	—	40	10
12416	*m*	„ macrophylla gigantea, mit feinem breitem Blatte	5	60	—	20	10
12418	*m*	„ **Sanderae**, schöne dekorative Pflanze von 60 bis 75 cm Höhe, mit leuchtend karminroten Blumen	80	—	2	—	20
12419	*m*	„ „ **hybrida**, neue prächtige Hybriden	—	—	4	—	25
12420	*m*	„ **sylvestris**, prachtvolle Dekorationspflanze, mit langen reinweissen Blumen	7	—	—	25	10
12428	*m**	Nierembergia gracilis (calycina), hellblau	18	—	—	50	10
12432	⊙	Nigella damascena fl. pl., Jungfer im Grünen	1	50	—	10	10
12434	⊙	„ „ alba fl. pl., weiss, gefüllt.	1	40	—	10	10
12438	⊙*	„ „ nana fl. pl., gefüllt, niedrig	2	—	—	10	10
12440	⊙*	„ „ „ **alba fl. pl.**, hübsch	2	40	—	10	10
12444	⊙	„ Fontanesiana, blau	2	20	—	10	10
12446	⊙	„ hispanica, blau	4	—	—	20	10
12448	⊙	„ „ alba, weiss	3	60	—	15	10
12450	⊙	„ „ atropurpurea, dunkelpurpur	4	—	—	20	10
12454	⊙	„ gemischt	2	40	—	10	10
12460	*m*	Nolana atriplicifolia, blau	1	60	—	10	10
12462	*m*	„ grandiflora, grossblumig, blau	1	80	—	10	10
12464	*m*	„ „ alba, weiss	1	80	—	10	10
12470	*m*	„ paradoxa violacea, violett	2	—	—	10	10
12474	*m*	„ gemischt	1	80	—	10	10
12478	*m**	**Nycterinia capensis**, weiss, von köstlichem Vanille-Geruch	20	—	—	50	15
12482	*m**	„ selaginoides, weiss mit lila Anflug.	12	—	—	30	10
12488	*m**	Oenothera bistorta Veitchiana, Nachtkerze, reichblühende gelbe	6	—	—	20	10
12490	*m*	„ Drummondi, blassgelb	8	—	—	30	10
12492	*m**	„ „ nana, niedrig, schön	8	—	—	30	10
12498	♃	„ Fraseri, gelb, grossblumig	—	—	4	—	25
12500	♃	„ fruticosa major, gelb, schön kompakt	12	—	—	30	10
12502	♂	„ Lamarckiana, grossblumig, gelb, hoch	2	40	—	10	10
12506	♃*	„ missouriensis (macrocarpa), goldgelb, niedrig, sehr grossblumig	—	—	—	80	15
12508	*m*	„ odorata, wohlriechend	2	20	—	10	10
12510	*m**	„ rosea (mexicana), rosa, niedrig, zierlich	16	—	—	40	10
12511	♃	„ **speciosa**, weiss, reichblühend	—	—	—	40	10
12514	*m**	„ taraxacifolia alba (acaulis), grossblumig, weiss, schön	24	—	—	60	15
12516	♃	„ **Youngi**, neu, goldgelb	—	—	2	40	20
12518	♃	Ononis rotundifolia, Hauhechel, rosa	—	—	—	60	10
12522	♃	Onopordon tauricum, imposant	1	80	—	10	10
12526	*m**	Oxalis rosea, Sauerklee, rosenrot	124	—	2	80	15
12528	*m**	„ „ alba, weiss	84	—	2	—	20
12530	*m**	„ „ delicata, zart lachsrosa	120	—	2	80	20
12532	*m**	„ **tropaeoloides**, braunblättrig, gelbblühend, zierlich zu Einfassungen	36	—	—	90	15
12536	*m**	„ Valdiviana, gelb	14	—	—	40	10
12540	♃	Paeonia herbacea, Pfingstrose, einfache gemischt	5	—	—	20	10
12542	♃	„ „ **fl. pl.**, gefüllte gemischt	58	—	1	40	20
12544	♂	**Papaver alpinum**, gemischt	—	—	7	60	30
12546	♂	„ **alpinum laciniatum**, neue Varietäten mit fein geschlitzten und gefransten Blumen	—	—	6	—	30
12548	♃	„ bracteatum, Mohn, grossblumig, rot	10	—	—	30	10
12550	⊙	„ **Danebrog**, sehr effektvoll	2	—	—	10	10
12552	⊙	„ giganteum, weisser Riesenmohn	2	—	—	10	10
12554	⊙	„ **glaucum (Tulpen-Mohn)**, Blumen schön geformt und von feurigstem Dunkelscharlach	34	—	—	90	15
12558	⊙	„ Murselli fl. pl., weiss rot gesprenkelt	2	80	—	10	10
12560	⊙	„ „ „ „ lilacinum, lila, rot gesprenkelt	1	60	—	10	10
12562	⊙	„ „ „ „ **Mikado**, weiss, karmoisin gestreift	2	80	—	10	10
12564	⊙	„ „ „ „ splendens, leuchtend rosa mit weiss	2	—	—	10	10
12568	♃⊙	„ **nudicaule** (croceum), gelb	18	—	—	50	10
12570	♃⊙	„ „ **album**, weiss, grossblumig	18	—	—	50	10
12572	♃⊙	„ „ „ **fl. pl.**, schön gefüllt	26	—	—	70	15
12574	♃⊙	„ „ **aurantiacum** (coccineum), leuchtend orange	18	—	—	50	10
12578	♃⊙	„ „ **gemischt**	15	—	—	40	10
12582	♃	„ orientale, leuchtend rot	—	—	1	80	15
12586	⊙	„ **Rhoeas fl. pl.**, gefüllter Ranunkelmohn, gemischt	3	20	—	15	10
		Papaver Rhoeas fl. pl., gefüllter Ranunkelmohn, *siehe auch Seite 21.*					
12590	⊙	**Papaver Rhoeas fl. pl. japonicum nanum**, niedrig, reichblühend, in vielen Farben gemischt	28	—	—	70	15
12591	⊙	„ „ **hybridum fl. pl. foliis aureis**, sehr hübsche Varietäten mit goldgelber Belaubung, in prächtigen Farben gemischt	—	—	1	—	15
12592	⊙	„ „ **Shirley**, prächtige Farben gemischt	7	60	—	25	10
12596	⊙	„ **somniferum, die Braut**, einfach, weiss, federartig, schön	2	—	—	10	10
12608	⊙	„ **umbrosum**, niedrig, mit scharlachroten, schwarzgefleckten Blumen	4	—	—	20	10
	⊙	**Papaver paeoniflorum & somniferum**, *siehe Seite 20.*					
12610	♄§	Passiflora coerulea, blaue Passionsblume	12	—	—	30	10
12612	♄§	„ gracilis, zierlich	—	—	1	—	15
12614	♄	**Pelargonium hybridum, englische grossblumige Prachtsorten** 1000 K. 20 *M.*, 100 K. 2 1/5 *M.*	—	—	—	—	25
12616	♄	„ **Diadematum, getuschte** 1000 K. 24 *M.*, 100 K. 2 3/5 *M.*	—	—	—	—	25
12620	♄	„ **Odier-, fünffleckige Prachtsorten** 1000 K. 24 *M.*, 100 K. 2 3/5 *M.*	—	—	—	—	25
12622	♄	„ **zonale** (scarlet), Scharlachpelargonien, **grossblumige**, schönste Sorten	20	—	—	50	10
12624	♄	„ „ **buntblättrig, golden bronze, tricolor** 1000 K. 12 *M.* 100 K. 1 2/5 *M.*	—	—	—	—	25
12626	♄	„ „ **fl. pleno**, gefüllte Varietäten 1000 K. 14 *M.*, 100 K. 2 3/5 *M.*	—	—	—	—	25
12630	♄	„ „ **reinweiss**, prachtvoll 1000 K. 2 *M.*	—	—	4	—	25
12636	♃	Pentstemon atropurpureus, Bartfaden, dunkelpurpur	12	—	—	30	10
12638	♃	„ **campanulatus**, blau	5	—	—	20	10
12640	♃	„ **Cobaea**, prachtvoll mit grossen weiss mit blau schattierten Blumen	34	—	—	90	15

		1 Kil. M.	Pf.	20 Gr. M.	Pf.	Pr.
12642 ♃	Pentstemon Digitalis, fingerhutähnlich	6	—	—	20	10
12644 ♃	„ elegans roseus, rosenrot	12	—	—	30	10
12648 ♃	„ **gentianoides** (Hartwegi), prächtige Hybriden gemischt	72	—	1	80	15
12652 ♃	„ „ **hybridus grandiflorus**, neue grossblumige Varietäten	120	—	2	80	20
12656 ♃	„ **glaber**, traubenblüthig, blau	8	—	—	30	10
12658 ♃	„ „ **roseus**, prachtvoll rosa	10	—	—	30	10
12662 ♃	„ pubescens, lila, reichblühend	8	—	—	30	10
12664 ♃	„ speciosus, prächtig blau	18	—	—	50	15
12668 ♃	„ gemischt	8	—	—	30	10
12672 *m*	**Perilla nankinensis**, Blattpflanze	3	—	—	15	10
12674 *m*	„ „ **fol. atropurpureis laciniatis**, mit geschlitzten Blättern.	4	—	—	20	10
12676 *m*	„ **nankinensis macrophylla crispa compacta**, grossblättrig, feingekraust	4	40	—	20	10
12678 *w*	„ „ **macrophylla crispa elatior**, prächtige hohe Art	4	60	—	20	10
12686 *m*	**Petunia hybrida**, gute Mischung	15	—	—	40	10
12688 *m*	„ „ **Prachtmischung**, I. Qu.	32	—	—	80	15
12690 *m*	„ „ **alba**, weiss	20	—	—	50	10
12691 *m*	„ „ **compacta magnifica.** Eine farbenreiche, prächtige Mischung kleinblumiger Petunien. Die Pflanzen bilden niedrige gedrungene Büsche, welche während des ganzen Sommers bis spät in den Herbst hinein vollständig mit Blumen bedeckt sind	—	—	4	—	40
12692 *m*	„ „ Countess of Ellesmere, dunkelrosa mit weissem Schlund	12	—	—	30	10
12693 *m*	„ „ **Erfordia**, kleinblumig, brillantrosa mit grosser weisser Mitte 2 Gr. 2 *M.*	—	—	—	—	25
12694 *m*	„ „ **General Dodds**, dunkelstes Rot	—	—	—	80	15
12696 *m*	„ „ **Howard's Star**, Grundfarbe sammtig dunkelpurpur mit violetten Adern und feinen rosaweiss. Streifen, prachtvolle Varietät	—	—	2	—	25
12698 *m*	„ „ **illustris**, rosakarmin, schön	20	—	—	50	10
12700 *m*	„ „ **inimitable** (maculata), mit brillant gefleckten, schön gezeichneten Blumen	40	—	1	—	15
12704 *m*	„ „ kermesina, karmesinrot	20	—	—	50	10
12705 *m*	„ „ **nana compacta multiflora, (Inimitable)** reizende Zwerg-Petunie, mit schönen, weiss gesternten Blumen	80	—	2	—	20
12706 *m*	„ „ **nana compacta purpurea**, unsere vorjährige Neuheit. Diese reizende Varietät ist von gleichmässig niedrigem, kompakt pyramidenförmigem Wuchs. Die Pflanzen sind stark verzweigt und bedecken sich mit einer Fülle schön purpurvioletter, sammetig erglänzenden Blumen. Zu Einfassungen und Teppichbeeten vortrefflich	—	—	6	—	40
12708 *m*	„ „ **nana compacta Schneeball**, von niedrig buschigem Wuchs, Blumen blendend weiss	72	—	1	80	20
12710 *m*	„ „ purpurea venosa, purpurrot geadert	20	—	—	50	10
12712 *m*	„ „ venosa, geaderte Varietäten	20	—	—	50	10

Petunia hybrida grandiflora, grossblumige Petunien:

12716 *m*	**grandiflora**, grossblumige Prachtsorten gemischt 1 Gr. $1^4/_5$ *M.*	—	—	34	—	25
12718 *m*	„ **Admiration**, prachtvoll dunkelviolett mit weiss gefleckt 1 Gr. 2 *M.*	—	—	36	—	25
12720 *m*	„ **alba**, weiss 1 Gr. $2^1/_5$ *M.*	—	—	40	—	25
12722 *m*	„ **atropurpurea**, ganz dunkele, prachtvolle Farbe 1 Gr. $2^1/_5$ *M.*	—	—	40	—	25
12726 *m*	„ **brillantrosa**, prächt. Farbe 1 Gr. $2^1/_5$ *M.*	—	—	40	—	25
12728 *m*	„ **dunkelblutrot mit weiss. Schlunde** 1 Gr. $2^1/_5$ *M.*	—	—	40	—	25
12730 *m*	„ **inimitable** (maculata), grossblumige, prächtig gefleckte Varietäten 1 Gr. 2 *M.*	—	—	36	—	25

		1 Kil. M.	Pf.	20 Gr. M.	Pf.	Pr.
	Petunia hybrida (Fortsetzung):					
12734 *m*	**grandiflora kermesina**, karmesinrot 1 Gr. 2 *M.*	—	—	36	—	25
12736 *m*	„ **marginata**, grüngerandet und geadert 1 Gr. $2^1/_5$ *M.*	—	—	40	—	25
12738 *m*	„ **marmorata**, karmin marmoriert 1 Gr. $2^1/_5$ *M.*	—	—	40	—	25
12744 *m*	„ **superbissima**, mit grossem, geaderten Schlunde 1 Gr. $3^1/_5$ *M.*	—	—	56	—	35
12746 *m*	„ **superbissima, atrosanguinea**, leuchtend dunkelblutrot mit weiss. Schlund . . . 1 Gr. $2^4/_5$ *M.*	—	—	50	—	35
12748 *m*	„ „ **intus aurea** prachtvolle Varietäten, **mit gelbem Schlund** 1 Gr. $3^2/_5$ *M.*	—	—	60	—	40
12750 *m*	„ „ **Prinzessin von Württemberg**, sehr grossschlundige, prachtvoll geaderte Varietäten 1 Gr. $3^1/_5$ *M.*	—	—	56	—	35
12751 *m*	„ „ **quadricolor.** Die Blumen sind leuchtend rosa und von einer lebhaft karminroten Aderung durchzogen, schön heben sich in der Mitte die 5 gleichförmigen rein goldgelben Bänder ab. 100 Port. 50 *M.* 10 Port. $5^1/_2$ *M.*	—	—	—	—	60
12752 *m*	„ „ **venosa, Deutsche Kaiserin.** Die Zeichnung der grossen gewellten Blumen ist herrlich, die purpurne Aderung auf weitem Schlunde kontrastiert prächtig mit der zartblauen Grundfarbe . . 5 Gr. 30 *M.* 100 Port. 40 *M.*, 10 Port. $4^1/_2$ *M.*	—	—	—	—	50
12754 *m*	„ **venosa**, schön geadert 1 Gr. 2 *M.*	—	36	—	—	25
12756 *m*	„ **violacea**, violett, sehr schön. 1 Gr. 2 *M.*	—	36	—	—	25

Petunia hybr. grandiflora fimbriata, gefranste Varietäten:

12760 *m*	**fimbriata alba**, reinweiss . . . 1 Gr. $2^2/_5$ *M.*	—	—	44	—	30
12762 *m*	„ **brillantrosa**, prachtv. 1 Gr. $2^2/_5$ *M.*	—	—	44	—	30
12764 *m*	„ **kermesina**, karmesin . 1 Gr. $2^2/_5$ *M.*	—	—	44	—	30
12770 *m*	„ **Miranda**, leuchtend rosa, Schlund beinahe scharlach, prachtvoll 1 Gr. $3^2/_5$ *M.*	—	—	60	—	35
12772 *m*	„ **superbissima**, mit karmesinroten gefransten Blumen, sehr weiter und fein geaderter Schlund . . . 1 Gr. $4^1/_5$ *M.*	—	—	80	—	50
12774 *m*	„ **Titania**, karmesin mit weissem Saum 1 Gr. $2^2/_5$ *M.*	—	—	44	—	30
12778 *m*	„ **venosa**, geadert . . . . 1 Gr. $2^2/_5$ *M.*	—	—	44	—	30
12782 *m*	„ **gefranste Varietäten** gemischt 1 Gr. $2^1/_5$ *M.*	—	—	40	—	25

Petunia hybr. flore pleno, gefüllte Petunien.

Sämtlich auf das Sorgfältigste mit den besten gefüllten Blumen befruchtet, einen guten Prozentsatz gefüllter Blumen bringend.

12788 *m*	gefüllte, sehr gute Sorten 1 Gr. 8 *M.*, 1000 K. 1 *M.*	—	—	—	—	35
12790 *m*	**nana compacta multiflora fl. pl. (Inimitable)**, sehr schön . . . . . 1 Gr. 8 *M.* 1000 K. 1 *M.*	—	—	—	—	35
12792 *m*	**nana compacta multiflora rosea fl. pl. (Rosa Bonheur).** Prächtige gefüllte Petunie, Blumen reinrosa. 1 Gr. 12 *M.* 1000 K. $1^3/_5$ *M.*	—	—	—	—	50
12796 *m*	**grandiflora fl. pl.**, grösstblumige, nur von Sortimentsblumen gesammelt 1 Gr. 16 *M.* 1000 K. 2 *M.*	—	—	—	—	50
12798 *m*	„ **alba fl. pl.**, gefüllte weisse, sehr schön 1 Gr. 12 *M.*, 1000 K. $1^3/_5$ *M.*	—	—	—	—	50
12800 *m*	„ **aurora fl. pl.**, sehr schön, zartrosa mit karmesin purpurnen Adern 1 Gr. 16 *M.*, 1000 K. 2 *M.*	—	—	—	—	50
12802 *m*	„ **brillantrosa gefüllt**, leuchtende Farbe 1 Gr. 14 *M.*, 1000 K. $1^4/_5$ *M.*	—	—	—	—	50

			1 Kil.		20 Gr.		Pr.
			M.	Pf.	M.	Pf.	Pf.
	Petunia hybr. flore pleno (Fortsetzung):						
12804	*m*	**grandiflora inimitable fl. pl.**, sehr schön 1 Gr. 12 *M.*, 1000 K. 1 3/5 *M.*	—	—	—	—	50
12806	*m*	„ **robusta fl. pl.**, ausgezeichnet durch den kandelaberartigen Wuchs 1 Gr. 16 *M.*, 1000 K. 2 *M.*	—	—	—	—	50
12808	*m*	„ **violacea fl. pl.**, tief dunkelviolett 1 Gr. 14 *M.*, 1000 K. 1 4/5 *M.*	—	—	—	—	50
12810	*m*	„ **fimbriata fl. pl.**, gefranste, in brillant. Nüancierungen . . . . 1 Gr. 16 *M.* 1000 K. 2 *M.*	—	—	—	—	50
12812	*m*	„ **fimbriata alba fl. pl.**, gefranst, weiss, schön 1 Gr. 14 *M.*, 1000 K. 1 4/5 *M.*	—	—	—	—	50
12814	*m*	„ **fimbriata nana compacta kermesina fl. pl.**, prachtvoll 1 Gr. 14 *M.*, 1000 K. 1 4/5 *M.*	—	—	—	—	50
12816	*m*	„ **fimbriata robusta fl. pl.**, von kräftigem und bukettartigem Habitus, die Blumen sind in den prächtigsten Farben und fein gefranst 1 Gr. 20 *M.*, 1000 K. 2 2/5 *M.*	—	—	—	—	50
12818	*m*	„ **fimbriata robusta nana fl. pl.** Nur etwa 33—40 cm hoch. Blumen vollkommen in Form und dicht gefüllt 1 Gr. 26 *M.*, 1000 K. 3 *M.*	—	—	—	—	60
12826	*m*	Petunia mirabilis (phoenicea), dunkelrot	6	—	—	25	10
12830	⊙	Phacelia **campanularia**, prächtige Art, mit leuchtend dunkelblauen Blüten . .	12	—	—	30	10
12834	⊙	„ congesta, blau	2	80	—	10	10
12838	⊙	„ tanacetifolia, gutes Bienenfutter 100 Kil. 160 *M.*	1	80	—	10	10
12842	*m*	Phalacraea coelestina nana, sehr niedrig, blau	12	—	—	30	10
12844	*m*	„ coelestina nana albida, m. weisslichen Blumen	12	—	—	30	10
12848	⊙§	Phaseolus ensiformis gigas, Riesen-Bohne	3	—	—	15	10
		Phlox Drummondi, Flammenblume:					
12858	*m*	**Prachtmischung, I. Qualität, extra**	24	—	—	70	10
12860	*m*	alba, weiss	32	—	—	80	10
12864	*m*	„ oculata, weiss mit violettem Stern .	32	—	—	80	10
12866	*m*	atropurpurea, dunkelpurpurrot	32	—	—	80	10
12870	*m*	„ striata, dunkelpurpurrot, weiss gestreift	32	—	—	80	10
12872	*m*	**Brillant**, dreifarbig, rosa mit hellem Rande und dunkelrotem Auge, sehr effektvoll	36	—	—	90	10
12874	*m*	**brillantrosa (cinnabarina carminea)**	40	—	1	—	15
12878	*m*	chamoisrosa, prächtig	36	—	—	90	10
12880	*m*	coccinea, feuerfarben	32	—	—	80	10
12882	*m*	**cuspidata**, mit langgezackten u. gezähnten Petalen, gemischt	36	—	—	90	15
12884	*m*	„ **purpurea**, purpurrot	40	—	1	—	15
12886	*m*	„ **violettblau**, schön	40	—	1	—	15
12888	*m*	**fimbriata**, mit gefransten Petalen, Mischung	46	—	1	20	15
12890	*m*	„ **alba**, weiss	—	—	1	60	20
12892	*m*	„ **coccinea**, scharlach	—	—	1	60	20
12894	*m*	„ **purpurea**, purpur	—	—	1	40	20
12896	*m*	„ **violettblau**, schön	—	—	1	40	20
12898	*m*	**Heynholdi**, zinnober scharlach	—	—	3	60	25
12900	*m*	„ **robusta**, von kräftigem Wuchs . . .	—	—	3	—	25
12902	*m*	Leopoldi, rot mit weissem Stern	32	—	—	80	15
12903	*m*	Princess Royal, lilla mit weiss gestreift.	32	—	—	80	15
12904	*m*	Radowitzi, rosa, weiss gestreift	32	—	—	80	15
12905	*m*	rosea, rosenroth	32	—	—	80	15
12906	*m*	„ albo-oculata, rosa mit weissem Stern	32	—	—	80	15
12907	*m*	variabilis, schieferblaue Nüancen	32	—	—	80	15
12908	*m*	**violacea albo-oculata**, violett, grosses weiss. Auge	32	—	—	80	15
12909	*m*	Wilhelm I., karmesin, weiss gestreift . . .	32	—	—	80	15
12910	*m*	**zinnoberscharlach**, leuchtende Farbe . .	40	—	1	—	15
		Phlox Drummondi fl. semipleno, halbgefüllte:					
12911	*m*	**alba**, weiss	—	—	1	40	20
12912	*m*	**atropurpurea**, dunkelpurpur	—	—	2	20	25
12913	*m*	**brunea**, purpurbraun	—	—	2	20	25
12914	*m*	**delicata**, rosaweiss mit karminroter Mitte	—	—	4	—	30
12915	*m*	**lutea**, gelb	—	—	1	60	20
12916	*m*	**rubinrot**, Neuheit, sehr schön	—	—	6	—	50
12917	*m*	**schön gemischt**	66	—	1	60	25
		Phlox Drummondi hortensiaeflora:					
12922	*m*	**atrorosea**, leuchtend rosa	—	—	2	—	20
12924	*m*	**alba**, reinweiss	—	—	2	—	20
12926	*m*	**Brillant**, schön, rosa Grundfarbe mit hellem Rand und dunklem Auge	—	—	3	—	25
12930	*m*	**carminea albo-oculata**, prächtig	—	—	2	—	20
12932	*m*	**chamoisrosa**, schön	—	—	3	—	20
12934	*m*	**coccinea**, leuchtend scharlach	—	—	3	—	20
12936	*m*	**delicata**, zartrosa mit karminrotem Auge	—	—	3	—	20
12940	*m*	**Leopoldi**, schön	—	—	1	80	15
12942	*m*	**purpurea**, purpurrot	—	—	2	—	20
12944	*m*	**purpurviolett mit weissem Auge**	—	—	2	40	20
12948	*m*	**rosea albo-oculata**, rosa mit weissem Auge	—	—	1	60	15
12950	*m*	**Triumph**, blendend zinnoberrot	—	—	4	—	25
12952	*m*	**violacea**, violett	—	—	1	60	20
12954	*m*	**zinnoberscharlach**, prächtig	—	—	3	—	25
12960	*m*	**Mischung**	70	—	1	80	15
		Phlox Drummondi grandiflora:					
12966	*m*	**grandiflora**, prachtvolle Mischung	32	—	—	80	15
12968	*m*	„ **alba**, weiss	40	—	1	—	15
12970	*m*	„ **atropurpurea**, dunkelpurpur	40	—	1	—	15
12972	*m*	„ „ **albo-oculata**, mit grossem weiss. Auge	40	—	1	—	15
12976	*m*	„ **atrorosea**, leuchtend dunkelrosa . . .	40	—	1	—	15
12978	*m*	„ **Brillant**, sehr schön	40	—	1	—	15
12982	*m*	„ **chamoisrosa albo-oculata**, sehr schön	44	—	1	10	15
12984	*m*	„ **coccinea**, feuerrot	44	—	1	10	15
12986	*m*	„ **isabellina**, gelblich	40	—	1	—	15
12988	*m*	„ **kermesina albo-oculata**, karmesinrot mit weissem Auge	44	—	1	10	15
12992	*m*	„ **orbicularis atrorosea, dunkelrosa mit grossem weissen Zentrum** .	44	—	1	10	15
12994	*m*	„ „ **purpurea, purpur**	44	—	1	10	15
12996	*m*	„ „ **violacea, rotviolett**	44	—	1	10	15
13000	*m*	„ „ **gemischt**	40	—	1	—	15
13006	*m*	„ **picta atrorosea** (quadricolor), rosenrot marmoriert	40	—	1	—	15
13008	*m*	„ „ **atroviolacea** (quadricolor), fein dunkelviolett marmoriert . . .	40	—	1	—	15
13010	*m*	„ **rosea albo-oculata**, leuchtend rosa mit weissem Auge	40	—	1	—	15
13012	*m*	„ **splendens**, leuchtend karmesin . . .	44	—	1	10	15
13016	*m*	„ **stellata splendens**, mit reinweissem Stern	44	—	1	10	15
13018	*m*	„ **striata coccinea**, scharlach mit weiss gestreift	40	—	1	—	15
13020	*m*	„ „ **coerulea**, blau	40	—	1	—	15
13024	*m*	„ „ **purpurea**, purpur	40	—	1	—	15
13026	*m*	„ „ **rosea**, rosa	40	—	1	—	15
13030	*m*	„ **variabilis albo-oculata**, blaue Varietäten mit weissem Auge	40	—	1	—	15
13032	*m*	„ **violacea albo-oculata**, violett mit weissem Auge	40	—	1	—	15
13036	*m*	„ **zinnoberscharlach**, weithinleuchtende Farbe	48	—	1	20	15
		Phlox Drummondi nana compacta, Zwerg-Phlox:					
13042	*m*	**nana compacta**, schöne Mischung	106	—	2	50	20
13044	*m*	„ „ **alba rubro-maculata**, reinweiss, rotgefleckt	—	—	3	—	20
13046	*m*	„ „ **atropurpurea**, schön	—	—	2	80	20
13048	*m*	„ „ „ **striata**, dunkelpurpur, weiss gestreift . . .	—	—	3	—	20
13050	*m*	„ „ **atrosanguinea striata**, dunkelblutrot, weiss gestreift	—	—	3	20	20
13052	*m*	„ „ **chamoisrosa**, sehr schön und konstant	—	—	4	40	25
13054	*m*	„ „ **cinnabarina**	—	—	6	—	50
13056	*m*	„ „ **coccinea**	—	—	2	40	20
13058	*m*	„ „ **coerulea stellata**, gr. hellblaue, weiss gesternte Blumen . . .	—	—	3	—	20
13060	*m*	„ „ **cuspidata et fimbriata**, gemischt	—	—	2	60	20

			1 Kil.		20 Gr.		Pr.
			ℳ.	₰	ℳ.	₰	₰
	Phlox Drummondi nana compacta (Fortsetzung):						
13062	*m*	**nana compacta Defiance**, sehr leucht. Farbe	—	—	6	—	50
13064	*m*	„ „ **Feuerball**	112	—	2	60	20
13066	*m*	„ „ **grandiflora alba**, grossblumig	—	—	3	—	20
13068	*m*	„ „ **grandiflora coccinea**, schön	—	—	5	—	40
13070	*m*	„ „ **hortensiaeflora**, sehr effektvoll	—	—	2	60	20
13074	*m*	„ „ „ **coccinea albo-oculata**, scharlach mit weissem Auge	—	—	3	—	20
13078	*m*	„ „ „ **violacea albo-oculata**, violett mit weissem Auge	—	—	3	—	20
13079	*m*	„ „ **isabellina**, mit grossen, rein isabellgelben Blumen	—	—	6	—	50
13082	*m*	„ „ **Leopoldi**	—	—	2	60	20
13086	*m*	„ „ **nivea, Schneeball**	112	—	2	60	20
13088	*m*	„ „ „ **oculata**, weiss mit rotem Auge, schön	—	—	2	60	20
13090		„ „ **splendens**, leuchtend karmesin	—	—	3	40	25
13094	*m*	„ „ **variabilis**, schieferblaue Varietäten, sehr hübsch	—	—	3	—	20
13096	*m*	„ „ **Victoria**, buketartig, brennend scharlach	—	—	4	40	30
13100	*m*	„ „ **violacea**, violettrot	—	—	2	60	20
13108	♃	Phlox perennis (decussata), gemischt	80	—	1	90	15
13110	♃	„ „ **neueste Prachtsorten** gemischt	100	—	2	40	20
13116	♃	Physalis Alkekengi, essbare Judenkirsche	4	—	—	20	10
13118	♃	„ **Francheti**, mit grossen orangeroten Früchten	18	—	—	50	10
13122	*m*	Podolepis chrysantha, schön goldgelb	5	—	—	20	10
13124	*m*	„ gracilis, zierlich, rot mit weiss	18	—	—	50	10
13134	*w*	**Poinsettia pulcherrima**, prächtig scharlach 1000 K. 22 ℳ., 100 K. $2^2/_5$ ℳ.	—	—	—	—	30
13140	♃	Polemonium album, weiss	1	20	—	10	10
13142	♃	„ coeruleum, blau	1	20	—	10	10
13148	⊙	Polygonum orientale, rotblühender Knöterich, 2 Mtr. hoch	3	40	—	15	10
13150	⊙	**Polygonum orientale foliis variegatis**, neuer buntblättriger, schön.	8	—	—	30	10
13152	⊙	„ „ pumilum, niedrig	4	—	—	20	10
		Portulaca grandiflora, grossblumiger Portulak:					
13158	*m**	alba rubro-striata, weiss mit rot gestreift	18	—	—	50	10
13160	*m**	aurea, dunkelgelber	18	—	—	50	10
13162	*m**	Bedmanni, reinweiss, am Grunde mit purpurnen Flecken	18	—	—	50	10
13164	*m**	bronzefarben, sehr hübsch	18	—	—	50	10
13166	*m**	caryophylloides, rosenrot, weiss gestrichelt	18	—	—	50	10
13168	*m**	Gillesii, karmesinrot	18	—	—	50	10
13170	*m**	incarnata, fleischfarbener	18	—	—	50	10
13172	*m**	lutea aureo-striata, hellgelb, gold gestreift	18	—	—	50	10
13174	*m**	rosea, rosenroter	18	—	—	50	10
13176	*m**	Thellusoni, orangescharlachroter	18	—	—	50	10
13178	*m**	Thorburni, schwefelgelber	18	—	—	50	10
13182	*m**	vorstehende Sorten gemischt	12	—	—	30	10
13186	*m**	**fl. pl.**, gefülltes Portulakröschen, feinste Mischung	192	—	4	40	25
13188	*m**/10	**fl. pleno alba**, weiss	—	—	6	—	30
13190	*m**/10	„ **aurea**, gelb	—	—	6	—	30
13192	*m**/10	„ **carnea**, fleischfarben	—	—	6	—	30
13194	*m**/10	„ **caryophylloides**, gestreift	—	—	6	—	30
13196	*m**/10	„ **citrina**, zitronengelb	—	—	6	—	30
13198	*m**/10	„ **isabellina**, isabellenfarben	—	—	6	—	30
13200	*m**/10	„ **rosea**, rosenrot	—	—	6	—	30
13202	*m**/10	„ **salmonea**, lachsfarben	—	—	6	—	30
13204	*m**/10	„ **splendens**, leuchtendroth	—	—	6	—	30
13206	*m**/10	„ **Thellusoni**, orangescharlach	—	—	6	—	30
13210	♃	Potentilla atrosanguinea, dunkelrotes Fingerkraut	—	—	—	60	10
13216	♃	„ hybrida, einfache Sorten gemischt	14	—	—	40	10
13218	♃	„ „ **fl. pl., prächtige gefüllte gem.**	40	—	1	—	15
13224	♃	**Primula Auricula**, gute Mischung	220	—	5	—	25
13226	♃	„ „ **Luiker Aurikeln, Mischung I. Ranges**	280	—	6	40	30
13228	♃	„ „ **von ausgewählten Nummerblumen gesammelt** 2 Gr. $1^1/_2$ ℳ.	—	—	10	—	40
13234	♃	„ **cashmeriana** (capitata) prächtig, lilarosa 2 Gr. $1^1/_2$ ℳ.	—	—	10	—	30
13236	♃	„ „ **alba**, sehr schön 1 Gr. 2 ℳ.	—	—	—	—	50
13242	♃	„ **cortusoides**, reiz. rosa, Frühlingsblume	—	—	3	—	20
13246	♃	**Primula farinosa**, mit rosenroten bepuderten Blumen, schön	—	—	5	—	25
13250	♃	„ **japonica, gemischt**	—	—	3	—	20
13254	♃	„ **obconica**, weisslich, sehr vollblühend, schön für Töpfe	—	—	6	40	25
13256	♃	„ „ **gigantea** (Primula Arendsii). Ausserordentlich wertvolle Hybride. Die wohlgeformten, auf kräftigen Blütenstielen getragenen Blumen, meist 4 bis $4^1/_2$ cm gross, vorwiegend von lila Färbung, aber auch schon rosa und purpurne Schattierungen aufweisend, bilden runde Dolden, bis zu 10 cm im Durchmesser. Bei guter Kultur erreicht diese Sorte riesige Dimensionen. 1 Gr. 6 ℳ., 1000 K. $2^1/_2$ ℳ.	—	—	—	—	90
13258	♃	„ „ **grandiflora alba**, weiss, grossblumig 1 Gr. $1^1/_5$ ℳ.	—	—	20	—	35
13259	♃	„ „ „ **coerulea**, neue prächtige Varietät mit rein hellblauen Blumen 1 Gr. 6 ℳ., 1000 K. $2^1/_2$ ℳ.	—	—	—	—	50
13260	♃	„ „ „ **kermesina**, sehr effektvoll 1 Gr. $1^1/_5$ ℳ.	—	—	22	—	40
13262	♃	„ „ „ **lilacina**, lila 1 Gr. 70 ₰	—	—	12	—	30
13265	♃	„ „ „ **oculata**, reizende Varietät, Blumen gross, vorherrschend rosa und lila mit auffälliger Augenzeichnung. 1 Gr. 5 ℳ. 1000 K. 2 ℳ.	—	—	—	—	50
13266	♃	„ „ „ **rosea**, schön 1 Gr. 1 ℳ.	—	—	16	—	30
13268	♃	„ „ „ **sanguinea**, prachtvoll 1 Gr. 8 ℳ. 1000 K. $2^4/_5$ ℳ.	—	—	—	—	60
13272	♃	„ „ „ **hybrida**, gemischt 2 Gr. 1 ℳ.	—	—	9	—	25
13276	♃	„ „ „ **fimbriata**, grossblumige gefranste 1 Gr. $1^1/_5$ ℳ.	—	—	20	—	35
13284	♃*	„ **veris** (elatior), **schöne Gartenprimel in vielen Nüancen I. Ranges**	80	—	1	90	25
13286	♃*	„ „ hübsche Nüancen	68	—	1	60	20
13388	♃ 10	„ „ **alba**, reinweiss, schön	—	—	3	60	20
13290	♃*/10	„ „ **coerulea**, neue blaublühende Varietäten, sehr schön 1000 K. 6 ℳ.	—	—	—	—	70
13296	♃*/10	„ „ **duplex**, mit doppelten Blumen 1 Gr. 1 ℳ.	—	—	10	—	40
13300	♃*	„ „ **Goldrand**, reizende Varietäten	—	—	2	60	20
13306	♄	„ **chinensis alba**, weiss.. 1 Gr. 1 ℳ.	—	—	18	—	25
13308	♄	„ „ coccinea, scharlach, prachtvolle Farbe 1 Gr. 1 ℳ.	—	—	18	—	25
13310	♄	„ „ rubra, rot 1 Gr. 90 ₰	—	—	16	—	25
13314	♄	„ „ gemischt 1 Gr. 80 ₰	—	—	14	—	20
		Primula chinensis fimbriata, gefranste Primel.					
13318	♄	**fimbriata alba, grossblumige gefranste weisse, extra fein** 1 Gr. $1^2/_5$ ℳ.	—	—	24	—	30
13322	♄	„ **alba magnifica, sehr grossblumig, rein weiss mit grossem gelben Auge** 1 Gr. $2^1/_5$ ℳ.	—	—	40	—	40
13324	♄	„ **atrosanguinea (coccinea)**, leuchtend dunkelblutrot 1 Gr. $2^4/_5$ ℳ.	—	—	52	—	50
13326	♄	„ **coerulea**, blaue gefranste, prächtig 2 Gr. 10 ℳ., 1000 K. 5 ℳ.	—	—	—	—	60
13332	♄	„ **kermesina splendens**, kupferkarmesin 1 Gr. $1^2/_5$ ℳ.	—	—	24	—	30
13334	♄	„ **kermesina splendens magnifica**, prachtvoll 1 Gr. $2^1/_5$ ℳ.	—	—	40	—	30
13336	♄	„ **lilacina alba marginata**, reizend, lila mit weiss gerandet 1 Gr. $1^4/_5$ ℳ.	—	—	34	—	30
13338	♄	„ **purpurea, leuchtend purpur, grossblumig** 1 Gr. $1^3/_5$ ℳ.	—	—	28	—	30
13340	♄	„ **rubra**, rot, schön, grossblumig 1 Gr. $1^3/_5$ ℳ.	—	—	28	—	30
13342	♄	„ „ **magnifica**, sehr grossblumig, fein gefranst 1 Gr. 6 ℳ.	—	—	—	—	40
13346	♄	„ **gefranste in schönster Mischung** 1 Gr. $1^1/_5$ ℳ.	—	—	22	—	30
13350	♄	„ **alba fl. pl.**, gefüllte weisse (variiert) 1000 K. 4 ℳ.	—	—	—	—	50
13352	♄	„ **carminea fl. pl.**, gefüllte karminrote (variiert) 1000 K. 4 ℳ.	—	—	—	—	50

			1 Kil.		20 Gr.		Pr.
			M.	₰	M.	₰	₰
13360	♃/o	Pyrethrum album, weiss	—	—	1	—	15
13362	♃	„ carneum, fleischfarbig	30	—	—	80	15
13364	♃	„ atrosanguineum, blutrot	40	—	1	—	15
13366	♃	„ roseum, rosa	40	—	1	—	15
13368	♃	„ hybridum, einfache Sorten gemischt	40	—	1	—	15
13370	♃	„ **hybridum, gefüllte Sorten** gemischt 2 Gr. 2⅕ M.	—	—	20	—	40
13376	♃*	„ **parthenifolium aureum (Golden Feather),** goldgelb belaubt	8	—	—	30	10
13377	♃*	„ „ **aureum crispum**, schön, 50 bis 60% treu	46	—	1	20	15
13378	♃*	„ „ **aureum laciniatum,** mit geschlitzten Blättern, schön	8	—	—	30	10
13382	♃*	„ „ „ **selaginoides,** farnblättrig, ausgezeichnet für Teppichbeete	24	—	—	60	10
13388	♃	**Ranunculus asiaticus superbissimus,** brillante Farben gemischt	14	—	—	40	10
13390	♂	**Rehmannia angulata.** Prächtige von Veitch aus China eingeführte Scrophularinee. Die Pflanzen wachsen bis 1 m hoch und bilden eine schmale Pyramide mit grossen gesägtgelappten Blättern. Nach oben erscheinen in den Blattwinkeln zahlreiche auf schlanken Stielen stehende, nickende Blumen mit cylindertrichterförmiger Röhre und weit geöffneter Blumenkrone von 7 cm Durchmesser. Die Färbung ist ein seltenes Weinrosa, im weiten Schlunde gelb gestreift und getigert und mit purpurbraunen Flecken . . . 1 Gr. 7 M. 100 Port. 30 M., 10 Port. 3½ M.	—	—	—	—	40
13394	⊙	**Reseda alba,** hohe weisse Reseda	8	—	—	30	10
13396	⊙	„ odorata, wohlriechend 100 Kil. 180 M.	2	—	—	10	10
13398	⊙	„ „ grandiflora, grossblumig 100 Kil. 200 M.	2	20	—	10	10
13400	⊙	„ „ „ **ameliorata,** echt, sehr grossblumig, rötlich 100 Kil. 350 M.	3	80	—	15	10
13402	⊙	„ „ „ **ameliorata aurea** (Golden Queen), dicke goldgelbe Blumenrispen	20	—	—	50	15
13404	⊙	„ „ „ **aurea magnifica,** hochfeine goldgelbe Reseda, kräftiger buschiger Bau und massige Blumen	40	—	1	—	15
13406	⊙	„ „ „ **Bismarck,** Verbesserung der Machet-Reseda, von sehr robustem Bau und mit grossen rötlichen Blütenrispen	48	—	1	20	15
13407	⊙	„ „ „ **aurea cristata,** mit schön goldgelben Blumen	—	—	1	—	20
13408	⊙	„ „ „ **compacta argentea,** mit silberhellen, Blütenrispen	—	—	2	40	20
13410	⊙	„ „ „ **Diamant,** weissblühend	14	—	—	40	10
13412	⊙	„ „ „ **eximia,** Parson's weisse	6	—	—	20	10
13414	⊙	„ „ „ **Gabriele (imperialis),** von sehr kräftigem Wuchs, m. langen dicken Rispen schön roter Blumen	16	—	—	40	10
13416	⊙	„ „ „ **gigantea pyramidalis,** pyramidaler Wuchs	12	—	—	30	10
13418	⊙	„ „ „ **Goliath,** mit riesigen Rispen voll leuchtend roter Blumen	124	—	3	—	30
13420	⊙	„ „ „ **Machet,** sehr schön, echt	36	—	—	90	15
13422	⊙	„ „ „ **Machet, goldgelb,** schön	40	—	1	—	15
13423	⊙	„ „ „ **Machet,** weisse Perle, neue weissblühende Varietät	120	—	2	80	25
13424	⊙	„ „ „ **Machet, Rubin,** mit dicken Blütenrispen v. leuchtend kupferroter Farbe	44	—	1	10	15
13426	⊙	„ „ „ **Miles' Spiral**	4	40	—	20	10
13428	⊙	„ „ „ **multiflora compacta,** niedrig, kompakt	16	—	—	40	10
13430	⊙	„ „ „ **Neunzehnhundert,** sehr reich, goldgelb blühende Sorte, niedrig	36	—	—	90	15
13432	⊙	„ „ „ **pumila erecta,** schön für Topfcultur	14	—	—	40	10
13434	⊙	„ „ „ **Victoria,** mit leuchtend roten Blumen	22	—	—	60	10
13435	⊙	**Reseda odorata grandiflora Victoria perfecta.** Eine Vervollkommnung der Viktoria Reseda, der sie im Wuchs gleicht, die sie aber sowie alle die andern roten Varietäten weit übertrifft durch die auffällige Schönheit ihrer leuchtend scharlachroten, grossen Blumen	—	—	5	—	40
13436	⊙	„ „ **grandiflora Victoria pumila compacta,** Zwergform, mit dunkelroten Blumenrispen	30	—	—	80	15
13438	⊙	„ „ „ **schöne Sorten gemischt**	12	—	—	40	10
13440	♃	**Rheum hybridum Florentinii,** schöne Dekorationspflanze mit grossen geschlitzten Blättern	10	—	—	30	10
13442	♃	„ **palmatum tanguticum,** prächtig	3	—	—	20	10
13444	♃	„ Queen Victoria, grossblättriger Rhabarber 100 Kil. 140 M.	1	60	—	10	10
13446	♃	„ undulatum, mit welligen Blättern 100 Kil. 120 M.	1	40	—	10	10
13454	m	**Rhodanthe atrosanguinea,** dunkelrosa	60	—	1	40	20
13456	m	„ **maculata,** rosa mit dunkler Mitte	28	—	—	70	15
13458	m	„ „ **alba,** weiss	28	—	—	70	15
13460	m	„ **Manglesi,** liebliche Immortelle, rosa.	26	—	—	70	15
13464	w§	**Rhodochiton volubile,** purpurrot, sehr schöne Schlingpflanze 1 Gr. 4 M. 1000 K. 1 M.	—	—	—	—	20
13470	m	Ricinus africanus albidus, Wunderbaum, weisslich	2	—	—	10	10
13472	m	„ borboniensis arboreus, baumartiger	2	20	—	10	10
13474	m	„ **cambodgensis,** herrlich, Stiele und Blätter dunkel, glänzend	3	40	—	20	10
13476	m	„ communis major	1	80	—	10	10
13478	m	„ „ minor	1	50	—	10	10
13482	m	„ elegantissimus	2	40	—	10	10
13484	m	„ **Gibsoni, (Duchess of Edinburgh),** mit dunkelroten Blättern und Stengeln	2	60	—	10	10
13486	m	„ „ **coccineus,** schön	3	40	—	15	10
13488	m	„ „ **mirabilis,** von niedrigem Habitus, mit bronzierten Blättern	3	—	—	15	10
13492	m	„ purpureus	1	80	—	10	10
13494	m	„ „ major	2	—	—	10	10
13498	m	„ sanguineus, blutrot 100 Kil. 90 M.	1	10	—	10	10
13500	m	„ „ minor	2	—	—	10	10
13502	m	„ „ tricolor, dreifarbig	2	—	—	10	10
13506	m	„ **zanzibariensis,** prachtvoll	2	40	—	10	10
13510	m	„ **zanzibariensis, gemischt**	2	—	—	10	10
13516	m	„ „ **enormis,** mit riesigen Blättern, Samen sehr gross	2	60	—	10	10
13524	m	„ Mischung 100 Kil. 84 M.	1	—	—	10	10
13528	w	**Rivina aurantiaca,** mit orangegelben Beeren	—	—	1	—	15
13530	w	„ **humilis,** mit scharlachroten Beeren	—	—	1	—	15
13536	♄	**Rochea falcata,** Prachtpflanze, mit scharlachroten Blumen 1000 K. 1⅕ M.	—	—	—	—	20
13538	h	**Rosa polyanthus nana multiflora,** niedrige remontierende einfache und gefüllte. 1000 Früchte (à 5—10 Korn) 15 M.	—	—	-	—	30
13540	⊙	**Rudbeckia bicolor superba,** sehr schöne Schnittblume, die Blumen sind gross, lang gestielt, goldgelb mit dunkelbraun	10	—	—	30	10
13542	⊙	„ **bicolor superba semiplena,** fast ganz gefülltblühende Varietät	20	—	—	50	15
13543	⊙	„ **bicolor superba semiplena Orion.** Unsere vorjährige Neuheit. Eine für Bindezwecke sehr zu empfehlende Varietät. Die Blumen haben die schöne Farbenzeichnung von Goldgelb mit braunen Flecken, ihre langen Petalen drehen und verschlingen sich um den braunen Knopf der Mitte in ganz eigenartiger reizvoller Weise.	—	—	6	—	40
13544	♃	**Sagina subulata aurea,** neu, gelblaubig, rasenartig, schön robust wachsend 1 Gr. 2 M.	—	—	—	—	30
13548	w	**Saintpaulia ionantha,** reizend, mit schönen blauen, den Veilchen ähnlichen Blumen 1 Gr. 14 M., 1000 K. 70 ₰	—	—	—	—	30
		Salpiglossis variabilis, Trompetenzunge:					
13556	m	albo-lutea, weiss mit gelb	22	—	—	60	10
13558	m	azurea, blau	22	—	—	60	10
13560	m	„ aureo-venosa, blau, gelb geadert	22	—	—	60	10
13562	m	coccinea, scharlachrot	22	—	—	60	10

			1 Kil.		20 Gr.		Pr.
			M.	Pf.	M.	Pf.	Pf.
		Salpiglossis variabilis (Fortsetzung).					
13564	m	nigra, schwarz	22	—	—	60	10
13566	m	sulphurea, schwefelgelb	22	—	—	60	10
13570	m	Mischung	18	—	—	50	10
13576	m	**grandiflora albo-lutea**, weiss mit gelb	40	—	1	—	15
13578	m	„ **chamois**, rosa gestreift	40	—	1	—	15
13580	m	„ **coccinea**, scharlach	40	—	1	—	15
13582	m	„ „ **aureo-venosa**, gelb geadert	40	—	1	—	15
13584	m	„ **dunkelviolett mit Gold**, farbenprächtige Varietät	40	—	1	—	15
13586	m	„ **purpurea**, purpur	40	—	1	—	15
13588	m	„ „ **aureo-venosa**, gelb geadert	40	—	1	—	15
13590	m	„ **rosea aureo-venosa**, rosa mit dunkelgelb geadert	40	—	1	—	15
13592	m	„ **sulphurea**, schwefelgelb	40	—	1	—	15
13598	m	„ **superbissima (Kaiser-Salpiglossis)**, sehr grossblumige Varietäten mit prächtig goldigen Aderungen, gemischt	58	—	1	40	20
13606	m	„ **violacea**, violett	40	—	1	—	15
13610	m	„ **Prachtmischung grossblumiger Sorten**	32	—	—	80	10
13614	m	**nana**, albo-lutea, niedrige, weiss mit gelb	22	—	—	60	10
13616	m	„ atroviolacea, violett	22	—	—	60	10
13618	m	„ azurea, blau	22	—	—	60	10
13620	m	„ „ aureo-venosa, gelb geadert	22	—	—	60	10
13622	m	„ coccinea, scharlachrot	22	—	—	60	10
13624	m	„ „ aureo-venosa, gelb geadert	22	—	—	60	10
13626	m	„ nigra, dunkel, sehr schön	22	—	—	60	10
13628	m	„ sulphurea, schwefelgelb	22	—	—	60	10
13632	m	„ niedrige Sorten, gemischt	18	—	—	50	10
13638	♃	Salvia argentea, weissblättrig, schön	3	60	—	15	10
13640	m	„ **carduacea**, schön hellblau, die Blätter weisswollig und distelartig gezähnt	8	—	—	30	10
13642	m	„ coccinea, scharlachrot	8	—	—	30	10
13644	m	„ „ punicea nana, halbhoch	12	—	—	30	10
13648	♄	„ **farinacea**, prächtig, lasurblau	30	—	—	90	10
13654	m	„ Horminum, scharlachroth	1	40	—	10	10
13656	m	„ „ alba, weiss	1	40	—	10	10
13658	m	„ „ violacea, violett	1	40	—	10	10
13662	m	„ **patens**, reizend himmelblaue Blumen 2 Gr. 2,20 M.	—	—	18	—	40
13666	m*	„ Roemeriana, scharlachrot, niedrig	40	—	1	—	15
13668	♄	„ **splendens**, leuchtend scharlach	110	—	2	60	20
13672	♄	„ „ **compacta erecta**, niedrig	—	—	3	60	35
13674	♄	„ „ **Feuerball**, sehr schön 5 Gr 4 M.	—	—	—	—	40
13678	m*	Sanvitalia procumbens, gelb mit schwarzer Mitte	12	—	—	30	10
13680	m*	„ „ **fl. pl.**, dichtgefüllt	22	—	—	60	10
13684	m*	„ „ „ **compacta**, schön	30	—	—	80	10
13692	⊙*	**Saponaria** multiflora (calabrica), rotblühend	4	40	—	20	10
13694	⊙*	„ „ alba, weiss	4	40	—	20	10
13698	⊙*	„ „ **Scarlet Queen**, brillant	6	—	—	20	10
13702	⊙*	„ „ **compacta**, rot, kompakt	5	40	—	20	10
13704	⊙*	„ „ „ **alba**, weiss, schön	5	40	—	20	10
13708	♃	„ ocymoides, schön für Felsenpartien, frühblühend	4	—	—	20	10
13710	⊙	„ Vaccaria, rosa, Schnittblume	5	60	—	20	10
13712	⊙	„ „ **alba**, reinweiss, neu	10	—	—	30	10
		Scabiosa atropurpurea, *siehe Seite 20.*					
13714	m	Scabiosa candidissima fl. pl., weiss, gefüllt	3	80	—	15	10
13716	m	„ candidissima fl. pl., **Schneeball**, reinweiss, grossblumig	4	—	—	20	10
13720	m	„ **minor aurea fl. pl.**, reingelb	8	—	—	30	10
13724	♃	„ caucasica, lilafarbig	106	—	2	50	20
13726	♃	„ „ **alba**, weiss, sehr schön	—	—	8	—	30
13728	♃	„ „ **perfecta**, Mischung reizender Farben von tief azurblau bis rosalila	—	—	8	—	30
13732	m	Schizanthus Grahami, rote Spaltblume	5	—	—	20	10
13736	m	„ „ carneus, fleischfarbig	5	—	—	20	10
13740	⊙	„ grandiflorus oculatus, purpurviolett, grossblumig	5	—	—	30	10
13742	⊙	„ „ albus, weiss	3	60	—	15	10
13744	⊙	„ „ atropurpureus, dunkelpurpur	3	60	—	15	10
13746	⊙	„ „ „ **pyramidalis compactus**, dunkelpurpurrot	8	—	—	30	10
13748	⊙	„ „ **pyramidalis compactus**, von elegant pyramidaler Form	6	—	—	20	10
13750	⊙	„ „ **nigricans.** Die Blumen sind gross und von einem glänzendem Schwarzpurpur	8	—	—	30	10
13754	⊙	**Schizanthus papilionaceus**, Blumen schön purpur, gelb und karmesin	4	40	—	20	10
13756	⊙	„ **papilionaceus pyramidalis**, pyramidenartig	4	80	—	20	10
13760	⊙	„ pinnatus, blau, gefiedert	4	40	—	20	10
13762	⊙	„ „ albus, weiss	4	80	—	20	10
13764	⊙	„ „ **compactus albus**, niedrig, schön	6	—	—	30	10
13766	⊙	„ „ **compactus albus oculatus**, reinweiss mit dunklem Auge	7	—	—	30	10
13770	⊙	„ „ **candidissimus**, reinweiss	4	—	—	25	10
13774	⊙	„ „ **pyramidalis Tom Thumb**, niedrige, reizende Varietät	5	—	—	30	10
13776	⊙	„ „ **roseus**, sehr schön	5	—	—	30	10
13778	⊙	„ „ „ **compactus**, reizend	6	—	—	30	10
13782	m	„ retusus, prachtvoll rot	7	—	—	30	10
13784	m	„ „ albus, weiss, innen gelb	8	—	—	40	10
13788	m	„ „ **nanus**, niedrig, sehr schön	8	—	—	30	10
13792	m	„ „ „ **albus**, niedrig, weiss	8	—	—	30	10
13796	m	„ gemischt	3	80	—	15	10
13806	m§	Scyphantus elegans, gelbe Tassenblume 1 Gr. $1^1/_2$ M.	—	—	22	—	40
13810	♃	Sedum anglicum, schön für Felsenpartien	—	—	1	60	15
13812	m*	„ coeruleum, für Töpfe und zarte Einfassungen sehr hübsch, reiner Samen	—	—	4	—	20
13816	♃	„ spurium, hellrosa	—	—	—	40	10
13818	♃	„ „ **atroroseum**, dunkelrosa, schön	—	—	—	60	10
13822	♄	**Sempervivum tabulaeforme** 1000 K. 60 Pf.	—	—	—	—	35
13828	m	**Senecio** elegans albus plenus, gefülltes Kreuzkraut, weiss	40	—	1	—	15
13830	m	„ „ atrocinereus pl., aschbraun	40	—	1	—	15
13832	m	„ „ atropurpureus pl., dunkelpurpur	40	—	1	—	15
13834	m	„ „ cupreus pl., kupferrot	40	—	1	—	15
13836	m	„ „ lilacinus pl., lilafarbig	40	—	1	—	15
13838	m	„ „ purpureus pl., purpurrot	40	—	1	—	15
13840	m	„ „ roseus pl., rosa	40	—	1	—	15
13842	m	„ „ ruber pl., violettrot	40	—	1	—	15
13846	m	„ „ fl. pl., gemischt	32	—	—	80	10
13850	m*	„ „ **nanus** albus pl., gefülltes Zwerg-, weiss	48	—	1	20	15
13852	m*	„ „ „ atrocinereus pl., aschbraun	48	—	1	20	15
13854	m*	„ „ „ coeruleus pl., hellviolett	48	—	1	20	15
13856	m*	„ „ „ cupreatus pl., kupferfarben	48	—	1	20	15
13858	m*	„ „ „ isabellinus pl., chamois	48	—	1	20	15
13860	m*	„ „ „ lilacinus pl., rosalila	48	—	1	20	15
13862	m*	„ „ „ purpureus pl., purpurrot	48	—	1	20	15
13864	m*	„ „ „ ruber pl., rot	48	—	1	20	15
13870	m*	„ „ „ fl. pl., gemischt	40	—	1	—	15
13874	m*	„ „ **pomponicus purpureus**, allerliebste Zwergsorte	—	—	1	40	15
13878	⊙§	**Sicyos angulata**, eckige Haargurke	6	—	—	30	10
13882	♃	**Silene alpestris**, weiss, reizend	—	—	1	—	15
13886	⊙	„ Armeria, rot	2	—	—	10	10
13888	⊙	„ „ fl. albo, weiss	2	20	—	10	10
13890	⊙	„ „ fl. carneo, fleischfarben	2	—	—	10	10
13898	♂	„ orientalis, prachtvoll dunkelrosa	3	—	—	15	10
13902	⊙*	„ **pendula (rosea graeca)**, rosenrot, prächtig für Einfassungen	1	20	—	10	10
13904	⊙*	„ „ **fl. pl.**, gefüllt rot, sehr hübsch	2	—	—	10	10
13906	⊙*	„ „ **alba**, weiss	1	40	—	10	10
13908	⊙	„ „ „ **fl. pl.**, gefüllt, weiss	2	—	—	10	10
13910	⊙*	„ „ **Bonnetti**, dunkelpurpur	1	40	—	10	10
13912	⊙	„ „ „ **fl. pl.**, gefüllt	2	—	—	10	10
13914	⊙	„ „ „ **compacta**, sehr schön	3	—	—	15	10
13916	⊙*	„ „ **compacta**, rotblühend	4	—	—	20	10
13918	⊙*	„ „ „ **alba**, weissblühend	4	—	—	20	10
13920	⊙*	„ „ „ „ **fl. pl.**, sehr schön	3	40	—	15	10
13921	⊙*	„ „ „ **fl. pl.**, schön	3	40	—	15	10
13922	⊙	„ „ „ „ „ **pfirsichblüte**, neu schön	—	—	6	—	30
13923	⊙*	„ „ „ **Snow King**, reinweiss, ganz niedrig, sehr schön	4	—	—	20	10
13924	⊙*	„ „ **delicata fl. pl.**, reizende Farbe	3	40	—	15	10
13926	⊙*	„ „ **fl. pl. Bijou**, mit dichtgefüllten, schön lachsrosa Blumen	16	—	—	40	20
13928	⊙*	„ „ **ruberrima**, leuchtend karmin	1	20	—	10	10
13930	⊙*	„ „ „ **fl. pl.**, gefüllt	2	—	—	10	10
13932	⊙*	„ „ „ **compacta**, sehr schön	4	—	—	20	10
13934	⊙	„ „ „ „ **fl. pl.**, gefüllt	4	—	—	20	10

			1 Kil. M.	1 Kil. ₰	20 Gr. M.	20 Gr. ₰	Pr. ₰
13938	⊙	**Silene pendula**, gemischt	1	40	—	10	10
13940	⊙	„ „ gefüllte gemischt	1	80	—	10	10
13942	♃	„ **Schaffta, rosa, schön für Herbstflor.**	—	—	—	60	10
13944	♄	**Sinningia Regina hybrida.** Prachtvolle neue Hybriden dieser Gesneriacee. Die Blumen sind sehr gross, in den Schattierungen von hellrosa bis tief dunkellila, der Schlund ist teils reinweiss, teils fein punktiert 1 Gr. 10 *M.*	—	—	—	—	50
13946	*m*	**Solanum atropurpureum**, Nachtschatten, mit schwarzroten Stengeln	12	—	—	30	10
13948	*m*	„ Balbisi, grossblumig, weiss	8	—	—	30	10
13950	♄	„ Capsicastrum, schön für Töpfe, mit kleinen roten Früchten	8	—	—	30	10
13952	♄	„ „ **nanum**, niedrig, schön	8	—	—	30	10
13958	*m*	„ **Hendersoni**, m. orangeroten Früchten, vorzügliche Marktpflanze	14	—	—	40	10
13960	*m*	„ laciniatum, schöne Gruppenpflanze	8	—	—	30	10
		„ Lycopersicum und S. Melongena, siehe unter Küchenkräutern: *Liebesapfel und Eierfrucht, Seite 1.*					
13962	♄	„ **marginatum**, weissblättrig	10	—	—	30	10
13964	♄	„ **robustum**, mit braunroten Blättern, schöne Blattpflanze	50	—	1	20	15
13966	♄	„ **Weatherilli**, sehr dekorativ	9	—	—	30	10
13976	♃	**Spergula pilifera**, rasenartig	—	—	4	—	20
13978	♃	„ „ **aurea**, goldgelb, schön 1 Gr. 4 *M.*	—	—	—	—	40
13980	♃	**Stachys lanata**, weissblättrig, schön	3	40	—	10	10
13986	*m*	Statice Bonduelli, gelb	3	—	—	15	10
13988	♃	„ coccinea, scharlachrot	2	40	—	15	10
13992	♃	„ **incana hybrida nana**, gemischt	2	40	—	15	10
13994	♄	„ **macrophylla atrocoerulea**, dunkelblau	—	—	1	80	15
13998	*m*	„ **sinuata**, blau, für Winterbuketts	5	—	—	30	10
14004	*m*	„ „ **candidissima**, weiss	6	—	—	30	10
14006	*m*	„ „ **hybrida**, blau mit lila oder weiss	2	40	—	15	10
14016	*m*	„ **Suworowi**, mit langen, leuchtend karmoisinrosa Blütenrispen	20	—	—	60	10
14018	♃	„ **tartarica**, sehr schön zum Trocknen	4	—	—	20	10
14026	*m*	Stevia Lindleyana, weiss, wohlriechend	—	—	1	20	15
14028	*m*	„ purpurea, purpurrot	—	—	1	—	15
14032	*m*	„ **serrata**, weiss, schön für Buketts	—	—	1	—	15
14036	*w*	**Streptocarpus, neue Hybriden**, in prächtigen Farben 1 Gr. 4 *M.* 10,000 K. 2½ *M.*	—	—	—	—	25
14038	*w*	„ **hybridus erectus.** Die aufrecht stehenden glockenförmigen Blumen erreichen einen Durchmesser bis 5 cm, der Schlund ist weit geöffnet und innen gefleckt und gesprenkelt, die Farben der Blumen variieren in weiss, hell- und dunkelblau, purpurviolett, rosa und rot 100 Port. 30 *M.*, 10 Port. 3½ *M.*	—	—	—	—	40
14042	*m*	**Tagetes erecta** aurantiaca plena, Sammtblume, gefüllte goldgelbe	12	—	—	30	10
14044	*m*	„ „ sulphurea plena, schwefelgelb	12	—	—	30	10
14048	*m*	„ „ fistulosa aurantiaca pl., goldgelb, geröhrt	14	—	—	40	10
14050	*m*	„ „ „ sulphurea pl., schwefelgelb, geröhrt	14	—	—	40	10
14054	*m*	„ „ pallida plenissima, blassgelb	14	—	—	40	10
14056	*m*	„ „ nana aurantiaca pl., niedrig	14	—	—	40	10
14057	*m*	„ „ „ pallida pl.	14	—	—	40	10
14058	*m*	„ „ „ sulphurea pl., schwefelgelb	14	—	—	40	10
14062	*m*	„ „ „ fistulosa, aurantiaca fl. pl., niedrig	14	—	—	40	10
14063		„ „ „ pallida pl.	14	—	—	40	10
14066	*m*	„ „ fl. pl., hohe gemischt	10	—	—	30	10
14068	*m*	„ „ „ „ niedrige gemischt	14	—	—	40	10
14070	*m*	„ **patula** aurea fl. pl., dunkelgelb	8	—	—	30	10
14074	*m*	„ „ faviflora plena, braun geröhrt	10	—	—	30	10
14076	*m*	„ „ „ aurea pl., goldgelb	10	—	—	30	10
14078	*m*	„ „ pulchra pl., gelb mit braun	10	—	—	30	10
14080	*m*	„ „ ranunculoides pl., ranunkelblütig, braun	9	—	—	30	10
14082	*m*	„ „ striata pl., gestreift	12	—	—	30	10
14084	*m*	„ „ fl. pl., hohe Sorten gemischt	9	—	—	30	10
14088	*m**	„ „ **nana** aurea pl., gelb	7	—	—	25	10
14090	*m**	„ „ „ brunea pl., niedrig braun	7	—	—	25	10
14092	*m**	**Tagetes patula nana, Electric Light**, hellgelb, blutbraun gefleckt und gestreift, gefüllt	8	—	—	30	10
14094	*m**	„ patula nana faviflora pl., geröhrt	7	—	—	25	10
14095	*m**	„ „ **nana faviflora fl. pl. Liliput.** Zwerg-Liliput-Varietät mit braunrot geröhrten Blumen	20	—	—	50	10
14096	*m**	„ „ „ **fl. pl. Liliput**, Blumen braunrot, gelb gerandet	15	—	—	40	10
14098	*m**	„ „ „ **fl. pl. Liliput, goldgelb**	12	—	—	30	10
14100	*m**	„ „ „ **fl. pl. Liliput, gefleckt**, sehr hübsch	16	—	—	40	10
14102	*m**	„ „ „ lutea pl., hellgelb	7	—	—	25	10
14104	*m**	„ „ „ „ fistulosa pl., geröhrt	7	40	—	30	10
14106	*m**	„ „ „ pulchra pl.	7	40	—	30	10
14110	*m**	„ „ „ striata pl., gestreift braun und gelb (variiert)	10	—	—	30	10
14112	*m**	„ „ „ fl. pl., niedrige Sorten gemischt	6	40	—	20	10
14116	*m**	„ „ „ **Ehrenkreuz**, einfach blühend, schön	6	—	—	20	10
14120	*m**	„ „ „ **Goldrand**, einfach, purpurbraun, gelb umrandet	7	—	—	25	10
14124	*m**	„ „ „ **Silver King**, einfach, hellschwefelgelb mit weissen Flecken	6	—	—	20	10
14126	*m*	„ „ „ striata, einfach, gestreift	4	—	—	20	10
14128	*m*	„ lucida, gelb, wohlriechend	12	—	—	30	10
14132	*m**	„ **signata pumila**, schön zu Einfassungen	16	—	—	40	10
14134	♄§	**Tacsonia Van Volxemi**, schön 1000 K. 16 *M.*, 100 K. 1⅘ *M.*	—	—	—	—	25
14136	*m*§	Thunbergia alata, nanking mit dunklem Auge	36	—	—	90	15
14138	*m*§	„ „ intus alba, mit weissem Auge	36	—	—	90	15
14140	*m*§	„ „ alba, weiss mit dunklem Auge	36	—	—	90	15
14142	*m*§	„ „ aurantiaca, goldgelb mit dunklem Auge	36	—	—	90	15
14144	*m*§	„ „ aurantiaca intus alba, mit weissem Auge	36	—	—	90	15
14146	*m*§	„ „ Bakeri, reinweiss	36	—	—	90	15
14150	*m*§	„ „ gemischt	30	—	—	80	15
14154	*m*	**Torenia Bailloni**, goldgelb mit braunrotem Schlund 1 Gr. 70 ₰	—	—	12	—	30
14158	*m*	„ **Fournieri (edentula)**, mit sammtig blauen Blüten, reizend schön	—	—	2	80	20
14160	*m*	„ „ **compacta**, sehr schön	—	—	4	—	25
14164	*m*	„ „ **grandiflora**, grossblumige Varietät	—	—	3	40	25
14172	*m*	Trachelium coeruleum, Halskraut, blau	—	—	1	—	15
14176	*m*	Trachymene (Didiscus) coerulea, blau	—	—	1	60	15
14180	♃	Tradescantia virginica, in verschiedenen Farben gemischt	—	—	1	40	15
14184	*m*§	Trichosanthes (Cucumis) anguinea, Schlangenfrucht	8	—	—	30	10
14186	*m*§	„ colubrina, interessant	8	—	—	30	10
14190	⊙	Tritolium suaveolens, wohlriechender Klee	2	80	—	10	10
14194	♃	**Tritoma Uvaria grandiflora**, sehr effektvoll	—	—	2	—	20

Tropaeolum majus, Kapuzinerkresse:

14198	⊙§	atropurpureum, dunkelpurpurbraun 100 Kil. 180 *M.*	2	—	—	10	10
14200	⊙§	„ **foliis aureis**, gelbblättrig, schön	2	—	—	10	10
14204	⊙§	coccineum, scharlachrot 100 Kil. 180 *M.*	2	—	—	10	10
14206	⊙§	„ **foliis aureis**, gelbblättrig	2	—	—	10	10
14210	⊙§	Dunnett's orange 100 Kil. 180 *M.*	2	—	—	10	10
14212	⊙§	Eduard Otto, lila	2	—	—	10	10
14214	⊙§	Heinemanni, lederfarben	2	—	—	10	10
14216	⊙§	hemisphaericum, sehr schön	2	—	—	10	10
14218	⊙§	**King Theodore**, schwarzrot, dunkellaubig	4	—	—	20	10
14220	⊙§	luteum, gelb 100 Kil. 180 *M.*	2	—	—	10	10
14222	⊙§	Pearl, gelblichweiss 100 Kil. 180 *M.*	2	—	—	10	10
14224	⊙§	**Prinz Heinrich**, hellgelb mit scharlachrot gefleckt und marmoriert	2	—	—	10	10
14226	⊙§	Regelianum, purpurviolett 100 Kil. 180 *M.*	2	—	—	10	10
14228	⊙§	Schillingi, gelb mit braunen Flecken 100 Kil. 180 *M.*	2	—	—	10	10

			1 Kil.		20 Gr.		Pr.
			M.	Pf.	M.	Pf.	Pf.
		Tropaeolum majus (Fortsetzung):					
14230	☉§	Scheuermanni, strohgelb	2	—	—	10	10
14232	☉§	„ coccineum, scharlach gestreift	2	—	—	10	10
14234	☉§	**von Moltke**, bläulichrosa, schön	2	80	—	15	10
14236	☉§	**Vesuvius**, feurig rosa, leuchtendste Farbe.	2	80	—	15	10
14240	☉§	**schöne Mischung** . . . . 100 Kil. 140 M.	1	60	—	10	10
14244	☉§	**foliis aureis**, gelbblättrige in schöner Mischung . . . . . 100 Kil. 180 M.	2	—	—	10	10
		Tropaeolum majus nanum (Tom Thumb), Zwerg-Tropaeolum:					
14258	☉*	atrococcineum, dunkelscharlach 100 Kil. 260 M.	2	80	—	15	10
14260	☉*	**Aurora**, effektvolle Farbe 100 Kil. 260 M.	2	80	—	15	10
14262	☉*	Beauty, gelb mit scharlach geflammt 100 Kil. 260 M.	2	80	—	15	10
14264	☉*	bronzefarben	2	80	—	15	10
14266	☉*	**Chamaeleon**, strohgelb, rot gefleckt und geadert, dunkellaubig	4	—	—	20	10
14268	☉*	**coccineum foliis aureis**, sehr schön 100 Kil. 260 M.	2	80	—	15	10
14270	☉*	coeruleo-roseum, bläulich rosa 100 Kil. 260 M.	2	80	—	15	10
14272	☉*	Crystal Palace Gem, strohgelb, rot und braun marmoriert . . . 100 Kil. 260 M.	2	80	—	15	10
14274	☉*	**Empress of India**, mit dunkler Belaubung und intensiv karmoisinroten Blumen	4	—	—	20	10
14278	☉*	**Golden King**, schön, dunkel belaubt	3	60	—	20	10
14280	☉*	**King of Tom Thumbs**, scharlachrot, dunkel belaubt, schön	3	80	—	20	10
14282	☉*	**King Theodore**, mit schwarzroten Blumen	3	60	—	20	10
14284	☉*	**Ladybird**, orange, purpur gefleckt, dunkellaubig, sehr schön	3	80	—	20	10
14286	☉*	Pearl, gelblichweiss . . 100 Kil. 280 M.	3	—	—	20	10
14288	☉*	**Prinz Heinrich**, hellgelb, scharlachrot gefleckt und marmoriert 100 Kil. 280 M.	3	—	—	20	10
14290	☉*	purpureum (Cattel's crimson), dunkelpurpurbraun . . . . . 100 Kil. 260 M.	2	80	—	15	10
14292	☉*	Regelianum, sehr schön 100 Kil. 280 M.	3	—	—	20	10
14294	☉*	**Ruby King**, rubinrot, dunkellaubig	3	60	—	20	10
14296	☉*	Scheuermanni coccineum 100 Kil. 260 M.	2	80	—	15	10
14298	☉*	spotted, gefleckt . . . . . 100 Kil. 260 M.	2	80	—	15	10
14300	☉*	**Vesuv**, prächtig lachsrosa	3	60	—	20	10
14302	☉*	yellow (luteum), gelb . 100 Kil. 260 M.	2	80	—	15	10
14304	☉*	**schöne Mischung** . . . . 100 Kil. 200 M.	2	20	—	10	10
		Tropaeolum Lobbianum:					
14312	m§	**Asa Gray**, weisslich gelb, schön	3	—	—	30	10
14314	m§	atropurpureum, dunkelpurpur	2	60	—	10	10
14316	m§	Brillant, brennend scharlach	3	40	—	20	10
14318	m§	**cardinale**, dunkelscharlach, reichblühend	3	40	—	20	10
14320	m§	coccineum multiflorum, scharlach	2	60	—	10	10
14322	m§	Duc de Vivence, kanariengelb, zinnober gefleckt	2	60	—	10	10
14324	m§	**Feuerfliege**, dunkelorange mit blutroten Flecken und Flammen, Sporn rot, Laub dunkel	4	—	—	20	10
14326	m§	Géant des batailles, gelblichweiss, rot gefleckt	2	60	—	10	10
14328	m§	Hookeri, dunkelgelb, braun gefleckt, gross	2	60	—	10	10
14330	m§	Kotschianum multiflorum, scharlach, klein- und vielblumig	2	60	—	10	10
14332	m§	Kronprinz von Preussen, dunkelblutrot	3	—	—	15	10
14334	m§	Lilli Schmidt, hellscharlach	2	60	—	10	10
14336	m§	**Lucifer**, feurigstes dunkelscharlach, mit dunkler Belaubung	4	—	—	20	10
14340	m§	**Margarete**, Schlund hellgelb, blutrot gefleckt und gestrichelt, Sporn rot. Laub dunkel, bläulich	4	—	—	20	10
14342	m§	Mr. Colmet, dunkelpurpur, braun schattiert	2	60	—	10	10
14344	m§	Napoleon III., gelb mit blutbraunen Flecken, zinnober schattiert	2	60	—	10	10
14346	m§	**Primrose**, gelblich weiss mit braunen Flecken, Laub dunkel	4	—	—	20	10
14347	m§	Queen Victoria, flammend zinnober	2	60	—	10	10
14348	m§	**Regina**, leuchtend lachsrot, extra	4	—	—	20	10
14349	m§	**Schwarzer Prinz.** Die Blumen sind bedeutend dunkler in der Farbe als die Blumen der bis jetzt bekannten dunkelblühenden Sorten. Die Belaubung ist ebenfalls sehr dunkel und bläulich schimmernd	8	—	—	30	10
14350	m§	**Spitfire**, feurigstes rot	3	—	—	15	10
14352	m§	Triomphe du Prado, weisslichgelb, braun gefleckt	2	60	—	10	10
14354	m§	Zanderi, dunkelscharlach	2	60	—	10	10
14356	m§	„ nigrum, schwarzpurpur	3	—	—	15	10
14360	m§	Mischung aller Farben 100 Kil. 180 M.	2	—	—	10	10
14364	m§	**Mischung, Gebr. Dippe's ausgewählte, extra feine dunkellaubige** 100 Kil. 280 M.	3	—	—	15	10
14372	☉	Tropaeolum minus, gelb mit braun, klein	2	60	—	10	10
14374	☉	„ „ coccineum, feuerrot	4	—	—	20	10
14382	m§	„ **peregrinum (canariense)**, gefranst, gelb, schöne Schlingpflanze	8	—	—	30	10
14386	m*	**Tunica Saxifraga**, rosa, allerliebste Pflanze	4	40	—	20	10
14390	w	**Tydaea hybrida grandiflora**, gemischt 1 Gr. 7 M., 10,000 K. 2 M.	—	—	—	—	25
14396	2l	Valeriana alba, weisser Baldrian	6	—	—	20	10
14398	2l	„ coccinea, hochrot	6	—	—	20	10
14400	2l	„ rubra, rot	6	—	—	20	10
14408	2l	**Verbascum olympicum**, Blattpflanze	12	—	—	30	10
14412	2l	„ phoeniceum, gemischt	2	40	—	10	10
14416	m	**Verbena** Aubletia grandiflora, violettrot	8	—	—	30	10
14418	m	„ Drummondi, prächtig	10	—	—	30	10
14420	m*	„ **hybrida**, gemischt, gute Qualitäten	36	—	—	90	10
14424	m*	„ „ **grossblumige Varietäten I. Ranges, gemischt**	44	—	1	10	15
14426	m*	„ „ **von den schönsten Sortimentsblumen, extra gemischt**	72	—	1	80	20
14428	m*	„ „ **auriculaeflora**, mit weissem Auge	50	—	1	20	15
14430	m*	„ „ **candidissima**, reinweiss	44	—	1	20	15
14434	m*	„ „ **coccinea, rote Prachtsorten**	56	—	1	30	15
14436	m*	„ „ **foliis aureis**, gemischt	70	—	1	70	15
14438	m*	„ „ **coerulea, blaue Prachtsorten**	40	—	1	—	15
14440	m*	„ „ „ **oculata**, dunkelblau mit weissem Auge	48	—	1	20	15
14442	m*	„ „ **Defiance, tief scharlachrot**	80	—	2	40	20
14444	m*	„ „ „ **atrosanguinea**, dunkelblutrot, schön	—	—	4	—	25
14446	m*	„ „ „ **atropurpurea**, tief dunkelpurpur, sehr schön	—	—	4	—	25
14448	m*	„ „ „ **dunkelblau**, schön	—	—	4	—	25
14450	m*	„ „ „ **purpurea**, purpurrot	—	—	4	—	25
14452	m*	„ „ „ **purpurviolett**, sehr hübsch	—	—	4	—	25
14453	m*	„ „ **grandiflora alba**, schön	56	—	1	40	20
14454	m*	„ „ **lutea**, gelb	40	—	1	—	15
14456	m*	„ „ **Mammoth, Mischung grösstblumiger Sorten**	96	—	2	40	20
14458	m*	„ „ **Purpurmantel, dunkelpurpur mit weissem Stern**	60	—	1	40	15
14460	m*	„ „ **stellata carminea, karmin mit grosser weisser Mitte.**	—	—	2	40	15
14462	m*	„ „ „ **coccinea, scharlachrot**	76	—	1	80	15
14464	m*	„ „ „ **violacea, purpurviolett**	76	—	1	80	15
14466	m*	„ „ **striata, italienische gestreifte Varietäten**	60	—	1	60	15
14468	m*	„ „ **compacta (erecta), Prachtmischung**	80	—	2	40	20
14470	m*	„ „ **Defiance, höchst effektvoll**	—	—	4	—	25
14472	m*	„ „ „ **Defiance atrosanguinea, mit einer Fülle blutroter Blumen**	—	—	6	—	25
14476	m*	„ „ „ **dunkelblau**	—	—	3	60	20
14478	m*	„ „ „ **kupferscharlach**	—	—	2	40	20
14480	m*	„ „ „ **scharlach mit weissem Auge**	—	—	2	40	20
14482	m*	„ „ „ **weiss**	—	—	2	40	20
14490	m*	Verbena teucrioides (Niveni), wohlriechend, weiss	7	—	—	25	10
14492	m*	„ venosa, blau, reichblühend	7	—	—	25	10
14500	2l	Veronica Bachhofeni, Ehrenpreis, hellblau	12	—	—	30	10
14502	2l	„ pinnata, feinblättrig, weissblühend	—	—	—	80	10
14504	2l	„ **repens**, weiss, ganz niedrig, früh	—	—	1	60	20

			1 Kil.		20 Gr.		Pr.
			M.	Pf.	M.	Pf.	
14506	⊙§	Vicia Gerardi, Wicke, mit violetten prächtigen Blütenbüscheln	5	—	—	20	10
14512	♄	Vinca rosea, rotblühendes Sinngrün	28	—	—	70	15
14514	♄	„ „ alba, weiss mit Auge	28	—	—	70	15
14516	♄	„ „ alba pura, reinweiss	28	—	—	70	15
14518	♄	„ „ gemischt	24	—	—	60	10
14522	♃	**Viola cornuta**, hellblau, zu Einfassungen	48	—	1	20	15
14524	♃	„ „ **Admiration**, dunkelblau, gross	—	—	1	40	20
14526	♃	„ „ **alba**, reinweiss	48	—	1	20	15
14528	♃	„ „ **Perfection**, prachtvoll, blau	—	—	1	80	20
14529	♃	„ „ **rosea**, rosa	—	—	2	—	20
14530	♃	„ „ **White Perfection**, weiss, schön	48	—	1	20	15
14531	♃	„ **cucullata alba**, schneeweiss, sehr reichblühend	—	—	1	60	15
14532	♃	„ **lutea**, gelb	24	—	—	60	10
14534	♃	„ „ **splendens** (grandiflora), sehr grossblumig, goldgelb	26	—	—	70	15
14538	♃	„ **Munbyana**, dunkelviolett 1 Gr. 1 M.	—	—	18	—	40
14540	♃	„ odorata semperflorens, immerblühendes Veilchen	60	—	1	40	20
14544	♃	„ „ „ fl. albo, weiss	60	—	1	40	20
14546	♃	„ „ **Hamburger Treibveilchen**	—	—	3	20	20
14548	♃	„ „ **Kaiserin Augusta**, dunkelblau, ein vorzügliches Treibveilchen	—	—	3	60	20
14550	♃	„ „ **Kaiser Wilhelm II.**, grösstes, stark duftendes Treibveilchen	—	—	6	40	25
14552	♃	„ „ **the Czar**, sehr grossblumig	154	—	3	60	20
14554	♃	„ „ „ „ **fl. albo**, weiss, gross	102	—	2	40	20

Viola tricolor maxima (Pensées), grossblumige Stiefmütterchen:

14560	♂	Mischung, gute Qualität	28	—	—	70	10
14562	♂	„ **beste Qualität**	36	—	—	90	15
14564	♂	„ grossblumiger französischer Sorten	24	—	—	60	10
14568	♂	„ **Bugnot's grossfleckige Riesen**, reizend schöne Gattung	—	—	7	—	35
14572	♂	„ **Cassier**, drei- u. fünffleckige Riesen	150	—	3	60	25
14574	♂	„ „ fünffleckige Riesen (Doppelaugen)	200	—	4	60	30
14578	♂	„ **Gebr. Dippe's Elite-Mischung**, wunderbar schöne Färbungen, Blumen sehr gross und vollkommen rund, mit grossen Augen	224	—	5	—	30
14580	♂	„ **Gebr. Dippe's Riesen-Goliath (Germania)**. Neue sehr grossblumige Pensées, in reichstem Farbenspiel. Die Blumenblätter sind meist an den Rändern wellig gekraust und geben den Blumen fast das Ansehen von gefüllten	—	—	6	—	35
14582	♂	„ **orchideaeflora** (Gebr. Dippe). Diese höchst interessante Spielart enthält eine Mischung von ganz neuen, überraschend schönen Farbenverbindungen, die sogenannten Terracotta-Färbungen sowie die feinen Schattierungen von aurora, chamois, fleischfarben, lila, orange, zartrosa.	—	—	10	—	40
14584	♂	**Mischung, Odier, fünffleckige, nur von ausgezeichneten Exemplaren**	—	—	5	—	30
14586	♂	„ **Trimardeau, Riesen-Pensées**, extra schön	64	—	1	50	20
14588	♂	„ **Trimardeau, grossfleckige Pariser**, sehr schön, grosse Blumen, meist fünffleckig	160	—	3	60	30
14590	♂	„ **von Riesen-Pensées** (Cassier und Trimardeau)	120	—	2	80	25
14594	♂	**alba pura (Schneewittchen), reinweiss**	52	—	1	30	15
14596	♂	**atropurpurea**, dunkel purpurviolett	40	—	1	—	15
14598	♂	„ **albo-marginata** (Silbersaum), schön	40	—	1	—	15
14600	♂	**atrosanguinea**, dunkelrot, sehr schön	50	—	1	20	15
14602	♂	**aurea pura**, reingelb, ohne Auge	70	—	1	70	15
14604	♂	**auriculaeflora**	40	—	1	—	15
14606	♂	**azurblau**	70	—	1	70	15

Viola tricolor maxima (Fortsetzung):

14608	♂	**Baron de Rothschild, prachtvoll, mit dunkelbraunen grossen Flecken**	50	—	1	20	15
14610	♂	**braunrothe Varietäten**	40	—	1	—	15
14612	♂	**Cardinal, leuchtendstes Rot**	100	—	2	60	25
14616	♂	**Fürst Bismarck, goldbronze marmoriert**	36	—	—	90	15
14618	♂	Feenkönigin, hellblau mit weissem Rand	36	—	—	90	15
14620	♂	**Feuerkönig**, sehr schön	—	—	2	40	25
14622	♂	**gelb mit Auge**	66	—	1	60	15
14624	♂	**gestreifte**, prächtig	40	—	1	—	15
14626	♂	**Goldlackfarben, dunkele Varietäten**	66	—	1	60	15
14627	♂	Goldorange, neu, sehr schön	—	—	3	—	20
14628	♂	**Goldrand, sehr schön**	60	—	1	40	15
14632	♂	**hellblau**	40	—	1	—	15
14634	♂	**Kaiser Friedrich**, dunkelpurpur mit goldbronze, Rand scharlach und gelb	—	—	2	—	20
14636	♂	**Kaiser Wilhelm, prächtig ultramarinblau mit purpurviolettem Auge**	36	—	—	90	15
14638	♂	**Lord Beaconsfield, purpurviolett mit weiss umsäumt**, ausgezeichnet	50	—	1	20	15
14642	♂	**Meteor**, leuchtend rotbraun	—	—	2	—	20
14646	♂	**Negerfürst**, ganz schwarz, runde Blume	70	—	1	70	15
14648	♂	**nigra** (Dr. Faust), **kohlschwarz mit Atlasglanz**	40	—	1	—	15
14652	♂	**pelargoniiflora**, pelargonienblütige	40	—	1	—	15
14654	♂	**Pfau**, mit schöner Zeichnung	40	—	1	—	15
14658	♂	**Präsident Carnot**, reinweiss mit dunkelvioletten Flecken	—	—	3	—	20
14660	♂	**Pretiosa**, neu prachtvoll	—	—	5	—	30
14668	♂	**purpur mit Goldsaum**, schön	50	—	1	20	15
14670	♂	**quadricolor** (gloriosa perfecta), schön	40	—	1	—	15
14672	♂	„ **spectabilis**, prachtvoll, dunkelschwarzbraun, rot und weiss gerändert	46	—	1	20	15
14674	♂	**rubra (Rothkäppchen), prächtige, reichblühend**	40	—	1	—	15
14676	♂	**schwarzblau**	40	—	1	—	15
14678	♂	**schwarz mit goldbronze**	50	—	1	20	15
14684	♂	**veilchenblau**	36	—	—	90	15
14686	♂	**Victoria**, weinrot	60	—	1	40	15
14688	♂	**violette bordé blanc**	40	—	1	—	15
14690	♂	**weiss mit Auge**	50	—	1	20	15

Riesen-Pensées:

14696	♂	**Cassier, Brautjungfer.** Grundfarbe weiss mit rosa Schein mit dunklen Augen	160	—	3	70	25
14700	♂	„ **goldgelbe fünffleckige, prachtvoll**	200	—	4	60	30
14704	♂	„ **hortensienrot.** Sehr schön, Blumen zartrosa, dunkelblau gefleckt	200	—	4	60	30
14710	♂	„ **Rubin**, herrlichste rote Farben von orangescharlach, weinrot bis zu rosa	—	—	5	—	30
14714	♂	„ weisse fünffleckige (Psyche), extra schön, gross	246	—	5	50	35
14722	♂	**Trimardeau, alba pura** (Schneewittchen)	120	—	3	—	20
14724	♂	„ **Adonis**, hellblau mit weisser Mitte	140	—	3	30	20
14726	♂	„ **atropurpurea**	64	—	1	50	15
14728	♂	„ **aurea pura (Goldelse)**, reingelb	—	—	5	60	35
14730	♂	„ **auriculaeflora**, aurikelfarben	64	—	1	50	15
14732	♂	„ **bronzefarbene Varietäten**	80	—	1	90	15
14734	♂	„ **Feuerkönig**	—	—	5	—	30
14736	♂	„ **Fürst Bismarck**	64	—	1	50	15
14738	♂	„ **gelb mit dunklem Auge**	140	—	3	30	25
14740	♂	„ **gelbgrundig marmoriert**	80	—	1	90	15
14742	♂	„ **gestreifte**	84	—	2	40	20
14744	♂	„ **hellblau**	64	—	1	50	15
14746	♂	„ **Kaiser Wilhelm**	64	—	1	50	15
14748	♂	„ **Lord Beaconsfield**	100	—	2	40	15
14749	♂	„ **Pfau**, regenbogenfarben, prächtige, grossblumige Varietät	—	—	4	—	25
14750	♂	„ **Mohrenkönig**	64	—	1	50	15
14751	♂	„ **Prinz Heinrich**, neu, dunkelblau, sehr schön	—	—	10	—	40
14752	♂	„ **quadricolor**	100	—	2	40	20
14754	♂	„ **rosalila**	80	—	1	90	15
14758	♂	„ **veilchenblau**	80	—	1	90	15

			1 Kil.		20 Gr.		Pr.
			ℳ.	₰	ℳ.	₰	₰
		Riesen-Pensées (Fortsetzung):					
14759	♂	**Trimardeau Vulcan,** neue fünffleckige Varietät. Auf der leuchtend roten Grundfarbe von jedem der 5 Blumenblätter hebt sich ein grosser dunkler, fast schwarzer Fleck höchst wirkungsvoll ab. Die Blumen sind sehr gross und wellig gekräuselt, wie die der Germania-Varietät, von der sie abstammt 5 Gr. 3 ℳ., 1000 K. 1 ℳ.	—	—	—	—	40
14760	♂	„ **weiss mit Auge**	64	—	1	50	15
14762	♂	„ **weissgrundig marmoriert**	64	—	1	50	15
14770	⊙	Viscaria cardinalis, brillant magentarot	5	40	—	20	10
14774	⊙	„ Dunnetti, lilafarbig	3	40	—	15	10
14776	⊙	„ elegans picta, rosa mit scharlach	4	—	—	20	10
		„ coeli-rosa, siehe Agrostemma coeli-rosa.					
14778	⊙	„ oculata, dunkeläugig	3	40	—	15	10
14780	⊙	„ „ coerulea, blau, sehr hübsch	3	40	—	15	10
14782	⊙	„ „ hybrida, reizende rote Varietäten	3	40	—	15	10
14792	⊙*	„ gemischt	3	40	—	15	10
14796	♃	Wahlenbergia grandiflora (Platycodon), hellblau	9	—	—	30	10
14798	♃	„ grandiflora alba, weiss	12	—	—	40	10
14802	♃	„ „ **nana,** niedrige Varietät	10	—	—	30	10
14806	⊙	Whitlavia gloxinioides, weiss mit zart hellblau	5	—	—	20	10
14808	⊙	„ grandiflora, glockenblütig, blau	4	40	—	20	10
14810	⊙	„ „ alba, weiss, grossblumig	5	—	—	20	10
14816	*w*	**Wigandia** caracasana, schöne Blattpflanze.	—	—	—	80	15
14818	*w*	„ Vigieri, sehr gross	—	—	1	—	15
		Xeranthemum annuum fl. pl., gefüllte Papierblume:					
14824	⊙	album fl. pl., weiss	10	—	—	30	10
14826	⊙	purpureum fl. pl., purpurrot	10	—	—	30	10
14828	⊙	grandiflorum purpureum fl. pl.	14	—	—	40	10
14830	⊙	**imperiale fl. pl.,** dunkelpurpur, prachtvoll.	8	—	—	30	10
14832	⊙	„ **plenissimum,** prachtvoll, sehr gefüllt	12	—	—	30	10
14836	⊙	**plenissimum atropurpureum,** extra gefüllt.	14	—	—	40	10
14838	⊙	„ **album,** weiss	12	—	—	30	10
14840	⊙	„ **roseum,** reizend rosa, sehr gefüllt	12	—	—	30	10
14844	⊙	**superbissimum fl. pl.,** kugelförmig, gefüllt	12	—	—	30	10
14846	⊙	„ **album fl. pl.,** weiss, kugelförmig	14	—	—	40	10
14848	⊙	„ **roseum fl. pl.,** rosa	14	—	—	40	10
14852	⊙	**Mischung**	9	—	—	30	10
14856	♄	Yucca aloifolia, aloeblättrig	4	80	—	20	10
14858	♄	„ „ variegata, buntblättrig	6	40	—	20	10
14860	♄	„ „ rubra, rot	8	—	—	30	10
14866	⊙	Zea Caragua, Riesen-Mais 100 Kil. 60 ℳ.	—	70	—	10	10
14868	⊙	„ **gracillima,** kleinster Mais	1	20	—	10	10
14870	⊙	„ „ **variegata,** buntblättrig	1	40	—	10	10
14872	⊙	„ „ „ **gigantea,** elegante Dekorationspflanze	1	80	—	10	10
14876	⊙	„ **japonica foliis variegatis, mit gestreiften Blättern** 100 Kil. 80 ℳ.	1	—	—	10	10
14882	*m*	**Zinnia Darwini fl. pl.,** gemischt	8	—	—	30	10
14888	*m*	„ **elegans** alba, weiss	5	40	—	20	10
14890	*m*	„ „ atroviolacea, violett	5	40	—	20	10
14892	*m*	„ „ aurea, goldgelb	5	40	—	20	10
14894	*m*	„ „ coccinea, scharlachrot	5	40	—	20	10
14896	*m*	„ „ purpurea, purpur	5	40	—	20	10
14898	*m*	„ „ sulphurea, schwefelgelb	5	40	—	20	10
14902	*m*	„ „ einfache Sorten gemischt	4	80	—	20	10
14906	*m*	„ „ **alba pl.,** weiss, gefüllt	12	—	—	30	10
14908	*m*	„ „ **atrococcinea pl.,** dunkelscharlach	12	—	—	30	10
14910	*m*	„ „ **atropurpurea pl.,** dunkelpurpur	12	—	—	30	10
14912	*m*	„ „ **aurea pl.,** goldgelb	12	—	—	30	10
14914	*m*	„ „ **carminea pl.,** karminrot	12	—	—	30	10
14916	*m*	„ „ **carnea pl.,** fleischfarben	12	—	—	30	10
14918	*m*	„ „ **coccinea pl.,** scharlachrot	12	—	—	30	10
14920	*m*	„ „ **lilacina pl.,** lilafarbig	12	—	—	30	10
14922	*m*	„ „ **lutea pl.,** hellgelb	12	—	—	30	10
14924	*m*	„ „ **rosea pl.,** rosa	12	—	—	30	10
14925	*m*	„ „ **striata pl.**	24	—	—	60	15
14926	*m*	„ „ **fl. pl., gefüllte, in feinster Mischung**	10	—	—	30	10
14928	*m*	„ „ **grandiflora plenissima alba (Königin Viktoria),** extra	24	—	—	60	10
14930	*m*	„ „ **grandiflora plenissima, grösstblumige,** gemischt	22	—	—	60	10
14938	*m*	**Zinnia elegans pumila alba pl.,** weiss, niedrig	16	—	—	40	15
14940	*m*	„ „ **pumila atrococcinea pl.,** dunkelscharlachroth	16	—	—	40	10
14942	*m*	„ „ „ **aurea pl.,** goldgelb	16	—	—	40	10
14944	*m*	„ „ „ **carminea pl.,** karminrot	16	—	—	40	10
14946	*m*	„ „ „ **carnea pl.,** fleischfarbe	16	—	—	40	10
14948	*m*	„ „ „ **coccinea pl.,** scharlachrot	16	—	—	40	10
14950	*m*	„ „ „ **purpurea pl.,** purpurrot	16	—	—	40	10
14952	*m*	„ „ „ **rosea pl.,** rosa	16	—	—	40	10
14954	*m*	„ „ „ **salmonea pl.,** lachsrosa	16	—	—	40	10
14956	*m*	„ „ „ **sulphurea pl., schwefelgelb**	16	—	—	40	10
14960	*m*	„ „ „ **fl. pl.,** gemischt	12	—	—	30	10
14966	*m*	„ „ **Liliput fl. pl.,** gemischt	24	—	—	60	10
14970	*m*	„ „ „ „ „ **goldgelb**	30	—	—	70	10
14974	*m*	„ „ „ „ „ **Rotkäppchen,** scharlachrot, reizend	30	—	—	70	10
14978	*m*	„ „ **Liliput fl. pl., weiss,** schön	30	—	—	70	10
14980	*m*	„ „ **gracillima, fl. pl.,** feuerrot, unsere vorjährige Neuheit, die die Varietät „Rotkäppchen" in Zierlichkeit und Feinheit der Blumen noch übertrifft. Die ganz kleinen, ballrunden Blütenköpfchen von feuerroter Farbe streben auf langen, straffen Stielen dicht aneinander gedrängt kerzengerade aufwärts und bilden wahre Glutgarben. Die Pflanzen einzeln oder zu Gruppen vereinigt sind von überraschender Schönheit. Höchst wertvoll auch als Schnittblume. 10 Gr. 4 ℳ.	—	—	—	—	40
14982	*m**	„ Haageana (spec. Mexico), orangegelb	12	—	—	40	10
14984	*m**	„ „ **fl. pl., mit gefüllten Blumen**	52	—	1	30	15
14988	*m**	„ „ „ „ gefüllte, 2. Qualität	32	—	—	80	10
14992	*m*	„ **hybrida,** reizende Hybriden	—	—	1	—	15
		Sommerblumen.					
15050		Mischung vieler Sorten	1	80	—	10	10
15052		„ niedriger Sorten	3	80	—	15	10
		Einige Palmen.					
15072		**Areca rubra** 1000 K. 16 ℳ., 100 K. $1^4/_5$ ℳ.	—	—	—	—	30
15074		**Chamaerops excelsa** (Fortunei)	1	50	—	10	10
15076		„ **elegans**	2	—	—	10	10
15078		„ **humilis,** Zwergpalme	2	—	—	10	10
15080		„ **tomentosa**	2	—	—	10	10
15084		**Cocos australis** 1000 K. 14 ℳ., 100 K. $1^3/_5$ ℳ.	—	—	—	—	25
15086		„ **Weddelliana** 1000 K. 30 ℳ., 100 K. $3^1/_2$ ℳ.	—	—	—	—	40
15088		**Corypha australis,** prächtige Schirmpalme 1000 K. 9 ℳ., 100 K. 1 ℳ.	—	—	—	—	25
15094		**Latania borbonica** (Livistona), Fächerpalme	4	—	—	20	10
15098		**Pandanus utilis** (jede Frucht 2 bis 6 Körner) 1000 Früchte 22 ℳ., 100 Früchte $2^2/_5$ ℳ.	—	—	—	—	30
15102		**Phoenix canariensis** 1000 K. $3^1/_2$ ℳ., 100 K. 40 ₰	—	—	—	—	25
15104		„ **dactylifera,** Dattelpalme	6	—	—	20	20
15106		„ **reclinata** 1000 K. 7 ℳ, 100 K. 80 ₰	—	—	—	—	25
15108		„ **tenuis,** eine der schönsten Zimmerpalmen 1000 K. 4 ℳ., 100 K. 50 ₰	—	—	—	—	25
15112		**Pritchardia filamentosa,** harte Zimmerpalme 1000 K. 3 ℳ., 100 K. 40 ₰	—	—	—	—	25
15116		**Sabal umbraculifera** 1000 K. 6 ℳ. 100 K. 80 ₰	—	—	—	—	25
		Ziergräser.					
15120	⊙	Agrostis dulcis	4	—	—	20	10
15122	⊙	„ nebulosa, weissgrau, sehr zierlich	20	—	—	50	10
15124	⊙	„ pulchella, niedliches Straussgras	26	—	—	70	10
15126	⊙	„ laxiflora, hübsch	8	—	—	30	10
15128	♃	Andropogon argenteus, prächtig	16	—	—	40	10
15132	⊙	Anthoxanthum gracile, schön für Bouquets	1	80	—	10	10
15134	♂	**Arundo donax foliis variegatis,** bunt	—	—	—	80	10
15136	⊙	Avena sterilis, für grosse Bouquets	1	40	—	10	10
15138	*m*	Brachypodium gracile, zierlich	2	—	—	10	10
15140	⊙/○	Briza geniculata, gegliedertes Zittergras.	10	—	—	30	10
15141	♃	„ **lutescens,** ähnlich Br. minima, aber perennierend	16	—	—	50	10
15142	⊙	„ maxima, wertvoll für Bouquets	3	—	—	15	10
15144	⊙	„ **maxima compacta,** sehr schön	5	—	—	20	10
15146	⊙	„ minima, zierlich	6	—	—	20	10
15148	⊙/○	„ **rotundata,** sehr zierlich, für feinere Buketts sehr empfehlenswert	18	—	—	50	10
15150	*m*	Brizopyrum siculum, sizilianisches Zitterährchen	4	—	—	20	10

			1 Kil. M.	Pf.	20 Gr. M.	Pf.	Pr. Pf.
		Ziergräser (Fortsetzung).					
15152	⊙	Bromus **brizaeformis**, zittergrasähnliche Trespe ..... 100 Kil. 50 M.	—	70	—	10	10
15154	⊙	„ macrostachyus, grossährig	1	—	—	10	10
15156	⊙	„ patulus, schön zu Buketts	1	—	—	10	10
15160	♃	„ virens	1	—	—	10	10
15162	♃	Ceratochloa pendula, schön für Bouquets.	1	20	—	10	10
15164	*m*	Chloris polystachya, 30 Ctm. hoch, schön	4	—	—	20	10
15166	*m*	Chrysurus cynosuroides (Lamarckia aurea), 15 Ctm. hoher Goldschwanz	4	—	—	20	10
15168	*m*	Coix Lacrimae, Hiobsträne	1	—	—	10	10
15170	*m*	Cyperus Paramatta, sehr dekorativ	3	—	—	15	10
15172	⊙	Eleusine coracana, Kreuzgras, krummährig	1	80	—	10	10
15174	⊙	„ **indica**	2	60	—	10	10
15176	⊙	„ oligostachia, sehr zierlich	1	80	—	10	10
15180	♃	Elymus arenarius, Sandhafer, zur Befestigung des Flugsandes dienlich ..	4	—	—	20	10
15182	♃	„ giganteus, schön zu Gruppen	4	—	—	20	10
15184	⊙	Eragrostis elegans, zierliches Liebesgras .	1	60	—	10	10
15186	⊙	„ namaquensis	5	40	—	20	10
15188	⊙	„ senegalensis	6	—	—	20	10
15190	♃	**Erianthus Ravennae**, prächtiges Gras ...	8	—	—	30	10
15192	♃	**Eulalia japonica**, höchst dekorativ	16	—	—	40	10
15194	♃	Festuca rigida, niedlich zu Einfassungen.	3	—	—	15	10
15196	♃	„ viridis	2	80	—	10	10
15200	♃	**Gymnotrix japonica**, sehr dekorativ	12	—	—	30	10
15202	*m*	„ **latifolia**, imposant	12	—	—	30	10
15204	♃	**Gynerium argenteum**, prachtvolles Gras ..	14	—	—	40	10
15206	♃	„ „ **roseum**, rosenrot	14	—	—	40	10
15208	*m*	**Hordeum jubatum**, sehr effektvoll	4	—	—	20	10
15210	♃	**Isolepis tenella** (gracilis), für Ampeln und Aquarien ..... 1 Gr. 60 Pf.	—	—	10	—	30
15212	*m*	Lagurus ovatus, Sammetgras	3	—	—	15	10
15214	*m*	Lasiagrostis splendens, sehr schön	3	—	—	15	10
15216	♃	Melica altissima, sehr schön	2	—	—	10	10
15218	♃	„ „ atropurpurea, dunkelbraun m. weisslichen Spitzen	3	—	—	15	10
15222	⊙	Panicum capillare violaceum, schön, haarfeine, violette Blütenstände	6	—	—	20	10
15226	♃	„ sulcatum, sehr elegant, für Gruppen	40	—	1	—	15
15228	*m*	„ violaceum, violett	3	—	—	15	10
15230	*m*	Paspalum elegans, Pfannengras, zierlich .	7	—	—	30	10
15232	*m*	Pennisetum longistylum, schön, mit weisslichen Aehren	5	—	—	20	10
15234	*m*	„ „ **violaceum**, prachtvoll ..	5	—	—	20	10
15235	*m*	„ **Rueppelianum**, sehr schön	10	—	—	30	10
15236	*m*	Piptatherum Thomasi	15	—	—	40	10
15238	*m*	Setaria alopecuroides, Borstenfench	1	20	—	10	10
15240	*m*	„ macrochaeta	1	20	—	10	10
15242	♃	**Stipa elegantissima**, sehr dekorativ, auch für Bouquets	40	—	1	10	10
15244	♃	„ **pennata**, weissliches Federgras ...	8	—	—	30	10
15246	♃	„ **splendens**, glänzendes, für Bouquets	10	—	—	30	10
15248	*m*	Tricholaena atropurpurea, schön	6	—	—	20	10
15250	*m*	„ rosea, rosenrot, zierlich	5	—	—	20	10
15252	♃	**Uniola latifolia**, breitblättrig, schön	12	—	—	30	10
15254	*m*	Vulpia geniculata, hübsches niedriges Gras	4	—	—	20	10
15260		Mischung von Ziergräsern zu Bouquets	3	—	—	15	10

Gehölz-Samen.

(Siehe Bemerkung über Gehölz- und Wald-Samen Seite 12.)

1. Nadelhölzer. (Koniferen.)

		1 Kil. M.	Pf.	20 Gr. M.	Pf.
15280	**Cedrus Libani**, reiner Samen	10	—	—	40
15284	Cryptomeria japonica	6	—	—	25
15286	„ Lobbi	8	—	—	30
15290	Cupressus funebris, Trauer-Zypresse	8	—	—	30
15294	„ Knightiana	12	—	—	30
15296	„ **Lawsoniana**, sehr schön	5	—	—	20
15298	„ „ **aurea**	12	—	—	30
15300	„ sempervirens	1	40	—	10
15304	„ „ pyramidalis	1	40	—	10
15308	Gingko biloba (Salisburia adiantifolia)	2	40	—	10
15310	Juniperus communis, Wachholder	—	50	—	10
15312	„ Sabina, Sadebaum	3	40	—	15
15314	„ virginiana	1	60	—	10
15316	„ „ pyramidalis	3	40	—	15
15320	Pinus Abies, Edel-Tanne .... 100 Kil. 70 M.	—	90	—	10
15322	„ alba, amerikanische Weissfichte	18	—	—	50
15324	„ balsamea	18	—	—	50
15326	„ **Douglasi**, Douglas-Fichte, prachtvoll	24	—	—	60
15328	„ Larix, Lärchenbaum ... 100 Kil. 220 M.	2	40	—	15
15330	„ **Nordmanniana**	6	—	—	25
15332	„ picea, Fichte ..... 100 Kil. 150 M.	1	70	—	10
15334	„ Strobus, Weimutskiefer	14	—	—	40
15336	„ sylvestris, Kiefer oder Schwarztanne 100 Kil. 480 M.	5	—	—	20
15340	Taxus baccata, Eibenbaum	4	40	—	20
15344	Thuja aurea	4	—	—	20
15346	„ **gigantea**, prächtig	8	—	—	30
15348	„ **Lobbi**, schön	24	—	—	60
15350	„ occidentalis	12	—	—	30
15352	„ orientalis	2	—	—	10
15354	„ „ compacta	3	40	—	15
15356	„ pyramidalis	4	60	—	20
15360	**Wellingtonia gigantea**	66	—	1	60

2. Laubhölzer.

		1 Kil. M.	Pf.	20 Gr. M.	Pf.
15400	Acer Negundo, Ahorn, eschenblättrig	—	60	—	10
15402	„ platanoides, Spitz-Ahorn 100 Kil. 68 M.	—	80	—	10
15404	„ Pseudo-Platanus, gemeiner 100 Kil. 64 M.	—	70	—	10
15408	Ailanthus glandulosa, Götterbaum 100 Kil. 48 M.	—	60	—	10
15414	Alnus glutinosa, Roterle .... 100 Kil. 86 M.	1	10	—	10
15416	„ incana, Weisserle ..... 100 Kil. 200 M.	2	20	—	10
15420	Berberis Aquifolium (Mahonia), hülsenblättriger Sauerdorn	3	—	—	10
15422	Berberis vulgaris, gemeine Berberitze	1	20	—	10
15426	Betula alba, Weissbirke .... 100 Kil. 64 M.	—	80	—	10
15430	**Calycanthus floridus**, Gewürzstrauch	7	—	—	25
15434	Carpinus Betulus, Hain- oder Weissbuche 100 Kil. 60 M.	—	80	—	10
15438	Crataegus coccinea	—	80	—	10
15442	„ Oxyacantha, gemeiner Weissdorn 100 Kil. 40 M.	—	50	—	10
15446	**Cydonia japonica**	30	—	—	80
15450	Cytisus alpinus	4	—	—	20
15452	„ Laburnum, Bohnenbaum	2	—	—	10
15456	**Deutzia gracilis**	12	—	—	30
15458	„ **crenata fl. pl.**	9	—	—	30
15464	Fagus sylvatica, Rotbuche ... 100 Kil. 70 M.	—	90	—	10
15468	Fraxinus excelsior, gemeine Esche 100 Kil. 38 M.	—	50	—	10
15472	Gleditschia triacanthos	—	80	—	10
15476	Glycine sinensis, prächtige Schlingpflanze	22	—	—	60
15480	Laurus nobilis, Lorbeer	—	80	—	10
15484	Lavatera arborea	7	—	—	25
15488	Ligustrum japonicum	1	40	—	10
15490	„ vulgare ..... 100 Kil. 56 M.	—	70	—	10
15496	**Liriodendron tulipifera**, Tulpenbaum	1	40	—	10
15500	**Magnolia grandiflora**	5	40	—	30
15504	Morus alba, weisse Maulbeere	4	—	—	20
15506	„ nigra, schwarze	4	40	—	20
15510	Myrtus communis, Myrte	2	50	—	10

Gehölz-Samen (Fortsetzung).	1 Kil. M.	1 Kil. ₰	20 Gr. M.	20 Gr. ₰
15514 **Paulownia imperialis**, prächtig	1	60	—	10
15518 **Philadelphus** coronarius, reiner Samen	28	—	—	70
15520 „ grandiflorus, reiner Samen	30	—	—	80
15524 Platanus occidentalis	—	70	—	10
15528 Prunus Padus, Traubenkirsche	4	40	—	20
15532 Rhododendron ponticum maximum, pont. Alpenrose	—	—	1	—
15534 Rhus Cotinus, Perrückenstrauch	7	—	—	25
15538 Robinia Pseudo-Acacia .... 100 Kil. 72 M.	—	90	—	10
15542 Rosa canina, reiner Samen .. 100 Kil. 44 M.	—	60	—	10
15546 Sambucus nigra, schwarzer Flieder	1	40	—	10
15548 „ racemosa, Trauben-Hollunder	1	40	—	10
15552 Sorbus Aucuparia, Eberesche	—	50	—	10
15556 Spartium scoparium (Besenstrauch) 100 Ko. 100 M.	1	20	—	10
15560 Spiraea callosa, prachtvoll	8	—	—	30
15564 Tilia europaea grandiflora, Sommerlinde 100 Kil. 120 M.	1	40	—	10
15568 Ulmus campestris, Ulme .... 100 Kil. 60 M.	—	80	—	10
15572 Viburnum Lantana, wolliger Schneeball	1	20	—	10
15576 „ Opulus, Schneeball	1	20	—	10
15578 „ Tinus, Laurustinus	1	40	—	10
15582 **Weigelia rosea**	—	—	2	—

Einige Knollen und Zwiebeln.

Bei Versendung der nachstehenden Knollen und Zwiebeln wird mit aller Vorsicht und nach bestem Ermessen verfahren, Ersatz für Frostschaden kann nicht geleistet werden.

	100 St. M.	100 St. ₰	10 St. M.	10 St. ₰
Achimenes, 10 Sorten	—	—	—	60
„ gemischt	3	—	—	35
Amaryllis formosissima	22	—	2	40
Anemonen, gefüllte holländische, in extra schöner Mischung	2	80	—	35
„ „ scharlachrote	3	50	—	40
„ einfache, in bester Mischung	1	50	—	20
„ „ scharlachrote	2	40	—	30
Begonia boliviensis superba	18	—	2	—
„ **Davisi**	18	—	2	—
„ **Emperor**	18	—	2	—
„ **Firefly**	18	—	2	—
„ **Froebeli**	18	—	2	—
„ **König Carl von Württemberg**	18	—	2	—
„ **Pearcei**	18	—	2	—
„ **beste Mischung, knollentragende**	15	—	1	80
„ gute Mischung, „	12	—	1	40
„ **gigantea, dunkelblutrot**	22	—	2	40
„ „ **scharlachrot**	22	—	2	40
„ „ **weiss**	22	—	2	40
„ „ **rosa**	22	—	2	40
„ „ **gelb**	22	—	2	40
„ „ **Mammuth**, hellscharlach	24	—	2	60
„ „ Mischung aller Farben	20	—	2	20
„ „ **crispa**	24	—	2	60
„ „ **cristata**	—	—	3	—
„ „ **mit gelber Mitte**	—	—	3	—
„ **gefüllte Prachtmischung**	32	—	3	50
„ **gefüllte, gelb, rosa, scharlach, weiss, dunkelblutrot** jede à Stück 50 ₰				
Caladium, 12 Sorten nach unserer Wahl ..... 8 M.				
„ 10 neueste schönste Prachtsorten .. 12 M.				
„ in schönster Mischung	50	—	5	40
Canna, 10 Sorten nach unserer Wahl	—	—	2	—
„ 10 Sorten dunkellaubige nach unserer Wahl ..	—	—	2	50
„ 10 schönste neue Crozy'sche Sorten, grünlaubige	—	—	3	—
„ 10 „ „ „ „ dunkellaubige	—	—	3	50
„ **Mischung**	10	—	1	20
„ „ **dunkellaubiger Sorten**	20	—	2	20
„ „ **Crozy'scher Sorten**	24	—	2	60
„ **Austria**, Blätter Musa-ähnlich, Blumen gross, kanariengelb, braunrot getüpfelt	—	—	2	60
„ **Barbarossa**, Blume prachtvoll rubinrot, Blatt sehr dunkel und breit	—	—	5	—
„ **Dr. Dock**, feurig karmesin, leuchtende Farbe ..	—	—	5	—
„ **Frau Bremermann**, glänzend scharlach mit goldgelbem Rande und goldgelben Flecken	—	—	5	—
„ **Friedrich Benary**, sehr grosse, hellkapuzinerrote Blume, mit leichtem goldgelbem Saum, Zentrum gelb, rot punktiert	—	—	8	—
„ **Fürst Bismarck**, grosse Blumendolde von scharlachkapuzinroter Farbe	—	—	3	—
„ **Grossherzog Ernst Ludwig von Hessen**, Blätter metallisch glänzend, tief braunrot, Blumen scharlachorange à St. 1½ M.	—	—	12	—
„ **Gloriosa**, Blume dunkelamarantrot mit breiter, ziemlich regelmässig goldgelber Borde, niedrig	—	—	4	—
„ **Graf Waldersee**, Blatt dunkelbraun, Blume mennigorange	—	—	4	—
„ **Hans Werdmüller**, braun genervt, kapuzinerorange	—	—	4	—
Canna, Hermann Fischer, Blätter braun, Blumen mennigorange mit karmin, extra gross	—	—	5	—
„ **Hofgärtner Stiegler**, Blatt hellbraun, Blume karminpurpur, sehr gross	—	—	4	—
„ **Italia**, breite Blätter, Blumen sehr gross, leuchtend scharlach mit breitem gelben Rand	—	—	6	—
„ **Alphonse Bouvier**, ponceau	—	—	5	—
„ **Comte de Bouchaud**, kanariengelb, karmin punktiert	—	—	7	—
„ **König Humbert**, Blatt purpurbraun, Blume prachtvoll scharlachrot, kolossale Dolde	—	—	8	—
„ **Königin Charlotte**, scharlach mit goldgelbem Rande	20	—	2	20
„ **Mad. Meriem Lombard**, Blume milchweiss	—	—	5	—
„ **Mad. André Charmet**, Blume gross, magentarosa mit helleren Flecken	—	—	8	—
„ **Mrs. Kate Gray**, Blume reich orangescharlach mit goldigem Schein, gross	—	—	5	—
„ **Papa Nardy**, Blume karminkirschrot, reichblühend. Gruppenpflanze	—	—	8	—
„ **Paul Lorenz**, amarantrot, Blatt braun, grün geadert	—	—	5	—
„ **Mr. Geo. A. Ströhlein**, breitblättrig, Blume hellamarant, extra gross à St. 1½ M.	—	—	12	—
„ **R. Wallace**, Blume sehr gross, leuchtend kanariengelb	—	—	5	—
„ **Reichskanzler Fürst Hohenlohe**, leuchtend zitronengelb, karmin punktiert, sehr reichblühend	—	—	4	—
„ **Rubin**, Blätter sehr dunkel, Blume feurig dunkelblutrot, sehr gross und schön ... à St. 1 M.	—	—	8	—
„ **Sémaphore**, Blatt braun, Blume glänzend okergelb, sehr reichblühend	—	—	5	—
„ **Souvenir de Mad. Nardy**, schön dunkelgelbe Blume mit grossen ziegelroten Flecken	—	—	5	—
„ **Senateur Viger**, Blume sehr gross, feuerrot	—	—	8	—
„ **Wilhelm Bofinger**, feurig dunkelrot sammetig glänzend	—	—	5	—
Gesneria cardinalis	16	—	1	80
„ **splendens**	12	—	1	40
„ **zebrina discolor**	—	—	1	40
„ „ **refulgens**, sehr schön, Blatt sammetig dunkelpurpur	—	—	1	60
„ prächtige Varietäten, Mischung	16	—	1	80
Gladiolus Brenchleyensis	5	—	—	60
„ **Colvilli**	2	—	—	25
„ „ **alba**	2	50	—	30
„ **Floribundus**	7	—	—	80
„ **Gandavensis hybridus, Prachtmischung** 1000 St. 50 M.	6	—	—	70
„ „ „ **Lemoinei, Prachtmischung** 1000 St. 46 M.	5	—	—	60
„ **Nanceianus, Prachtmischung**	12	—	1	40
„ **Princeps**, neue amaryllisblumige Gladiole. Prachtvolle Varietät, die Blumen sind sehr gross, schön gerundet und weit geöffnet, ihre Farbe ist ein feuriges Karmesin mit breiten weissen Strahlen an der Basis der Petalen à St. 75 ₰	—	—	6	—
Gloxinia hybr. crassifolia grandifl. pendula, mit Namen	—	—	2	50
„ „ „ **grandiflora horizontalis**, mit Namen	—	—	2	50
„ „ „ „ **erecta**, mit Namen	—	—	2	50
„ „ „ „ **pendula**, Mischung	20	—	2	20
„ „ „ „ **horizontalis**, Mischung	20	—	2	20

Knollen und Zwiebeln (Fortsetzung).	100 St. M. ₰	10 St. M. ₰
Gloxinia hybr. crassifolia grandiflora erecta, Mischung	20 —	2 20
„ „ „ grandiflora, alle Sorten gemischt	16 —	1 80
„ „ „ „ pulcherrima, mit Namen	— —	3 50
„ „ „ „ „ Prachtmischung	24 —	2 60
„ „ grandiflora, französ. Prachtsorten gemischt	20 —	2 20
„ „ „ Cyclop	— —	4 —
„ „ „ Defiance	— —	3 —
„ „ „ Goliath	— —	4 —
„ „ „ Kaiser Friedrich	— —	3 —
„ „ „ Kaiser Wilhelm	— —	3 —
„ „ „ Othello	— —	4 —
„ „ „ Queen Victoria	— —	4 —

Knollen und Zwiebeln (Fortsetzung).	100 St. M. ₰	10 St. M. ₰
Gloxinia hybr. grandiflora tigrina, rosenrot leopardierte	28 —	3 —
„ „ „ tricolor	28 —	3 —
„ „ „ Undine	— —	4 —
„ „ „ venosa	28 —	3 50
Hyacinthus candicans, stark	3 50	— 55
Iris anglica, Mischung, sehr schön	5 —	— 60
„ hispanica, Mischung, reizend	1 20	— 15
Montbretia crocosmiaeflora	2 —	— 25
Ranunkeln in extra schöner Mischung	1 80	— 20
Sinningia Regina hybrida (Gloxinia) à St. 1 M.	— —	9 —
Tritoma Uvaria grandiflora	12 —	1 40
Tydaea hybrida grandiflora, in 10 Sorten	6 —	— 70
„ „ „ gemischt	4 50	— 60

Cyclamen-Sämlinge.

Zweimal pikirte, starke Pflanzen. Von Ende Februar versendbar.

Giganteum atroroseum ..... 1000 St. 30 M., 100 St. 3½ M.
„ leuchtend dunkelrot .. 1000 St. 30 M., 100 St. 3½ M.

Giganteum Montblanc ..... 1000 St. 30 M., 100 St. 3½ M.
„ magnificum ..... 1000 St. 30 M., 100 St. 3½ M.
„ roseum (Mariental) .. 1000 St. 30 M., 100 St. 3½ M.

Schönste Topfnelken

in kräftigen Senkern.

Von Mitte März bis Anfang Mai versendbar.

12 Sorten mit Namen à 1 Stück ..... 4 M.
25 „ „ „ „ „ „ ..... 8 „
50 „ „ „ „ „ „ ..... 15 „
100 „ „ „ „ „ „ ..... 28 „
100 Stück in Rummel ..... 16 „
10 Sorten extra grossblumige einfarbige ..... 5 „

Kaiser Barbarossa, kupferrot, grosse, schöne Blume. 10 St. 4 M., 1 St. 50 ₰

Lilly Dippe, leuchtend purpurrot. Blume sehr gross und tadellos in Form. ..... 10 St. 5 M., 1 St. 60 ₰

Germania, reingelb. ..... 10 St. 5 M., 1 St. 60 ₰

Weisse Dame, reinweiss. ..... 10 St. 5 M., 1 St. 60 ₰

Das Verzeichnis unserer Topfnelken steht auf Wunsch zu Diensten.

Neuheiten von Blumen-Samen für 1907

unserer eigenen Einführung.

Riesen - Stangen - Remontant - Sommer - Levkoje (Excelsior), leuchtend blutrot.

Mit dieser prächtigen Farbe, die wir hiermit neu einführen, erfährt das noch kleine Sortiment dieser schönen Klasse Sommer-Levkojen eine sehr wertvolle Bereicherung. Die hervorragenden Eigenschaften, um deretwegen die Gattung so geschätzt wird, sind auch dieser Varietät eigen, sie ist einstielig, stark und hochwachsend mit bedeutender Dolde besonders grosser, dicht gefüllter Blumen. Bringt einen hohen Prozentsatz gefülltblühender Pflanzen.

100 Port. 50 M., 10 Port. 6 M., Port. 70 Pf.

Ageratum mexicanum Little Dorrit, gelb. *m**

Eine sehr hübsche Farbe dieser reizenden Ageratum-Art, die sich den zwei bereits vorhandenen, blau und weiss, ebenbürtig zur Seite stellt. Die Pflanzen dieser neuen Varietät haben denselben zierlichen, niedrig gedrungenen Bau und sind sehr reichblühend.

100 Port. 40 M., 10 Port. 5 M., Port. 60 Pf.

Antirrhinum majus nanum Morgenröte. ♂

In letzter Zeit ist es uns mehrmals vergönnt gewesen, dem Sortimente dieser beliebten Löwenmaul-Klasse neue und schöne Farben zuzuführen. So war es im vergangenen Jahr mit leuchtend zinnoberscharlach. Die Blumen der jetzigen Varietät haben dieselbe leuchtende Grundfarbe, aber der Schlund ist weiss. Die beiden Farben bringen in dieser Zusammenstellung einen reizenden lebhaften Kontrast hervor.

100 Port. 40 M., 10 Port. 5 M., Port. 60 Pf.

Brachycome iberidifolia, Schneesternchen. *m**

Eine neue Spielart, die sich von der alten weissen Varietät dadurch unterscheidet, dass ihre Blumenblätter nicht breit sind, sondern in vielen langen, lanzettlich feinen Strahlen auslaufen, indem sie sich in schneeiger Weisse um den dunklen Mittelpunkt gruppieren. Der schöne Bau der Pflanze mit dem reichen Blütenschmuck macht sie zu einer höchst anziehenden Erscheinung und zu einer Zierde des Gartens.

100 Port. 40 M., 10 Port. 5 M., Port. 60 Pf.

Nemesia compacta lutea. *m**

Neue leuchtend gelbe Varietät, die aus der Nemesia compacta bicolor hervorgegangen, denselben schön gedrungenen Wuchs wie diese zeigt.

100 Port. 40 M., 10 Port. 5 M., Port. 60 Pf.

Phlox Drummondi variabilis semiplena. *m*

Sehr hübsche und konstante neue Varietät von halbgefüllt blühenden Phlox. Die Blumen sind gross, wohlgeformt und kommen in den schönsten schieferblauen Schattierungen.

100 Port. 40 M., 10 Port. 5 M., Port. 60 Pf.

Phlox perennis (decussata) grandiflora. ♃

Sehr grossblumige Sorten, in ihren neuen lebhaften Farben und herrlichen Zeichnungen von wunderbarer Wirkung. Die Blumen sind von schönster Form und vollkommen rund, die Petalen dicht geschlossen.

Sortiment von 6 Sorten à 1 Port.

100 Sortimente 100 M., 10 Sortimente 12 M., Sortim. 1½ M.

In feinster Mischung 100 Port. 40 M., 10 Port. 5 M., Port. 60 Pf.

Fernere Neuheiten von Blumen-Samen,

die wir zu den Originalpreisen der Züchter hiermit offeriren.

Grossblumige remontirende Sommer-Levkoje „Kaiserin Auguste Victoria".

Die Farbe dieser Neuheit ist ein wundervolles Silberlila, wie es bisher unter den Levkojen-Arten nicht zu finden war, jede andere, die hellblauen und fliederfarbenen Tönungen erscheint daneben dunkel. Ein Beet dieser neuen Varietät fällt durch ihre eigenartige, lichte Schönheit vor allen anderen auf. Für Schnittblumenzüchter sehr empfehlenswert.

100 Port. 45 M., 10 Port. 5½ M., Port. 60 Pf.

Riesen-Komet-Aster, weiss später amethystblau.

Prächtige neue Farbe dieser für den Schnitt so beliebten Astergattung. Die gutgefüllten, langgestielten und feingekrausten grossen Blumen sind im Aufblühen fast weiss und gehen später in ein lichtes Amethystblau über, ein wundervoll zarter Farbenton, der zu den feinsten Bindereien Verwendung finden kann und für solche Zwecke von hervorragender Wirkung sein wird.

100 Port. 40 M., 10 Port. 5 M., Port. 60 Pf.

Chrysanthemum inodorum fl. pl. „Brautkleid". ⊙

Hübsche distinkte Abart dieser dankbaren Sommerblume. Sie ist von aufrechtem, durchaus kompaktem Wuchs und wird nur 25 cm hoch. Die straffen, feinbelaubten Pflanzen sind über und über mit dichtgefüllten, 4 cm grossen, reinweissen Blumen bedeckt. Als Gruppen- sowohl wie als Topfpflanze und zum Schnitt sehr zu empfehlen. Ungefähr 80% fallen treu aus Samen.

100 Port. 56 M., 10 Port. 6½ M., Port. 70 Pf.

Dianthus laciniatus mirabilis fl. pl. ⊙

Gefülltblühende Hybriden. Die Pflanzen bilden 30—35 cm hohe, reichverzweigte Büsche mit streng aufrechten Blütenstengeln und prachtvollen, 8—10 cm grossen, gefüllten Blumen, deren Petalen am Rande sehr tief zerschlitzt und gefranst sind. Das reiche Farbenspiel variiert vom reinsten Weiss durch alle Tönungen von Rosa bis Dunkelpurpur. Da sich die grossen Blumen in abgeschnittenem Zustande sehr lange halten, liefern sie ein zierliches Material zu Bindezwecken.

100 Port. 40 M., 10 Port. 5 M., Port. 60 Pf.

Dianthus lacinatus punctatus, Prinzess-Nelken. ⊙

Die einfach blühenden Blumen dieser Neuheit weisen ganz eigenartige Zeichnungen auf: sie sind, gleichviel welche Grundfarbe sie haben, mit Punkten und Strichen überstreut und zeigen so viele reizende Variationen, dass selten eine Übereinstimmung anzutreffen ist. Der Bau der Pflanzen und die Form der Blumen sind den bekannten Dianthus laciniatus Varietäten gleich.

100 Port. 40 M., 10 Port. 5 M., Port. 60 Pf.

Gladiolus praecox. ⊙♃

Neue grossblumige Gladiolen-Klasse, deren Sämlinge im ersten Jahre im reichstem Farbenspiel blühen. Bei zeitiger Aussaat kommen die Pflanzen schon Mitte Juli zur Blüte und geben dann einen ununterbrochenen Flor bis zum späten Herbst.

100 Port. 60 M., 10 Port. 6½ M., Port. (30 K.) 75 Pf.

Glaucium leiocarpum. ⊙

Aus Klein-Asien stammend, zweifellos die schönste Art der Freiland-Hornmohn-Gattung. Wenn die Aussaat im Herbst geschieht, so fangen die Pflanzen schon mit Beginn des Juni an zu blühen, um dann monatelang ihre herrlichen Blüten in reichster Fülle zu entwickeln. Die Farbe der grossen, schön geformten Blumen, welche aus vier Blumenblättern bestehen, ist das denkbar feurigste Dunkelorangescharlach, das glänzend schwarze Flecken an der Basis der Petalen aufweist. Die Pflanzen werden ca. 40 cm hoch, sind reich verzweigt und von graugrüner Belaubung. Frühjahrsaussaat ist wegen der langsamen Keimung des Samens nicht anzuraten.

100 Port. 40 M., 10 Port. 5 M., Port. 60 Pf.

Nicotiana affinis hybrida. *m*

Prachthybriden mit grossen, köstlich duftenden Blumen in den schönsten Färbungen von weiss bis rosa, dunkelrot und violett. Die Pflanzen sind von sehr robustem Wuchs, sehr reichblühend und sowohl zu Gruppen- wie zur Einzeldekoration von prachtvollem Effekt.

20 Gr. 5 M., 100 Port. 21 M., 10 Port. 3 M., Port. 40 Pf.

Papaver paeoniflorum „Admiral". ⊙

Ein einfachblühender Päonienmohn von auffallender Schönheit. Die ganzrandigen, grossen, runden Blumen sind reinweiss und mit einem 2 cm breiten, scharf abgegrenzten, leuchtend scharlachroten Rand.

100 Port. 40 M., 10 Port. 5 M., Port. 60 Pf.

Petunia hybrida grandiflora „König Alfons". ⊙

Diese zur superbissima-Klasse gehörende Petunie bringt sehr grosse, dunkelpurpurrote Blumen, deren Rand auffallend wellig gekraust und gefaltet ist, so dass der weit offene, glänzendschwarze Schlund der Blume häufig verdeckt wird.

100 Port. 84 M., 10 Port. 9 M., Port. 1 M.

Primula obconica gigantea lilacina. ♃

Die im Vorjahre eingeführte helllila Färbung dieser prächtigen neuen Primelrasse fand allgemeinen Anklang. Die Blumen der hier neu angebotenen Varietät sind dunkellila bis purpur bei gleicher Grösse der Einzelblüten und Dolden und derselben charakteristischen, lederartig dicken Belaubung.

100 Port. 60 M., 10 Port. 7 M., Port. 80 Pf.

Primula obconica gigantea rosea. ♃

Hell- bis leuchtendrosa gefärbte Blütendolden von hervorragender Grösse werden diese Sorte bald besonders begehrt machen.

100 Port. 60 M., 10 Port. 7 Mk., Port. 80 Pf.

Zinnia Haageana sulphurea fl. pl. ⊙

Neue Varietät der gedrungen wachsenden, nur 30—40 cm hohen Zinnie, welche sich durch die dichtgefüllten, rein schwefelgelben Blumen von der leuchtend orange blühenden Stammart wesentlich unterscheidet. Für Gruppen und für Einfassungen wegen ihres bis zum Froste währenden Blütenreichtums sehr empfehlenswert.

100 Port. 40 M., 10 Port. 5 M., Port. 60 Pf.

Stipa pennata, Federgras, à Bund 10 ₰.

Raffia-Bast, indisches, bestes, 100 Kil. 116 ℳ, 1 Kil. 1²/₅ ℳ. (Preis schwankend.)

Fensterpapier, weisses, 120 Ctm. breit, à Mtr. 20 ₰. (Unter 10 Mtr. wird nicht abgegeben.)

Garten-Bücher.

Wir erlauben uns die folgenden zu empfehlen, die wir auch zu dem angegebenen Selbstkostenpreise zu besorgen bereit sind:

Wredow's **Gartenfreund.** Siebzehnte Auflage. Verlag von Rud. Gärtner in Berlin. Geh. 9 ℳ. Geb. 10 ℳ.

Gartenbuch für Anfänger. Unterweisung im Anlegen, Bepflanzen und Pflegen des Hausgartens, im Obstbau, Gemüsebau und in der Blumenzucht von J. Böttner. Verlag der Königl. Hofbuchdruckerei Trowitzsch & Sohn in Frankfurt a. O. Geb. 6 ℳ.

Der immerblühende Garten, mit Abbildungen von H Jäger. Verlag von Cohen, Hannover. Geh. 4 ℳ. 20 ₰ Geb. 5 ℳ. 20 ₰.

Der Gemüsebau. Anleitung zur Kultur der Gemüse in Garten und Feld von Ed. Lucas. Verlag der J. B. Metzler'schen Buchhandlung in Stuttgart. Geb. 4 ℳ.

Der Blumenfreund oder die Pflanzenkultur im Zimmer von Aug. Fahldieck Verlag der Ernst'schen Buchhandlung in Halberstadt. Geh. 1 ℳ.

Der praktische Gartenfreund von Aug. Fahldieck, Verlag der Ernst'schen Buchhandlung in Halberstadt. Geh. 3 ℳ.

Unseren geehrten Geschäftsfreunden sagen wir für das uns bisher in so reichem Masse geschenkte Vertrauen verbindlichst Dank; es uns auch ferner zu erhalten, werden wir durch gewissenhafte und prompte Bedienung bemüht sein. Seit 62 Jahren haben wir unsere ganze Tätigkeit dem Samenbau zugewendet und niemals irgend welche Kosten gescheut, wenn es sich darum handelte, die besten Kulturverfahren in Anwendung zu bringen. Es ist denn auch gelungen, **unsere Kulturen, die vor 62 Jahren 50 Morgen Areal umfassten, auf mehr als 11,000 Morgen** (2800 Hektaren) **auszudehnen,** einschliesslich der auf unsere Halberstädter und Neundorfer Wirtschaften entfallenden ca. 3800 Morgen.

Es wird uns zur Freude gereichen, wenn vorstehende Andeutungen Veranlassung geben, dass recht viele unserer geehrten Geschäftsfreunde uns mit ihrem Besuche beehren, um unsere Kulturen in Augenschein zu nehmen.

Quedlinburg, Dezember 1906.

Hochachtungsvoll

Gebrüder Dippe.

Druck von Gebrüder Röhl in Quedlinburg.

Inhalts-Verzeichnis.

	Seite
Blumensamen	13—45
Gehölzsamen	46—47
Gemüsesamen	1—11
Grassamen	11
Knollen und Zwiebeln	—47
Neuheiten	48—50
Oekonomische Samen	11—12
Palmen	46
Spargelpflanzen	12
Waldsamen	12
Ziergräser	45—46

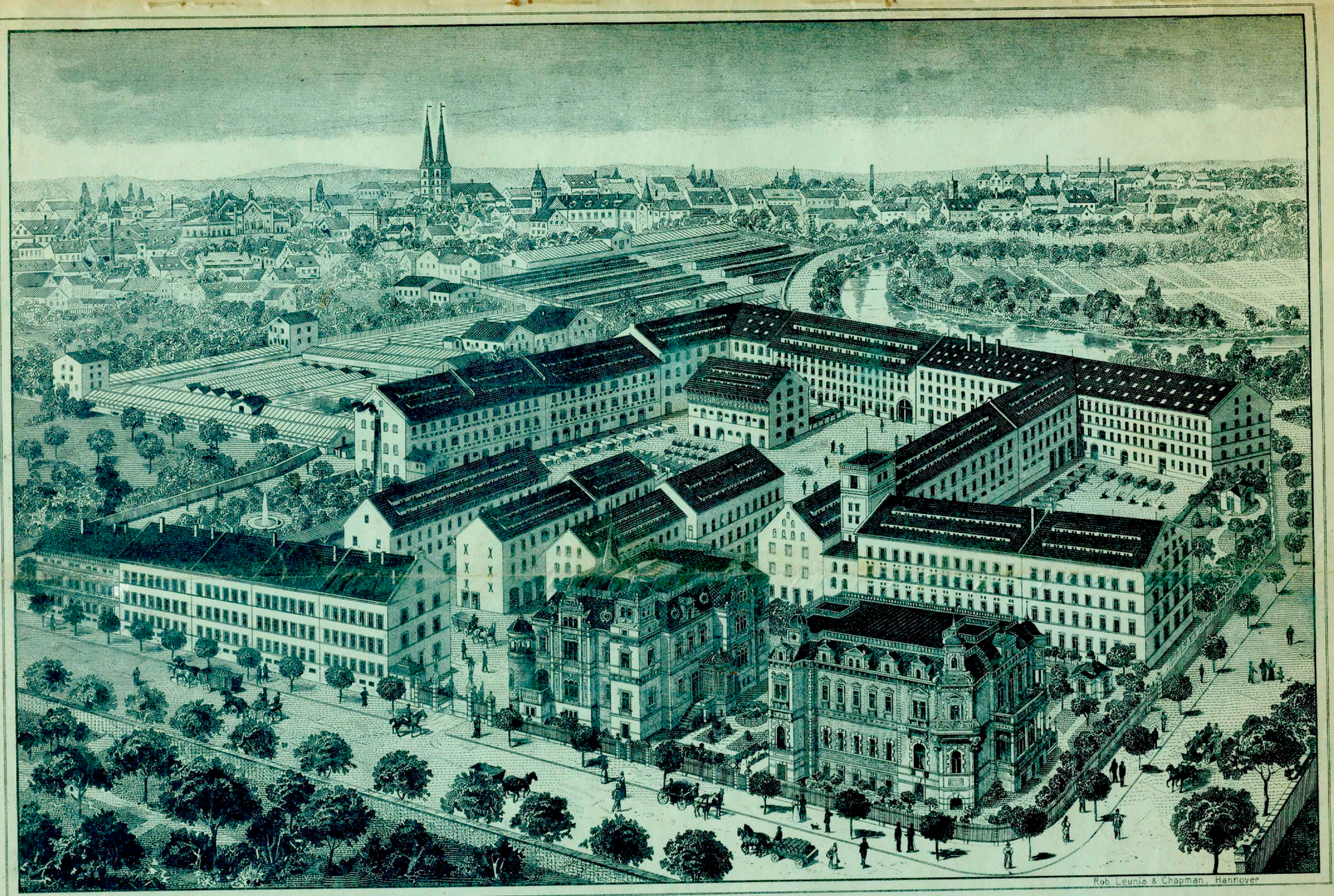

Haupt-Etablissement der **Gebrüder Dippe** Samenzüchter in Quedlinburg.

Kommissions №. .....

Expediert .....

.....

.....

..... Säcke

..... Kiste

..... Packet

.....

Emballage ..... M. ..... ₰

.....

.....

.....

.....

.....

.....

.....

.....

..... den ..... 1 .....

(Ort und Datum).

Die Firma Gebrüder Dippe

in Quedlinburg

wird auf Grund der Bedingungen des erhaltenen Preis-Verzeichnisses um Uebersendung nachbenannter Artikel ersucht.

Name: .....

Wohnort: .....

ev. Strasse u. No.

Poststation: .....

Eisenbahnstation: .....

oder { Station: .....

zur Weiterbeförderung m. d. Kleinbahn nach Station: .....

Geldbetrag von Mk. ..... erfolgt inliegend. durch Postanweisung. ist nachzunehmen.

Die Uebersendung soll erfolgen durch:

Post, Eisenbahn — Eilgut — Frachtgut.

Zahlungs- und Erfüllungsort **Quedlinburg.**

Quantum			Namen oder Nummer der Samen etc.	Betrag	
Kilo	Grm.	Pr.		M.	₰